შ.პ.ს ,,პროჯექტ კომპანი“

თამარ მეფის გამზირის III შესახვევის მონაკვეთებზე გზის ბეტონის საფარის მოწყობა

საპროექტო დოკუმენტაცია

თბილისი 2021 წ.

შ.პ.ს ,,პროჯექტ კომპანი“

თამარ მეფის გამზირის III შესახვევის მონაკვეთებზე გზის ბეტონის საფარის მოწყობა

საპროექტო დოკუმენტაცია

შ.პ.ს ,,პროჯექტ კომპანი“-ს

დირექტორი	ბ. აბდელანი
მთავარი ინჟინერი	ზ. გელიაშვილი

თბილისი 2021 წ.

განმარტებითი ბარათი

1. შესავალი

შ.პ.ს „პროჯექტ კომპანი“-ს და ა(ა)იპ საქალაქო ინფრასტრუქტურისა და კეთილმოწყობის სამმართველოს შორის 5 იანვარს გაფორმებული #3 (NAT200019052) ხელშეკრულებისა და შესაბამისი ტექნიკური დავალების საფუძველზე, თამარ მეფის გამზირის III შესახვევის მონაკვეთებზე გზის ბეტონის საფარის მოწყობა.

დავალების თანახმად შ.პ.ს. ,,პროჯექტ კომპანი”-ს სპეციალისტების მიერ ადგილზე განხორციელდა საპროექტო ობიექტის საველე-საკვლევაძიებო სამუშაოები, მოხდა ტერიტორიის ტოპო გადაღება. პროექტირების პროცესში გათვალისწინებული იქნა დამკვეთის მოთხოვნები და სათანადო რეკომენდაციები.

საძიებო ობიექტი აგეგმილია Leica Total station-ით UTM WGS-84 კოორდინატთა სისტემაში, აგეგმვის შედეგად დაფიქსირდა რელიეფის მახასიათებელი წერტილების კოორდინატები და სიმაღლე ზღვის დონიდან, ადგილზე დამაგრდა რეპერები აბსოლიტური ნიშნულებით მაღალი სიზუსტის ორ სიხშირიანი GPS-ით, GEO CORS-ის სისტემასთან თავსებადობით. დეტალურად დაფიქსირდა გამოვლენილი დაზიანებები და დეფორმაციები, გაანალიზებულ იქნა მისი გამომწვევი მიზეზები.

მონაცემების კამერალურად დამუშავებისას გამოყენებულია საავტომობილო გზების ავტომატიზირებული პროექტირების სისტემა. საველე მასალებზე დაყრდნობით კამერალურად დამუშავების საფუძველზე განისაზღვრა სარეაბილიტაციო სამუშაოების სახეობები და მოცულობები, დამუშავდა გზის გეგმა, საგზაო სამოსის კონსტრუქციული ტიპები და სხვა.

2. საპროექტო გადაწყვეტის მოკლე აღწერა

საგზაო სამოსის ტექნიკური მახასიათებლები გათვალისწინებულია დამკვეთის მიერ გაცემული ტექნიკური დავალების საფუძველზე, აქედან გამომდინარე პროექტის მიხედვით მოსაწყობია 10 სმ სისქის ბეტონის საფარი.

3. სამუშაოთა ორგანიზაცია

გზის სარეაბილიტაციო სამუშაოები უნდა შესრულდეს მოქმედი სტანდარტების, ნორმების, ინსტრუქციებისა და რეკომენდაციების სრული დაცვით.

სამუშაოების შესრულების ტექნოლოგიური სქემები ტიპურია. სამუშაოები უნდა შესრულდეს ВСН 24-88-ის ,საავტომობილო გზების შეკეთებისა და შენახვის ტექნიკური წესები, СНиП 3.06.03-85-ის `საავტომობილო გზები˜ და СНиП 3.06.04-91-ის `ხიდები და მილები˜ შესაბამისად.

შრომის ნაყოფიერების გაზრდისა და მშენებლობის ხანგრძლივობის მაქსიმალურად შემცირების მიზნით მიღებულია სამუშაოების კომპლექსური მექანიზმებით და სპეციალიზირებული საწარმოო ბრიგადებით შესრულება, შრომის ორგანიზაციის თანამედროვე მეთოდებისა და ფორმების გამოყენებით.

სამუშაოების წარმოებისას გზაზე უზრუნველყოფილი უნდა იყოს ტრანსპორტის მოძრაობა, რის გამოც სამუშაოები უნდა ჩატარდეს ეტაპობრივად, ჯერ გზის ერთ ნახევარზე, მეორე ნახევარზე ტრანსპორტის მოძრაობის შენარჩუნებით, შემდეგ კი პირიქით.

სარეაბილიტაციო სამუშაოების წარმოების პერიოდში მოძრაობის ორგანიზაციისა და საგზაო სამუშაოების წარმოების ადგილების შემოფარგვლა შესრულდეს მოძრაობის ორგანიზაციისა და საგზაო სამუშაოების წარმოების ადგილების შემოფარგვლის ინსტრუქციის ВСН 37-84-ის შესაბამისად. სამუშაოების შემსრულებელმა ორგანიზაციამ უნდა შეადგინოს შესაბამისი სქემები და შეათანხმოს პოლიციის შესაბამის ადგილობრივ წარმომადგენლობასთან. ასევე აუცილებელია საგზაო სამუშაოების წარმოებისას სამუშაოთა წარმოების ზონაში მოხვედრილი კომუნიკაციების მფლობელთა წინასწარ გაფრთხილება.

სარეაბილიტაციო სამუშაოებისათვის საჭირო ყველა მასალა, ნახევარფაბრიკატი და კონსტრუქცია უნდა შეესაბამებოდეს საპროექტო მონაცემებს, სათანადო სახელმწიფო სტანდარტებს და აკმაყოფილებდეს მათ მოთხოვნებს.

შესრულებული სამუშაოების მთლიანი მოცულობისთვის მოქმედი ნორმატიული დოკუმენტების საფუძველზე განსაზღვრულია ძირითადი სამშენებლო მასალების, მანქანა-მექანიზმებისა და სატრანსპორტო საშუალებების საჭირო რაოდენობები.

4. შრომის დაცვა და უსაფრთხოების ტექნიკა

გზაზე მომუშავენი უზრუნველყოფილი უნდა იყვნენ ინდივიდუალური დაცვის საშუალებებით (სპეც. ტანსაცმელი, ფეხსაცმელი და სხვა) და ასევე უნდა სრულდებოდეს საერთო კოლექტიური დაცვის ღონისძიებები (სამუშაო ადგილის შემოფარგვლა, უსაფრთხოების ღონისძიებები). უნდა იყოს გზაზე მომუშავეთათვის ჯანსაღი და უსაფრთხო პირობები, თავშესაფარი წვიმის და მზის რადიაციისაგან.

აუცილებელია უსაფრთხოების ტექნიკის, საწარმოო სანიტარიის და ხანძარსაწინააღმდეგო მოქმედი წესების, ნორმებისა და ინსტრუქციების დაცვა, მათი სწავლება ყველა მომუშავეთათვის. სამუშაოს დაწყების წინ ინსტრუქტაჟის ჩატარება, უსაფრთხოების წესების სწავლება, საგზაო მანქანებს უნდა ქონდეთ გამართული ხმოვანი შუქსიგნალიზაცია და საგზაო მანქანების სადგომი უნდა იყოს შემოფარგლული ავარიული გაჩერების წითელი სიგნალებით და ბარიერებითდღისით, - ხოლო ღამით წითელი ფერის სასიგნალო შუქფანრით. მშენებელი ორგანიზაცია პასუხისმგებელია და ვალდებულია სამუშაოები აწარმოოს უსაფრთხოების, შრომის, საწარმოო სანიტარიის წესების სრული დაცვით.

მშენებლობის ხანგრძლივობა 31 სამუშაო დღის ტოლია.

5. გარემოსდაცვითი ღონისძიებები

მოსამზადებელი სამუშაოებისა და უშუალოდ სამშენებლო-სამონტაჟო სამუშაოთა წარმოებისას, მშენებელი ვალდებულია დაიცვას ქვემოთ ჩამოთვლილი და სხვა შესაბამისი სამშენებლო ნორმებითა და წესებით განსაზღვრული ღონისძიებები:

- სამუშაოების დამთავრების შემდეგ, სამუშაო ადგილი და სამშენებლო მოედანი უნდა გასუფდავდეს ყოველგვარი სამშენებლო და საყოფაცხოვრებო ნაგვისაგან.
- აკრძალულია ნამუშევარი ნავთობპროდუქტების და სხვა სახის ნაგვის ჩაღვრა/ჩაყრა სანიაღვრე სისტემებში.
- აკრძალულია მანქანა-მექანიზმების რეცხვა სამშენებლო ობიექტზე. მათ გასარეცხად უნდა მოეწყოს სპეციალურად აღჭურვილი ადგილები.

დირექტორი **ბ. აბდელანი**

სამუშაოთა წარმოების კალენდარული გრაფიკი

N	***სამუშაოს დასახელება***	***განზ***	***სულ რაოდენობა***	თვე I			
				I კვირა	II კვირა	III კვირა	IV კვირა
1	***თავი I. მოსამზადებელი სამუშაოები***						
1-1	ტრასის აღდგენა-დამაგრება	მ	**223.0**	🟦			
2	***თავი II. მიწის სამუშაოები***						
2-1	საფუძვლის მოყვანა პროფილზე	მ^2	**703.08**	🟦			
3	***თავი III საგზაო სამოსის მოწყობა***						
3-1-1	შემასწორებელი ფენის მოწყობა ფრ 0-40მმ ღორღით	მ^2	**703.08**	🟦			
3-1-2	ცემენტბეტონი B 25, სისქით 10 სმ	მ^2	**651.0**	🟦	🟦	🟦	🟦

ᲡᲐᲛᲣᲨᲐᲝᲗᲐ ᲛᲝᲪᲣᲚᲝᲑᲘᲡ ᲙᲠᲔᲑᲡᲘᲗᲘ ᲣᲬᲧᲘᲡᲘ

N	სამუშაოს დასახელება	განზ	მონაკვეთი 1	მონაკვეთი 2	მონაკვეთი 3	მონაკვეთი 4	მონაკვეთი 5	სულ რაოდენობა	შენიშვნა
1	*თავი I. მოსამზადებელი სამუშაოები*								
1-1	ტრასის აღდგენა-დამაგრება	მ	35	47	62	46	33	**223.0**	
2	*თავი II. მიწის სამუშაოები*								
2-1	საფუძვლის მოყვანა პროფილზე	მ^2	113.40	166.32	167.40	149.04	106.92	**703.08**	
3	*თავი III საგზაო სამოსის მოწყობა*								
3-1-1	შემასწორებელი ფენის მოწყობა ფრ 0-40მმ ღორღით	მ^2	113.40	166.32	167.40	149.04	106.92	**703.08**	
3-1-2	ცემენტბეტონი B 25, სისქით 10 სმ	მ^2	105	154	155	138	99	**651.0**	

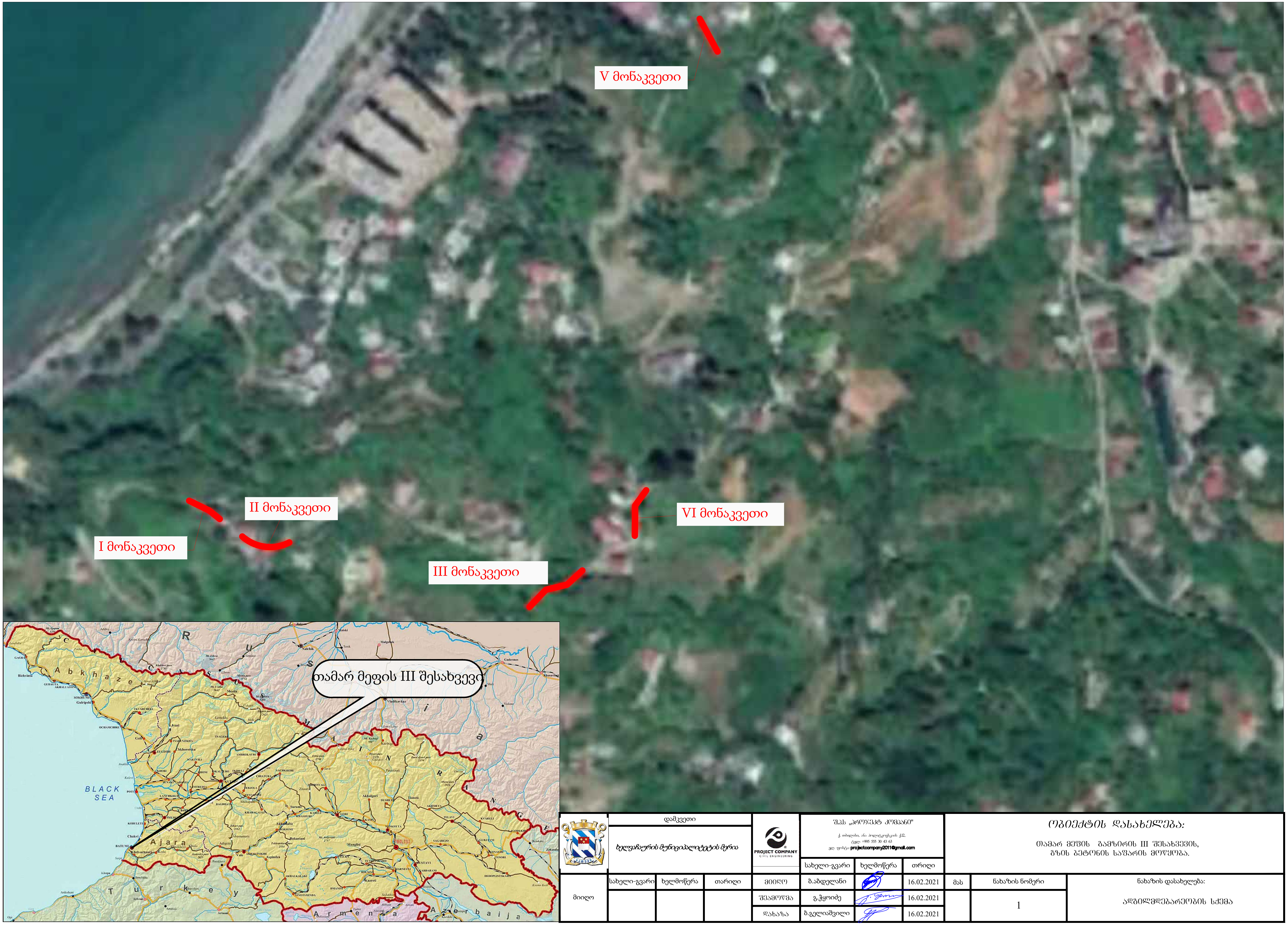
V მონაკვეთი
II მონაკვეთი
I მონაკვეთი
III მონაკვეთი
VI მონაკვეთი
თამარ მეფის III შესახვევი
BLACK SEA
Abkhazeti
Ajara
Turkey
Armenia
Azerbaijan
Russia
TBILISI
BATUMI
POTI
SOKHUMI

	დამკვეთი				ᲨᲞᲡ „ᲞᲠᲝᲯᲔᲥᲢ ᲙᲝᲛᲞᲐᲜᲘ" ქ. თბილისი, ანა პოლიტკოვსკაიას ქ.12, ტელ: +995 555 30 43 63 ელ. ფოსტა: projectcompany2011@gmail.com				ᲝᲑᲘᲔᲥᲢᲘᲡ ᲓᲐᲡᲐᲮᲔᲚᲔᲑᲐ: ᲗᲐᲛᲐᲠ ᲛᲔᲤᲘᲡ ᲒᲐᲛᲖᲘᲠᲘᲡ III ᲨᲔᲡᲐᲮᲕᲔᲕᲘᲡ, ᲒᲖᲘᲡ ᲑᲔᲢᲝᲜᲘᲡ ᲡᲐᲤᲐᲠᲘᲡ ᲛᲝᲬᲧᲝᲑᲐ.	
	ხელვაჩაურის მუნიციპალიტეტის მერია			PROJECT COMPANY CIVIL ENGINEERING	სახელი-გვარი	ხელმოწერა	თარიღი			
მიიღო	სახელი-გვარი	ხელმოწერა	თარიღი	ᲛᲘᲘᲦᲝ	ბ.აბდელანი		16.02.2021	მას	ნახაზის ნომერი	ნახაზის დასახელება:
				ᲨᲔᲐᲛᲝᲬᲛᲐ	გ.ჭყოიძე		16.02.2021		1	ᲐᲓᲒᲘᲚᲛᲓᲔᲑᲐᲠᲔᲝᲑᲘᲡ ᲡᲥᲔᲛᲐ
				ᲓᲐᲮᲐᲖᲐ	ბ.გელიაშვილი		16.02.2021			

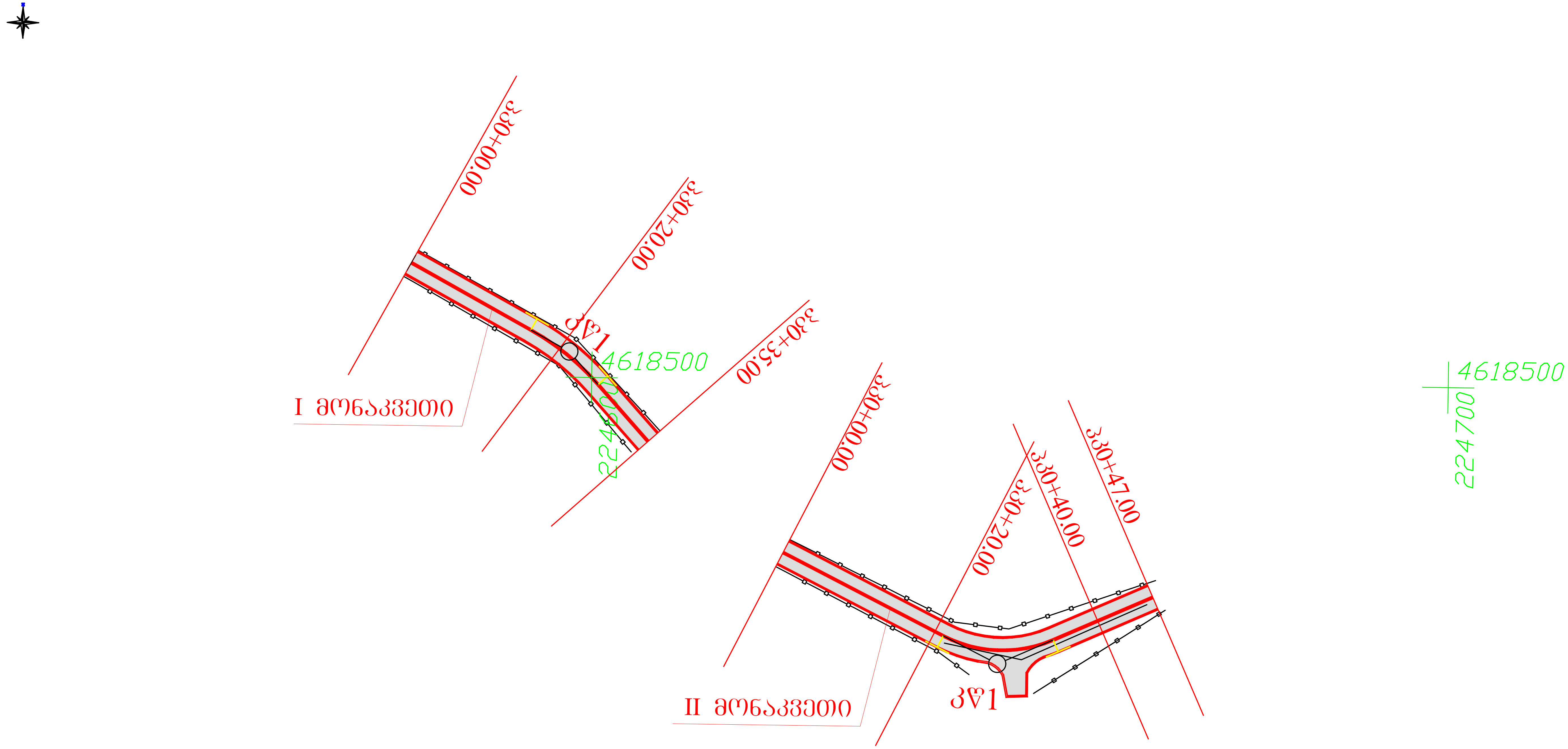
პკ0+00.00
პკ0+20.00
პკ0+35.00
კჭ1
4618500
224700
I მონაკვეთი
პკ0+00.00
პკ0+20.00
პკ0+40.00
პკ0+47.00
კჭ1
II მონაკვეთი
4618500
224700

პირობითი აღნიშვნები

🟨	გაზი	⊙	ელექტრო ბოძი	▭	ბეტონის შემოფარგვლა
$	ვაზი	🟪	ცხაურიანი კიუვეტი	🟥	საკადასტრო საზღვარი
🟩	კარი	─□─□─	მავთულის ღობე	RP1 X=483584.8510 Y=4621141.3628 H=506.4178	მყარი წერტილი(რეპერი)
▦	ცხაურიანი ჭა	🟦	გოფრირებული მილი -300	▨	ბეტონის საფარი
		🟩	გოფრირებული მილი -250		
⊟	კიბეე	▭	კედელი		
ქს	ქვის საცხოვრებელი	⊙	ლამპიონი		

გოფრირებული მილი
გოფრირებული მილი

	დამკვეთი				კონსულტანტი			ობიექტის დასახელება:	
	ა(ა)იპ „საქალაქო ინფრასტრუქტურისა და კეთილმოწყობის სამსახური“			PROJECT COMPANY CIVIL ENGINEERING	შ.პ.ს „პროჯექტ კომპანი" ქ. თბილისი, ანა პოლიტკოვსკაიას ქ.12, ტელ: +995 555 30 43 63 ელ. ფოსტა: projectcompany2011@gmail.com			თამარ მეფის გამზირის III შესახვევის, გზის ბეტონის საფარის მოწყობა.	
					სახელი-გვარი	ხელმოწერა	თარიღი		
მიიღო	სახელი-გვარი	ხელმოწერა	თარიღი	მიიღო	ბ. აბდელანი		15.02.2021	მას.	ნახაზის ნომერი	ნახაზის დასახელება:
				შეამოწმა	ბ. ჭყოიძე		15.02.2021	1:500	2-1	სიტუაციური გეგმა
				დახაზა	ბ.ბელიაშვილი		15.02.2021			

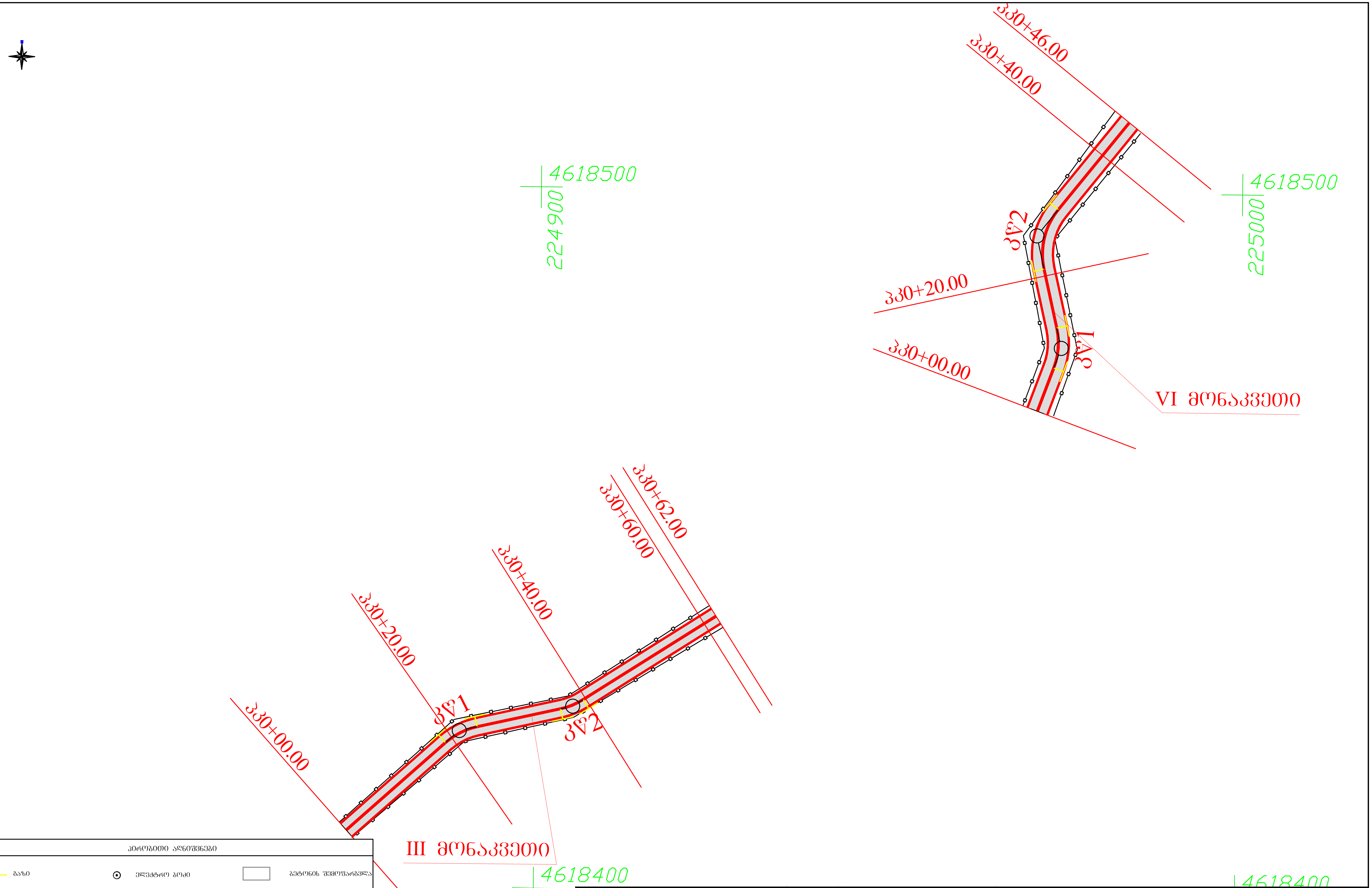
პკ0+46.00
პკ0+40.00
4618500
224900
4618500
225000
კ№2
პკ0+20.00
პკ0+00.00
კ№1
VI მონაკვეთი
პკ0+62.00
პკ0+60.00
პკ0+40.00
პკ0+20.00
პკ0+00.00
კ№1
კ№2
III მონაკვეთი
4618400
224900
4618400

პირობითი აღნიშვნები

🟨	ბაზი	⊙	ელექტრო ბოძი	▭	ბეტონის შემოფარგვლა
$	ვაზი	🟪	ცხაურიანი კიუვეტი	🟥	საკადასტრო საზღვარი
🟩	კარი	▫—▫	მავთულის ღობე	RP1 X=483584.8510 Y=4621141.3628 H=506.4178	მყარი წერტილი(რეპერი)
▦	ცხაურიანი ჭა	🟦	გოფრირებული მილი -300		
		🟩	გოფრირებული მილი -250	▨	ბეტონის საფარი
⊟	კიბეე	▭	კედელი		
ქს	ქვის საცხოვრებელი	⊙	ლამპიონი		

გოფრირებული მილი
გოფრირებული მილი

დამკვეთი		კონსულტანტი			
ა(ა)იპ „საქალაქო ინფრასტრუქტურისა და კეთილმოწყობის სამმართველო“	PROJECT COMPANY CIVIL ENGINEERING	შ.პ.ს „პროჯექტ კომპანი" ქ. თბილისი, ანა პოლიტკოვსკაიას ქ.12, ტელ: +995 555 30 43 63 ელ. ფოსტა: projectcompany2011@gmail.com			
		სახელი-გვარი	ხელმოწერა	თარიღი	

	სახელი-გვარი	ხელმოწერა	თარიღი					
მიიღო				მიიღო	ბ. აბდელანი		15.02.2021	მას.
				შეამოწმა	ბ. ჭყოიძე		15.02.2021	1:500
				დახაზა	ბ.ბელიაშვილი		15.02.2021	

ობიექტის დასახელება:

თამარ მეფის გამზირის III შესახვევის,
გზის ბეტონის საფარის მოწყობა.

მას.	ნახაზის ნომერი	ნახაზის დასახელება:
1:500	2-2	სიტუაციური გეგმა

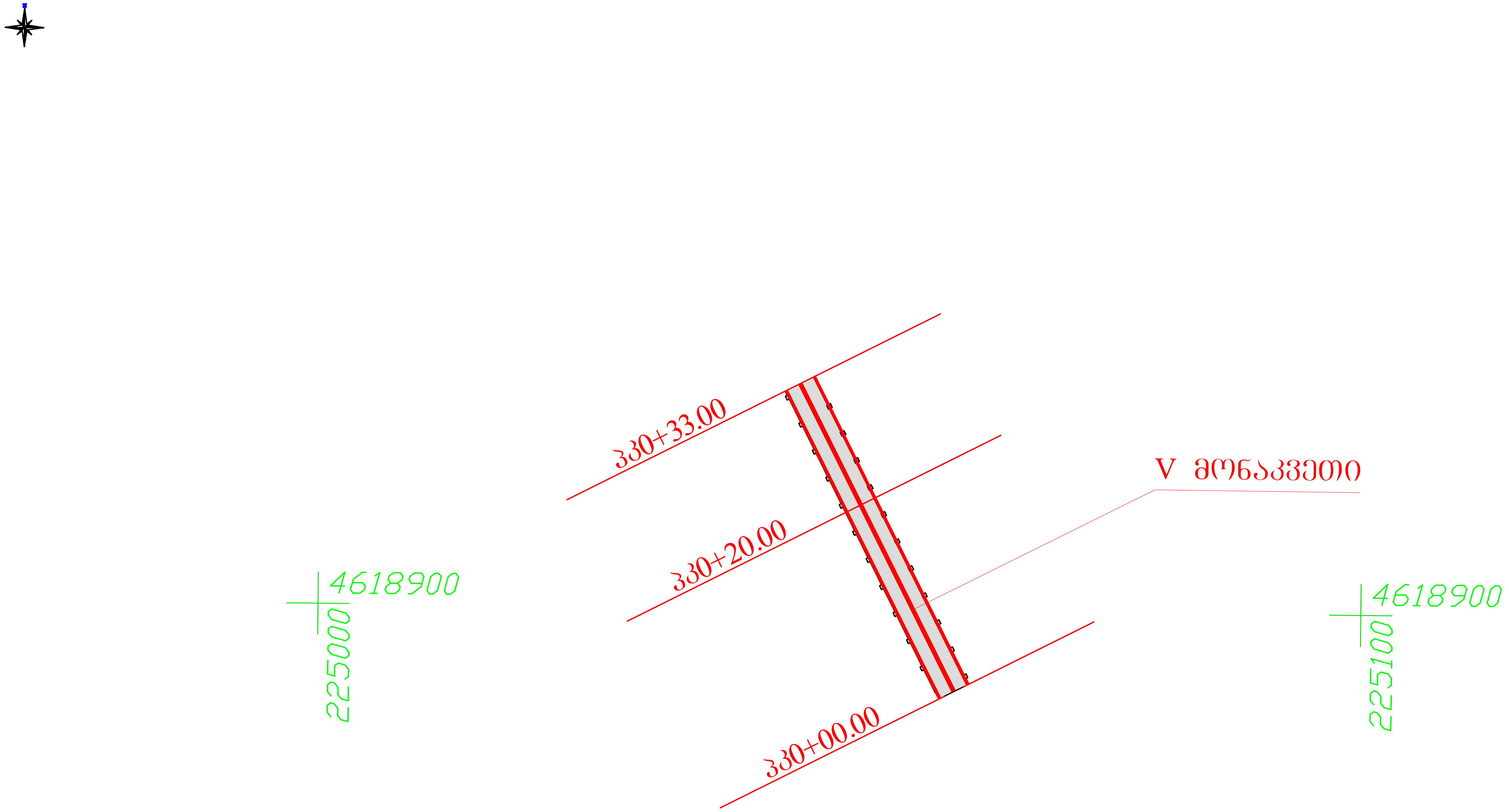

პირობითი აღნიშვნები

🟨	გაზი	⊙	ელექტრო ბოძი	☐	ბეტონის შემოფარგვლა
$	ვაზი	🟪	ცხაურიანი კიუვეტი	🟥	საკადასტრო საზღვარი
🟩	კარი	o—o—	მავთულის ღობე	RP1 X=483584.8510 Y=4621141.3628 H=506.4178	მყარი წერტილი(რეპერი)
▦	ცხაურიანი ჭა	🟦	გოფრირებული მილი -300		
		🟩	გოფრირებული მილი -250	▨	ბეტონის საფარი
⊟	კიბეე	▭	კედელი		
ქს	ქვის საცხოვრებელი	⊙	ლამპიონი		

გოფრირებული მილი
გოფრირებული მილი

დამკვეთი				კონსულტანტი		
ა(ა)იპ „საქალაქო ინფრასტრუქტურისა და კეთილმოწყობის სამმართველო“			PROJECT COMPANY CIVIL ENGINEERING	შ.პ.ს „პროჯექტ კომპანი" ქ. თბილისი, ანა პოლიტკოვსკაიას ქ.12, ტელ: +995 555 30 43 63 ელ. ფოსტა: projectcompany2011@gmail.com		
				სახელი-გვარი	ხელმოწერა	თარიღი
მიიღო	სახელი-გვარი	ხელმოწერა	თარიღი	მიიღო	ბ. აბდელანი		15.02.2021
				შეამოწმა	ბ. ჭყოიძე		15.02.2021
				დახაზა	ბ.ბელიაშვილი		15.02.2021

ობიექტის დასახელება:

თამარ მეფის გამზირის III შესახვევის,
გზის ბეტონის საფარის მოწყობა.

მას.	ნახაზის ნომერი	ნახაზის დასახელება:
1:500	2-3	სიტუაციური გეგმა

საგზაო სამოსის კონსტრუქცია

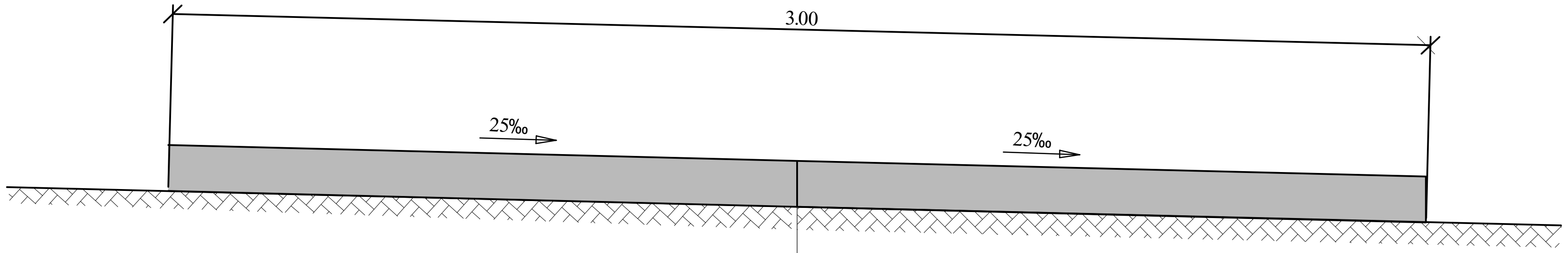

საფარი - ცემენტბეტონი B-2 F-200 W-6სისქით 10 სმ.

დამკვეთი				კონსულტანტი			ობიექტის დასახელება:
ა(ა)იპ „საქალაქო ინფრასტრუქტურისა და კეთილმოწყობის სამმართველო“			PROJECT COMPANY CIVIL ENGINEERING	შ.პ.ს „პროჯექტ კომპანი" ქ. თბილისი, ანა პოლიტკოვსკაიას ქ.12, ტელ: +995 555 30 43 63 ელ. ფოსტა: projectcompany2011@gmail.com			თამარ მეფის გამზირის III შესახვევის, გზის ბეტონის საფარის მოწყობა.
				სახელი-გვარი	ხელმოწერა	თარიღი	

მიიღო	სახელი-გვარი	ხელმოწერა	თარიღი	მიიღო	ბ. აბდელანი		16.02.2021	მას.	ნახაზის ნომერი	ნახაზის დასახელება:
				შეამოწმა	გ. ჭყოიძე		16.02.2021		3	საგზაო სამოსის კონსტრუქცია
				დახაზა	ბ.ბელიაშვილი		16.02.2021			