გ ე გ მ ა

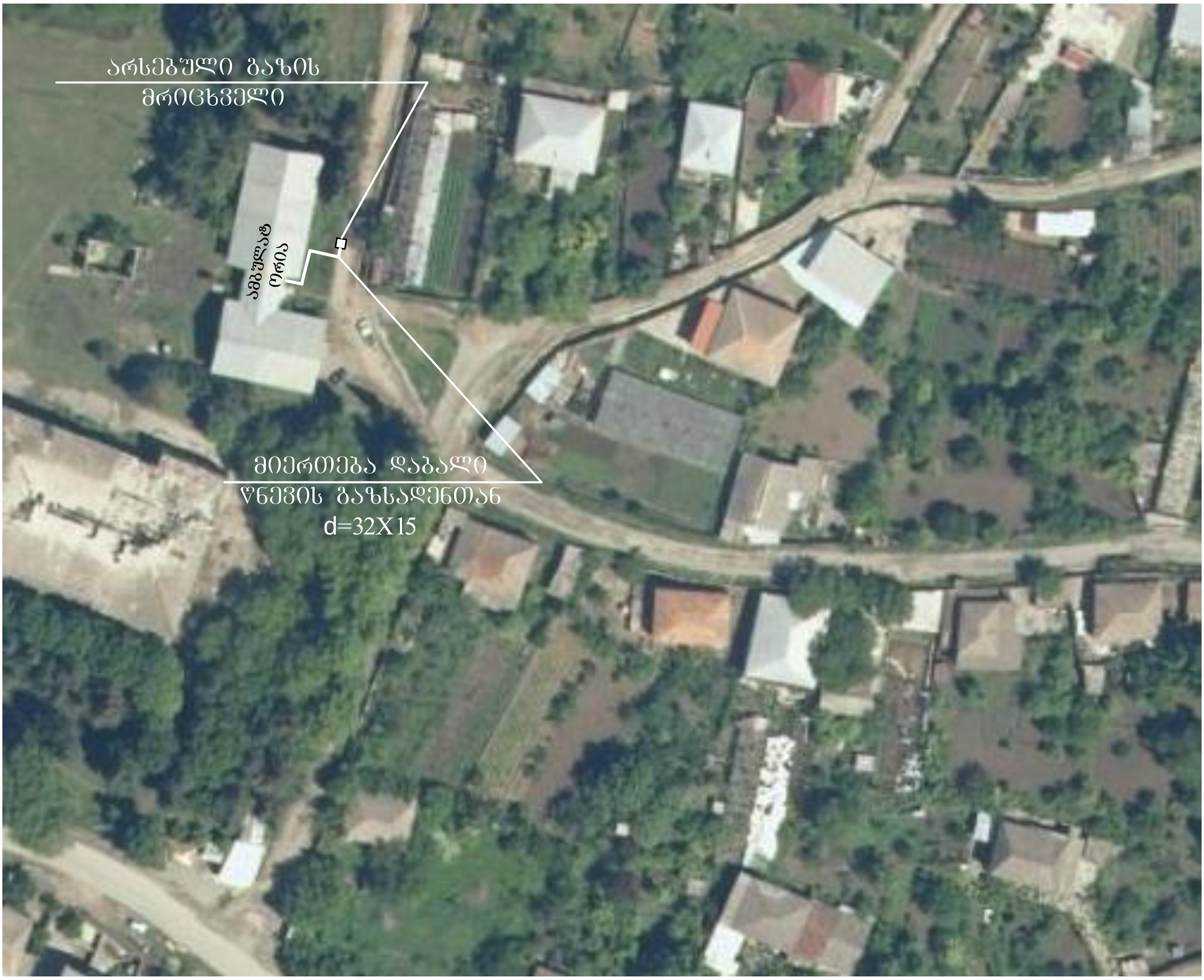
არსებული გაზის
მრიცხველი
ამბულატ
ორია
მიერთება დაბალი
წნევის გაზსადენთან
d=32X15

გ ე ნ გ ე გ მ ა   მ. 1:500

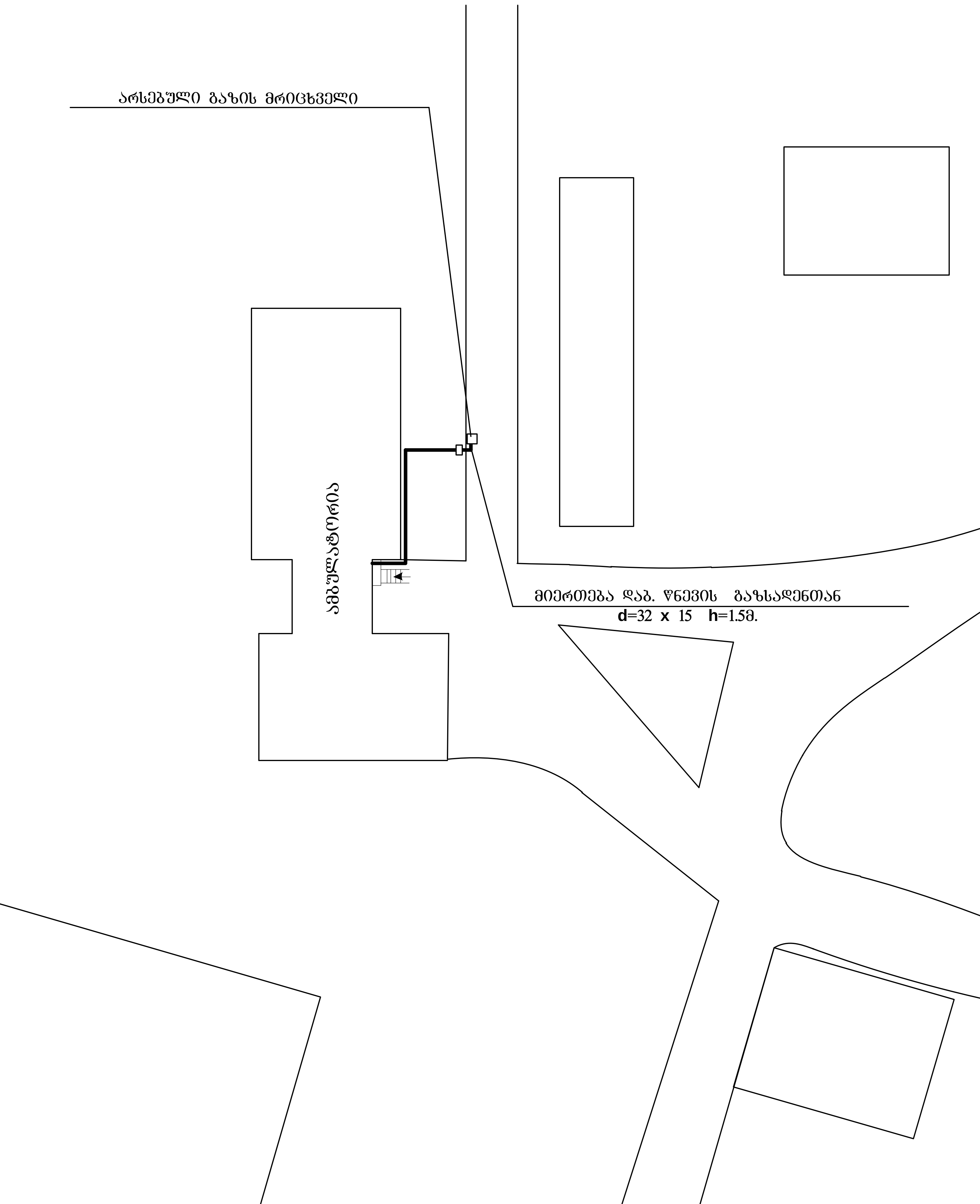

I სართულის გეგმა მ. 1:100

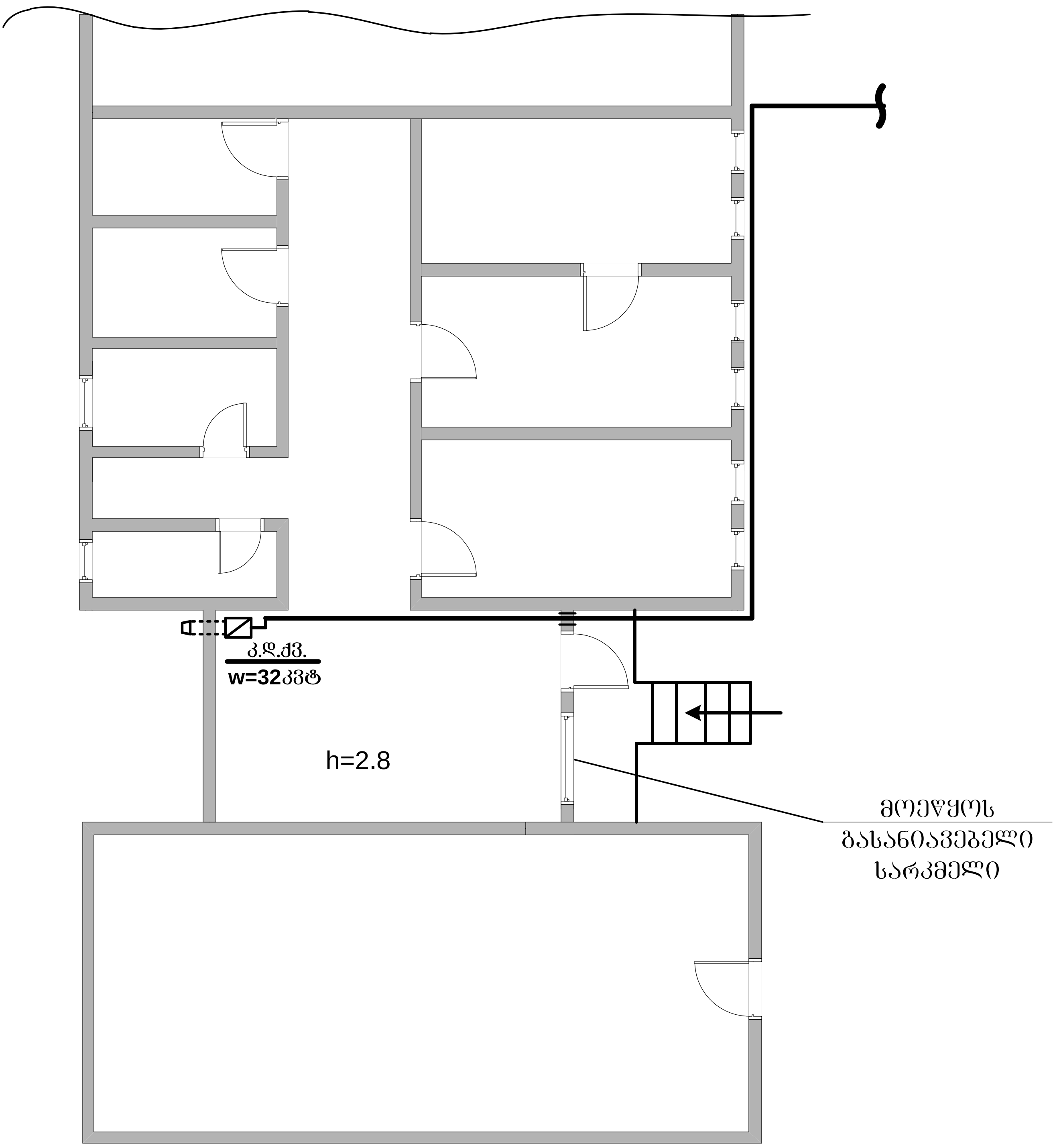

გაზგაყვანილობის აქსონომეტრია მ.1:100

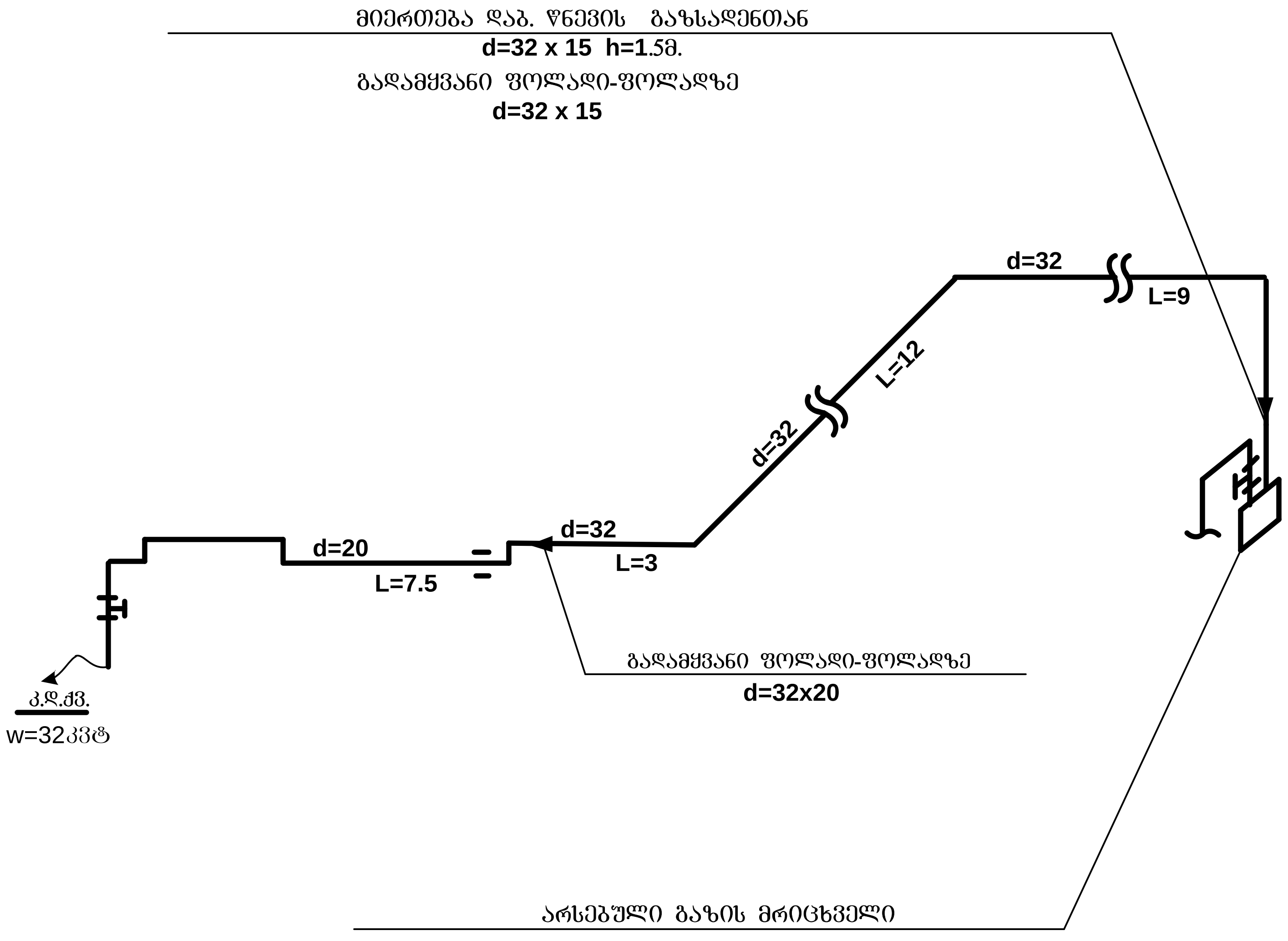

სპეციფიკაცია					
№	დასახელება	განზომილ.	რაოდ.	გამანაწილებელი ქსელი	შიდა ქსელი
1	კედელზე დასაკიდი ქვაბი წვის დახურული კამერით w=32კვტ	მზა კომპ.	1		1
3	ფოლ.წყალაირგ.. მილი d=20	ფოლ. გრძ.მ	7.5		7.5
4	ფოლ.წყალაირგ.. მილი d=32	ფოლ. გრძ.მ	24		24
5	ფოლწყალაირგ. მილი d=76	ფოლ. გრძ.მ			
6	ფოლწყალაირგ. მილი d=80	ფოლ. გრძ.მ			
7	მუხლი d=20	ფოლ. ც.	7		7
8	მუხლი d=32	ფოლ. ც.	3		3
9	მუხლი d=50	ფოლ. ც.			
10	მუხლი d=76	ფოლ. ც.			
11	მუხლი d=80	ფოლ. ც.			
12	ბურთულიანი ონკანი d=20	მზა კომპ.	1		1
13	გადამყვანი ფოლადი-ფოლადზე d=32X15	ფოლ. ც.	1		1
14	გადამყვანი ფოლადი-ფოლადზე d=32X20	ფოლ. ც.	1		1
15	ბურთულიანი ონკანი d=50	მზა კომპ.			
16	ფოლ. მილი საყრდენებ. h=4.2 d=50 (1ც.)	ფოლ. გრძ.მ	5		5
17	ფოლ. მილი გარცმისთვის d=25 L=0.5 (3ც.)	ფოლ. გრძ.მ			
18	ფოლ. მილი საყრდენებ. h=5 d=50 (2ც.)	ფოლ. გრძ.მ			
19	ფოლ. მილი საყრდენებ. h=5 d=76	ფოლ. გრძ.მ			
20	სამაგრი დეტალი	ტნ,	0.005		0.005

სამუშაოთა მოცულობა					
1	დ/წნევის გაზსადენთან მიერთება d=32X15	ადგ.	1	1	
2	კედლის გახვრეტა	ც.	1		1
3	გაზსადენის გამოცდა	გრძ.მ	31.5		31.5
4	ორმოების ამოთხრა	$მ^3$	0.125		0.125
5	ბეტონი საყრდენის ფუნდამეტისთვის	$მ^3$	0.125		0.125
6	გაზსადენის შეღებვა	$მ^2$	6.60		6.60
7	არსებული გაზსადენის გამოცდა	გრძ.მ			
8	დამხსობი d=25-50	ც.			

წინამდებარე პროექტი გამოშვებულია მომქმედი ნორმების, წესების, ინსტრუქციების სახელმწიფო სტანდარტების შესაბამისად და უზრუნველყოფს შენობა-ნაგებობების ხანძარსაწინააღმდეგო უსაფრთხო ექსპლოატაციას პროექტით გათვალისწინებული ღონისძიებების დაცვის შემთხვევაში.

შეადგინა	ნ.ლომსაძე	ი.მ. ნათელა ლომსაძე		
		ქ.მცხეთა სოფ. წილკანი		
		ამბულატორიის საქვაბის გაზმომარაგება	სტ ფურ ფურ მ.პ.	
		სპეციფიკაცია სამ. მოცულობა		08.12..2019

განმარტებითი ბარათი, შენიშვნები

1. წინამდებარე პროექტი გამოშვებულია ი.მ. ნათელა ლომსაძის მიერ

2. საქვაბის გაზმომარაგება ხორციელდება ქუჩაში გამავალი დაბ. წნევის ქსელიდან.

3. გაზის ხარჯი საქვაბეში შეადგენს q = 3.6 მ^3/სთ.

4. წნევის კარგვა უშორესი ხელსაწყოდან, მკვებავ გაზსადენში შეჭრამდე არ უნდა აღემატებოდეს 35 მმ. წყ. სვ-ს.

5. გაზგაყვანილობის დიამეტრი შერჩეულია გათბობის, ცხელი წყალმომარაგების და გაზის ქურის ხარჯის გათვალისწინებით.

6. გაზის ხელსაწყოების დაყენება და გაზსადენის მონტაჟი შესრულებული იქნას თანახმად სნ. და წ. 2.04.08.87 წ.

7. პროექტიდან ყოველგვარი გადახვევა შეთანხმებული იქნას საპროექტო ჯგუფთან სამონტაჟო სამუშაოების დაწყებამდე.

8. სამზარეულოს და საქვაბის კარები უნდა იღებოდეს გარეთ, სათავსო სადაც დამონტაჟებულია გაზის ხელსაწყოები უნდა გაუკეთდეს გასანიავებელი სარკმელი.

9. პროექტი ითვალისწინებს ეზოს ქსელის, შენობის შიდა და გარე გაყვანილობის, გაზის ქურის, გამდინარე წყალგამაცხელებელის და გათბობის ქვაბის გაზზე გადაყვანას.

10. პროექტი გამოშვებულია ფურცლად, ყველა მოქმედი სამშენებლო წესების და ნორმების დაცვით.

11. იმის გამო, რომ მოხდეს მოხმარებული გაზის ზუსტი აღრიცხვა აუცილებელია ბინებში დამონტაჯებული იქნეს სახელმწიფო სტანდარტებით გათვალისწინებული მრიცხველები.

12. ღიად გამავალი გაზსადენი და საყრდენები შეიღებოს ზეთოვანი საღებავით 2– ჯერ

13. გაზსადენის ასვლები და დაშვებები დაზუსტდეს ადგილზე, სამონტაჟო სამუშაოების წარმოების პროცესში.

14. გაზმომარაგების სისტემის ობიექტები მშენებლობის დაწყების წინ დამკვეთის მიერ რეგისტრირებულ უნდა იქნეს შესაბამის უწყებაში.

15. დამკვეთი ვალდებულია, მის მიერ შეძენილ მასალებზე და გაზის ხელსაწყოებზე, შემსრულებელს წარუდგინოს ხარისხის დამადასტურებელი სერტიფიკატი.

№	გეგმაზე	აქსონომეტრია	დასახელება
1		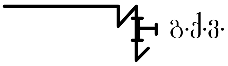	გათბობის ქვაბი
2		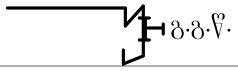	გაზის გამდინარე წყალგამაცხელებელი
3	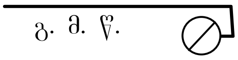	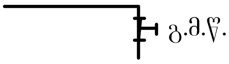	გაზის მოცულობითი წყალგამაცხელებელი
4	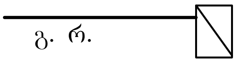	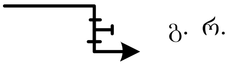	გაზის რადიატორი
5		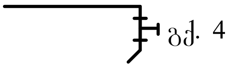	გაზის ქურა 4-სანთურიანი
6	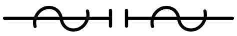		არსებული მიწისქვეშა დაბალი წნევის გაზსადენი
7	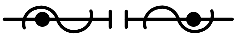		არსებული მიწისქვეშა საშუალო წნევის გაზსადენი
8	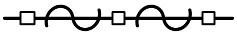		არსებული საჰაერო დაბალი და საშუალო წნევის გაზსადენი
9	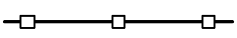		დაპროექტებული საჰაერო დაბალი და საშუალო წნევის გაზსადენი
10	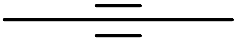		გარცმის მილი
11	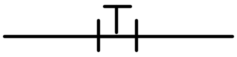	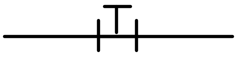	გამომრთველი ონკანი
12			აზბოცემენტის საკვამლე მილი
13			აზბოცემენტის სავენტილაციო მილი
14	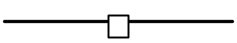	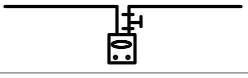	გაზის მრიცხველი

ი.მ. ნათელა ლომსაძე

ქ. მ ც ხ ე თ ა

ს ო ფ. წ ი ლ კ ა ნ ი

ამბულატორიის საქვაბის

გ ა ზ მ ო მ ა რ ა გ ე ბ ა

2019 წ.