საბავშო მოედანი

მ. 1:200

საანგარიშო ფართობები

მოედნის გაზონის საფარის ფართობი	- 570.0 მ²
მოედნის სხმული ჯაჭვუჯის საფარი	- 855.0 მ²
მაღალი ხარისხის, წვრილი ფრაქციის ასვალტი	- 855.0 მ² (34 მ/3)
გეოტექსტილი	- 855.0 მ²
ღორღი	- 855.0 მ² (126 მ/3)
დატკეპნილი გრუნტი	- 855.0 მ²
ბეტონი	B-22.5

ფურცლის A-3

ბეტონის საერთო ჯუბატურა ფერნიტურის ჩასამგრებლად-40.7მ3 B-22.5
ღორღის საერთო ჯუბატურა ფერნტურის ჩასამგრებლად-12.0მ3

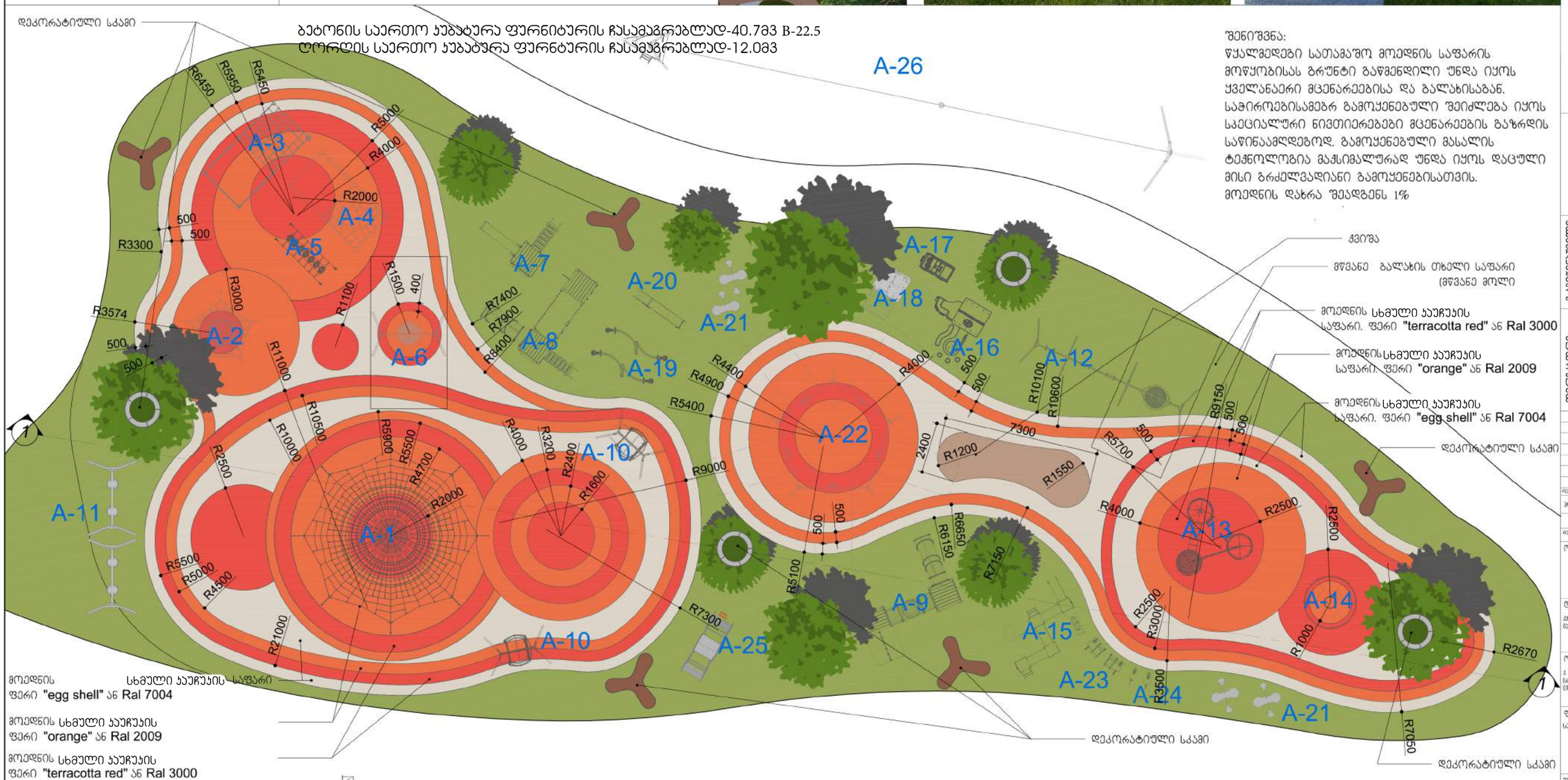

შენიშვნა:
წყალმედეგი სათამაშო მოედნის საფარის მოწყობისას გრუნტი გაწმენდილი უნდა იყოს ყველანაერი მცენარეებისა და ბალახისაგან. საჭიროებისამებრ გამოყენებული შეიძლება იყოს სპეციალური ნივთიერებები მცენარეების გაზრდის საწინააღმდეგოდ. გამოყენებული მასალის ტექნოლოგია მაქსიმალურად უნდა იყოს დაცული მისი გრძელვადიანი გამოყენებისათვის. მოედნის დახრა შეადგენს 1%

დირექტორი	მთ.არქიტექტორი	პბორი	შეამოწმა
გ.ჯაფინინაშვილი	გ.ჯაფინინაშვილი	გ.გეგელია	ზ.ციხისელი

ობიექტის სახელწოდება:

დამკვეთი:
ქალაქ თბილისის მერიისა-ვანდლიანობის მერის, მერიაზე ფუძის საბანკო სებალები

ობიექტის მისამართი:
ქ. თბილისის ფიფინის ფალი
(ს/ს 01.13.02.001.071 01.72.14.009.199
01.11.19.001.034 01.11.04.028.094)

ფერფლის სახელი:
საბავშო მასაჯოფოი ზონა

მასშტაბი: -

ფერფლის ნომერი: 30

შპს „გოდაკო2"
საქართველო, თბილისი,
თამაზ ნადარეიშვილის ქ. №6ა
ტელეფონი: (+995322) 592903022
ელ ფოსტა: <godaco@mail.ru>
სანებართვო № 405095846

Company "GODAKO2"
Tamaz nadareishvili str. 6ta
Tbilisi, Georgia
Telfax: (+995322) 592903022
E_mail: <godaco@mail.ru>
License # 405095846