



სოფ. ყუბისთავის საჯარო სკოლაში (სხუნაურის სკოლის ფილიალი)
სახუნავისა და სახლასო ოთახების შეხეთების
პროექტი
წყალტუბოს მუნიციპალიტეტი, სოფ. ყუბისთავი

ქ. წყალტუბო 2018 წ.



სოფ. ყუბისთავის საჯარო სკოლაში (სხუნაურის სკოლის ფილიალი)
სახუნაურისა და სახლასო ოთახების შეხეთების
პროექტი
წყალტუბოს მუნიციპალიტეტი, სოფ. ყუბისთავი

დირექტორი:

ა. ანჯაფარიძე

პრ. ავტორი:

მ. ჟორჯოლიანი

ქ. წყალტუბო 2018 წ.

ბანერტიპიტი ბარატი

წინამდებარე პროექტის შედგენის საფუძველია სახელმწიფო შესყიდვის ელექტრონული ტენდერის აუქციონის ბარეზე NAT 180006510 საფუძველზე წყალტუბოს მუნიციპალიტეტის მერიასა და შპს „ეპა ღიზანი“ შორის 2018 წლის 15 მაისს დადებული სახელმწიფო შესყიდვის შესახებ დადებული № 97 ხელშეკრულება და ტექნიკური დავალება.

საპროექტო სარეაბილიტაციო შენობა მდებარეობს წყალტუბოს მუნიციპალიტეტის სოფელ ყუმისთავში, იგი წარმოადგენს საჯარო სკოლას. შენობა 1 სართულიანია სწორკუთხა ფორმის, გაბარტიპული ზომებით 38X12.2 მ.

ტექნიკური დავალებიდან, აბრეთვე დამკვეთთან, რუსურს ცენტრთან და სკოლის ხელმძღვანელობასთან ზეპირი კონსულტაციიდან გამომდინარე, სავარაუდო გამოყოფილი ასიგნებისა და პრიორიტეტების გათვალისწინებით პროექტი ითვალისწინებს აზბესტოგებობის სახურავის დემონტაჟს და ახალი გუბრილის მოწყობას ფერადი ლამინირებული პროფილით და კარ ფანჯრების გამოსწვას.

როგორც ზემოთ ავღნიშნეთ, სკოლა კონსტრუქციული აზბესტოგებობის შიფერითაა გადახურული, რაც თანამედროვე ნორმებით დაუშვებელია, უნდა მოხდეს შიფერის გუბრილის დემონტაჟი, მათი დაფასოება კოლიეთილენის შეაფუთ მასალაში და გატანა სპეციალურ სამარში. მოსახსნელია ფინიცი. რაც შეეხება სახურავის კონსტრუქციას: კოჭები, ნიშნივები, მაშერლატები, ხარხები, ისინი მოწყობილია მრგვალი მორებით დიამეტრით 16-20 სმ, კონსტრუქციას რაიმე სახის დაზიანების ნიშნები არ აქვს, იგი მდგრადია და გამოსწვას არ საჭიროებს. მიზანშეწონილად მივიჩნევთ არსებული კონსტრუქციის გადასაბრება ყოველ მეორე წყვილ ნიშნივზე ბანივი შემკრავი ლარტყების დამატებით. კონსტრუქციასე მოეწყოს ფინი 3 სმ სისქის ხის ფიცრებისაგან ნახაზებში მოცემული სქემის მიხედვით. სახურავის მასალად შერჩეულია ფერადი ლამინირებული პროფილი მაღალი დარით. (ფერი შეთანხმდეს დამკვეთთან). კუხები მოეწყოს თუნიქის ფურცლით სისქით 0.7 მმ.

შენობას შეეცვალოს ყველა ფანჯარა მეთალოპლასტიკის მინაპაკეტიანი ფანჯრებით; ბარე კარებები დამზადდეს იზოალუმინის პროფილისგან და აღიჭურვოს ანტიკანიკური სახელურებით, შიდა კარები დამზადდეს მღფ ისაგან. ყველა კარი ფრამუბიანია.

შეადგინა:

მ. შორქოლიანი

სოფ. ყუმისთავის საჯარო სკოლის (გუნაურის სკოლის ფილიალი) სახურავისა და საჯარო ოთახების შეკეთების პროექტი			
№	ფურცლის ნომერი	ნახაზის სახელწოდება	მასშტაბი
ბაჟსტარი ნაწილი			
1		ყდა	
2		სახიბალო ფურცალი	
3	02	ბანერტიპიტი ბარატი	პროექტის შედგენელობა
გრაფიკული ნაწილი			
5	ა-01	ფობოფიქსაცია	1:150
6	ა-02	გვგა 0.00 ნიშნულზე	1:150
7	ა-03	სახურავის გვგა	1:150
8	ა-04	ფასაღები „1-2“ და „2-1“ ღარქებს შორის	1:150
9	ა-05	ფასაღები „ა-ღ“ და „ღ-ა“ ღარქებს შორის	1:100
10	ა-06	წრილი 1-1	
11	ა-07	არ-ფანჯრების სპეციფიკაცია	
12	ა-08	რანდარები	

თანამდებობა	გვარი	ხელმოწ.	თარი.	სოფ. ყუმისთავის საჯარო სკოლის (გუნაურის სკოლის ფილიალი) სახურავისა და საჯარო ოთახების შეკეთების პროექტი	მასშტ.	ფურცელი	ფურცლები
დირექტორი	ე.ანჯაფარიძე			სოფ. ყუმისთავის საჯარო სკოლის (გუნაურის სკოლის ფილიალი) სახურავისა და საჯარო ოთახების შეკეთების პროექტი		02	11
პრ. ავტორი	მ.შორქოლიანი			სახელმწიფო მუნიციპალიტეტის მერია			
კონსტრ.				ნახაზის სახელი			
დაამუშავა				ბანერტიპიტი ბარატი			

შ.პ.ს. „ეპა ღიზანი“
 ქ. წყალტუბო, მ.ბაბიძის №1-25
 ტ: 895223533;
 890223533
 e-mail:mishazh71@gmail.com



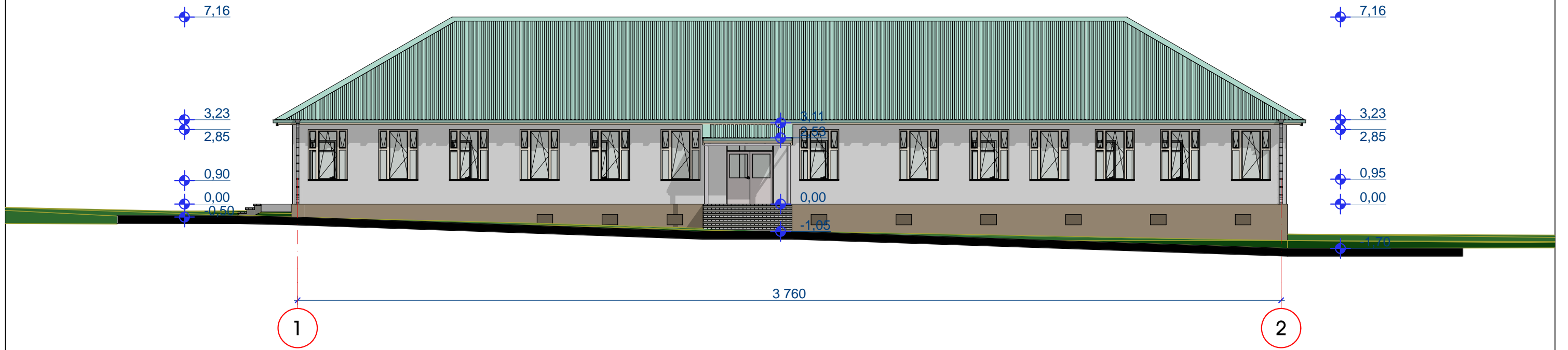

თანამდებობა	გვარი	ხელმოწ.	თარ.	სტრ. ჯგუფის სახელი	მასშტ.	ფურცელი	ფურცლები
დირექტორი	ქანჭავარიძე			სოფ. ჯგუფის სახელი	1:100	ა-01	11
პრ. ავტორი	მ.ქორქულიანი			ფორმის სახელი			
კონსტრ.				ნახაზის სახელი	 შ.პ.ს. „მეა ღიზანი“ ქ. ვაკე რაიონი, მ. ბაბაძის ქ. № 1-25 ტ: 895223533; 890223533 e-mail: mishazh71@gmail.com		
ღააგმუშავა							
				ფოტოფიქსაცია			

ფასადი „1-2“ ტერძებს შორის

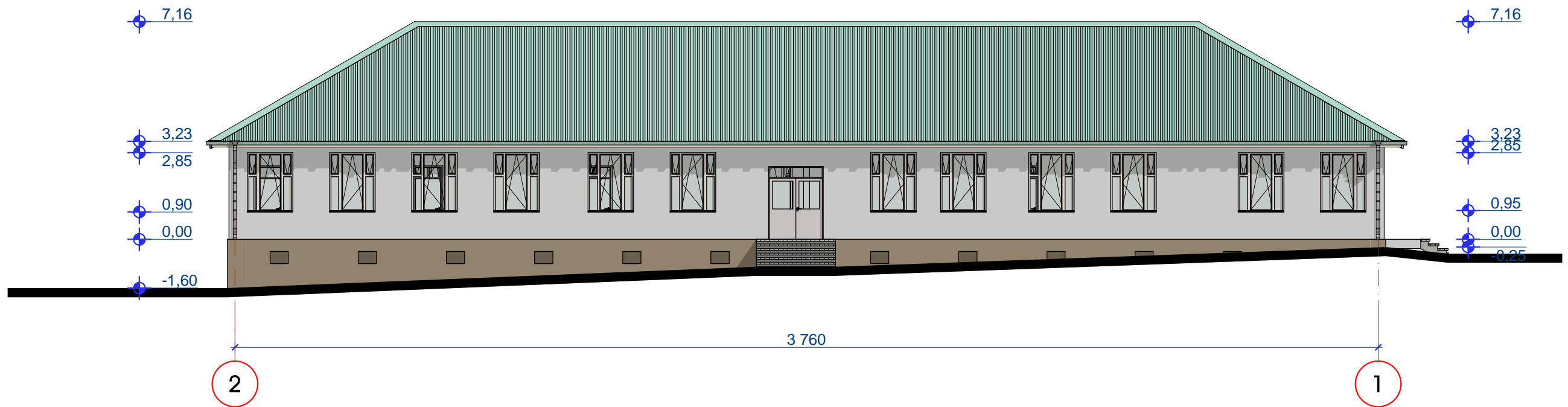

ფასადი „2-1“ ტერძებს შორის



თანამდებობა	გვარი	სახელი	თარიღი	სტრ. 480 ტერძის სახელმწიფო სკოლის სკოლის ფუნქციონირების უზრუნველყოფის განყოფილების უფროსი	მასშტ. 1:150	ფურცელი 1-04	ფურცლები 11
დირექტორი	ქანჭავაძე			საქართველოს მშენებლობის განვითარების მინისტრის განყოფილება			
პრ. ავტორი	მ. შორელიძე			საქართველოს მშენებლობის განვითარების მინისტრის განყოფილება			
კონსტრ.				საქართველოს მშენებლობის განვითარების მინისტრის განყოფილება			
ღაამშუშავა				საქართველოს მშენებლობის განვითარების მინისტრის განყოფილება			
				ფასადები „1-2“ და „2-1“ ტერძებს შორის	 შ.პ.ს. „მეა ღიზანიძე“ ქ. თბილისი, მ. ბაგრატიონის №1-25 ტ: 895223533; 890223533 e-mail: mishahz71@gmail.com		

ფანჯრების სპეციფიკაცია

ხარების სპეციფიკაცია

<p>სამფრთიანი ფანჯარა ორი ფიქსირებადი ფრთითა და შუა ფრთის ევროგაღებით მასალა სარკმლებით</p>	სიმაღლე 1500 მმ	რაოდენობა - 25 ცალი
	სიგლტა - 1950 მმ	
	მარჩირება - ფ-1	
	ბაღების ორიენტაცია - გიგა მარცხენა ევრო	
	მასალა - მბატლოვლასტბასი მინეპაკებით	
<p>ერთფრთიანი ფანჯარა ევროგაღებით</p>	სიმაღლე 1000 მმ	რაოდენობა - 1 ცალი
	სიგლტა - 1950 მმ	
	მარჩირება - ფ-2	
	ბაღების ორიენტაცია - გიგა მარცხენა ევრო	
	მასალა - მბატლოვლასტბასი მინეპაკებით	

სულ მბატლოვლასტბასის ფანჯრები 75.1 მ²

<p>ორფრთიანი ხარი ფრანგული; მამინული 1მ ზეგნით</p>	სიმაღლე 1800 მმ	რაოდენობა - 2 ცალი
	სიგლტა - 2400 მმ	
	მარჩირება - ჯ-1	
	ბაღების ორიენტაცია - გარე მარცხენა	
	მასალა - იზოლუმინი მინეპაკებით შიგა მხრიდან დამოტეხულს ანტიკონიური სანჯღარი	
<p>ერთ ფრთიანი ხარი ფრანგული; მამინული 1მ ზეგნით</p>	სიმაღლე 900 მმ	რაოდენობა - 1 ცალი
	სიგლტა - 2400 მმ	
	მარჩირება - ჯ-2	
	ბაღების ორიენტაცია - გარე მარცხენა	
	მასალა - იზოლუმინი მინეპაკებით შიგა მხრიდან დამოტეხულს ანტიკონიური სანჯღარი	
<p>ერთ ფრთიანი ხარი ფრანგული; მამინული 1მ ზეგნით</p>	სიმაღლე 900 მმ	რაოდენობა - 12 ცალი
	სიგლტა - 2400 მმ	
	მარჩირება - ფ-2	
	ბაღების ორიენტაცია - გარე მარცხენა	
	მასალა - მღფ	

სულ იზოლუმინის ხარები 10.8 მ²

სულ მღფ ის ხარები 25.92 მ²

თანამდებობა	გვარი	ხელმოწ.	თარ.	რამდენიმე ფანჯარა და მისი მონტაჟი	მასშტ.	ფურცელი	ფურცლები
დირექტორი	ქ.ანჯაფარიძე			სრულ ფრთიანი ხარის სპეციფიკაციის სკოლის ფრანგული სანჯღარი და სანჯღარი ოთახის მამინული ზეგნით	1:100	ა-07	11
პრ. ავტორი	მ.ქორქულიანი			მამინული			
კონსტრ.				გვალტაგოს მინიციფალიტების მერია			
დამამუშავა				ნახაზის ხაზები			
				ხარ-ფანჯარების სპეციფიკაცია	<p>შ.პ.ს. „მეა ღიზანი“, ქ. ვაჟა-ფშაველას, მ. ბაბაძის ქ. №1-25 ტ: 895223533; 890223533 e-mail: mishahz71@gmail.com</p>		



თანამდებობა	პვარი	ხელმოწ.	თარ.	სტრ. ჯგუფის სახელი	მასშტ.	ფურცელი	ფურცლები
დირექტორი	ქანჭავარიძე			სოფ. ჯგუფის სახელი	1:100	ა-08	11
პრ. ავტორი	მ.ქორქოლიანი			ფუნქციონირების სახელი			
კონსტრ.				შალტაბოს მენეჯერების მერია			
ღააგმუშავა				ნახაზის სახელი			
				რანდერები			

შ.პ.ს. „მეა ღიზანი“
 ქ. ვაკლტაბო, მ.ტაბაძის ქ. 1-25
 ტ: 895223533;
 890223533
 e-mail: mishazh71@gmail.com