ვიდეოთვალთვალის სისტემის სპეციფიკაცია და ბალასტირების ანგარიში

№	დასახელება	რაოდ.	ერთ.
1	2	4	
1	სპილენძის კაბელი 3x1.5 NYM ფარული მონტაჟით	370	მ.
2	სპილენძის კაბელი 3x2.5 NYM ფარული მონტაჟით	210	მ.
3	PVC მილი ø20 ფიქსირებული	100	მ.
4	1 ჯერადი ავტომატი 10 A,1P44	10	ცალ.
5	2 ჯერადი ავტომატი 10 A, 1P44	6	ცალ.
6	სავენტილაციო ღიობის ალუმინის ბადით 160	76	ცალ.
7	სავიდეოჩაწერის ქსელური	92	ცალ.
8	ვიდეოთვალთვალის სფერული 600x600-4xT5-14W კამერა, IP44	31	ცალ.
9	ვიდეოთვალთვალის სფერული 600x600, LED 40W კამერა, IP44, ШЛ-ის პანელის ასაწევი ბრაკეტით	4	ცალ.
10	ვიდეოთვალთვალის სფერული 2xT5-14W , IP65	1	ცალ.
11	ჭიანჭველების სფერული 18 W ელექტრონული	30	ცალ.
12	ქვესადგური 15 W ელექტრონული	2	ცალ.
	ჯერ. ბავშვების ატრაქციონი I. DB-1		

ვიდეოთვალთვალის სისტემის ბალანსირების დიაგრამა

ჯერ. ბავშვების ატრაქციონი I. DB-1

1DB-B1
NYM-3x1.5

ჯერ. ბავშვების ატრაქციონი I. DB-1

№	დასახელება	რაოდ.	ერთ.
1	2	3	4
2	სპილენძის კაბელი 3x1.5 NYM ფარული მონტაჟით	370	მ.
3	სპილენძის კაბელი 3x2.5 NYM ფარული მონტაჟით	210	მ.
4	PVC მილი ø20 ფიქსირებული	100	მ.
5	1 ჯერადი ავტომატი 10 A,1P44	10	ცალ.
6	2 ჯერადი ავტომატი 10 A, 1P44	6	ცალ.
7	სავენტილაციო ღიობის ალუმინის ბადით 160	76	ცალ.
8	ვიდეოთვალთვალის სფერული 600x600-4xT5-14W კამერა, IP44	92	ცალ.
9	ვიდეოთვალთვალის სფერული 600x600, LED 40W კამერა, IP44, ШЛ-ის პანელის ასაწევი ბრაკეტით	31	ცალ.
10	ვიდეოთვალთვალის სფერული 2xT5-14W , IP65	4	ცალ.
11	ჭიანჭველების სფერული 18 W ელექტრონული	1	ცალ.
12	ქვესადგური 15 W ელექტრონული	30	ცალ.
		2	ცალ.
	ჯერ. ბავშვების ატრაქციონი I. DB-1		

ელექტრული სქემა

ჯერ. ბავშვების ატრაქციონი I. DB-1

ვიდეოთვალთვალის სფერული კამერა 2xT5-28W , IP65

ქვესადგური სავენტილაციო 15 W ელექტრონული

ჭიანჭველების სფერული 18 W ელექტრონული

სავენტილაციო ღიობის ალუმინის ბადით 160

ქვესადგური 15 W ელექტრონული

ვიდეოთვალთვალის სფერული 600x600,LED-40W კამერა, IP44

ვიდეოთვალთვალის სფერული 600x600-4xT5-14W კამერა, IP44, ШЛ-ის პანელის ასაწევი ბრაკეტით

ჯერ. ბავშვების ატრაქციონი I. DB-1

№	დასახელება	რაოდ.	ერთ.
1	ვიდეოთვალთვალის სფერული კამერა 2xT5-28W , IP65	3	ცალ.
2	ქვესადგური სავენტილაციო 15 W ელექტრონული	1	ცალ.
3	ჭიანჭველების სფერული ელექტრონული 18 W ელექტრონული	1	ცალ.
4	სავენტილაციო ღიობის ალუმინის ბადით 160	4	ცალ.
5	ვიდეოთვალთვალის სფერული 600x600-4xT5-14W კამერა, IP44	6	ცალ.
6	ვიდეოთვალთვალის სფერული 600x600, LED-40W კამერა, IP44	1	ცალ.
7	ვიდეოთვალთვალის სფერული 2xT5-14W , IP65	1	ცალ.
8	ჭიანჭველების სფერული 18 W ელექტრონული	1	ცალ.
9	ქვესადგური 15 W ელექტრონული	1	ცალ.
10	სავენტილაციო ღიობის ალუმინის ბადით 160	1	ცალ.
11	სავიდეოჩაწერის ქსელური	1	ცალ.
12	ჯერადი ავტომატი 10 A, 1P44	1	ცალ.
13	ჯერადი ავტომატი 10 A,1P44	1	ცალ.
14	ელექტრონული ჭიანჭველების სფერული 2xT5-14W , IP65	1	ცალ.
15	ელექტრონული ჭიანჭველების სფერული 2xT5-28W , IP65	1	ცალ.
16	ელექტრონული ჭიანჭველების სფერული 2xT5-14W , IP65	1	ცალ.
17	ელექტრონული ჭიანჭველების სფერული 2xT5-28W , IP65	1	ცალ.
18	ელექტრონული ჭიანჭველების სფერული 2xT5-14W , IP65	1	ცალ.
19	ელექტრონული ჭიანჭველების სფერული 2xT5-28W , IP65	1	ცალ.
20	ელექტრონული ჭიანჭველების სფერული 2xT5-14W , IP65	1	ცალ.

ელექტრული სქემა

ჯერ. ბავშვების ატრაქციონი I. DB-1

ვიდეოთვალთვალის სფერული კამერა 2xT5-28W , IP65

ქვესადგური სავენტილაციო 15 W ელექტრონული

ჭიანჭველების სფერული 18 W ელექტრონული

სავენტილაციო ღიობის ალუმინის ბადით 160

ქვესადგური 15 W ელექტრონული

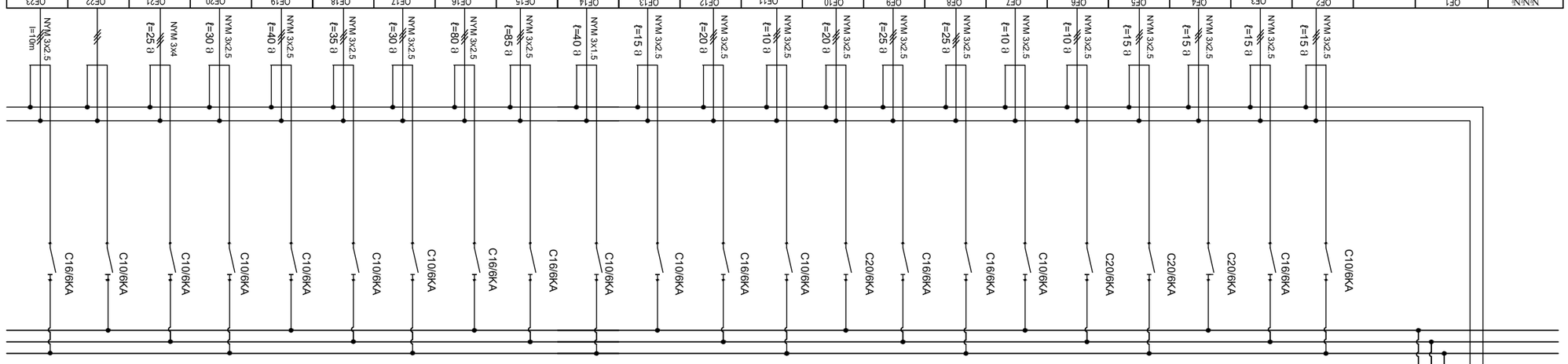
ვიდეოთვალთვალის სფერული 600x600,LED-40W კამერა, IP44

ვიდეოთვალთვალის სფერული 600x600-4xT5-14W კამერა, IP44, ШЛ-ის პანელის ასაწევი ბრაკეტით

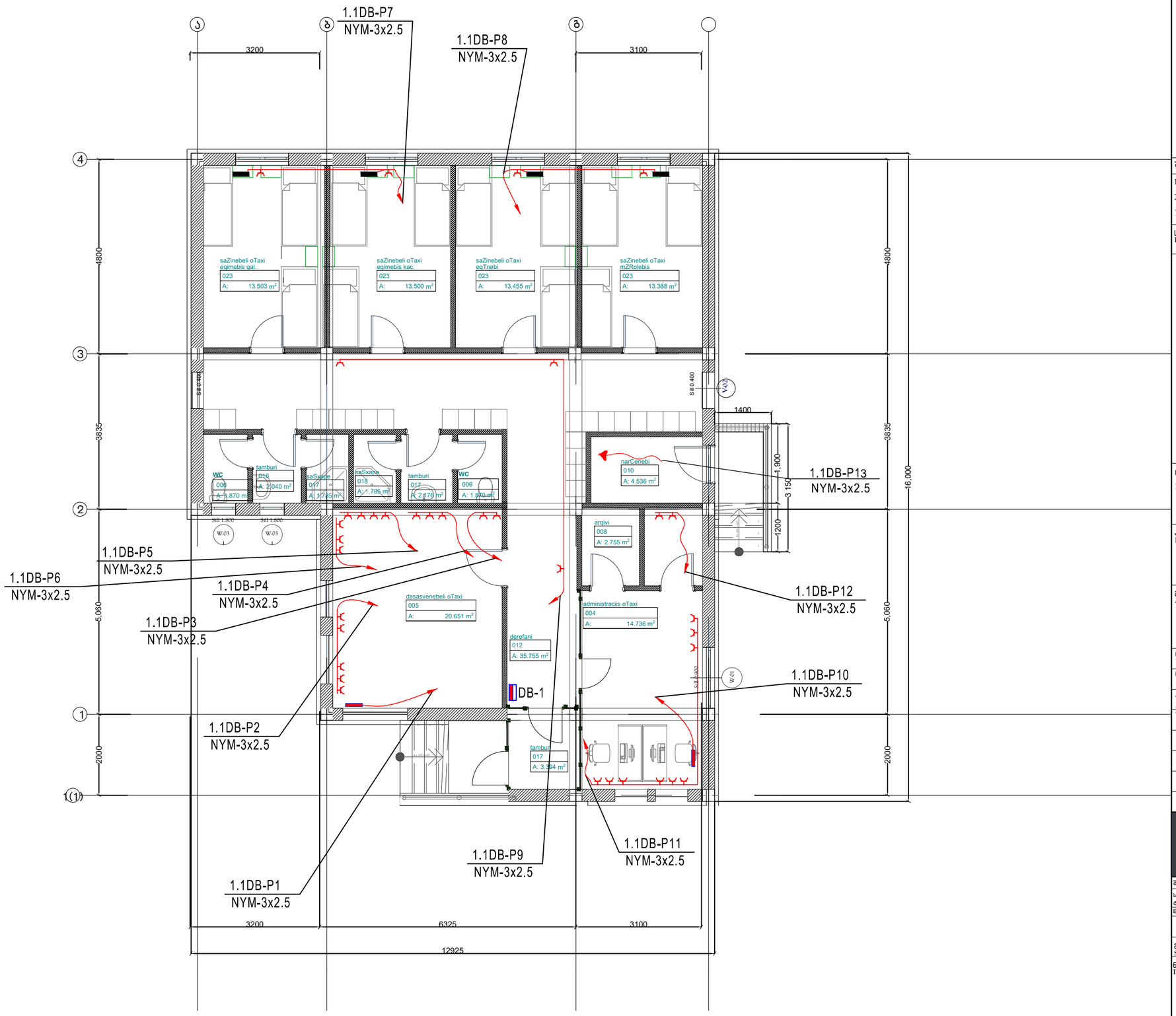
ჯერ. ბავშვების ატრაქციონი I. DB-1

№	დასახელება	რაოდ.	ერთ.
1	ვიდეოთვალთვალის სფერული კამერა 2xT5-28W , IP65	3	ცალ.
2	ქვესადგური სავენტილაციო 15 W ელექტრონული	1	ცალ.
3	ჭიანჭველების სფერული ელექტრონული 18 W ელექტრონული	1	ცალ.
4	სავენტილაციო ღიობის ალუმინის ბადით 160	4	ცალ.
5	ვიდეოთვალთვალის სფერული 600x600-4xT5-14W კამერა, IP44	6	ცალ.
6	ვიდეოთვალთვალის სფერული 600x600, LED-40W კამერა, IP44	1	ცალ.
7	ვიდეოთვალთვალის სფერული 2xT5-14W , IP65	1	ცალ.
8	ჭიანჭველების სფერული 18 W ელექტრონული	1	ცალ.
9	ქვესადგური 15 W ელექტრონული	1	ცალ.
10	სავენტილაციო ღიობის ალუმინის ბადით 160	1	ცალ.
11	სავიდეოჩაწერის ქსელური	1	ცალ.
12	ჯერადი ავტომატი 10 A, 1P44	1	ცალ.
13	ჯერადი ავტომატი 10 A,1P44	1	ცალ.
14	ელექტრონული ჭიანჭველების სფერული 2xT5-14W , IP65	1	ცალ.
15	ელექტრონული ჭიანჭველების სფერული 2xT5-28W , IP65	1	ცალ.
16	ელექტრონული ჭიანჭველების სფერული 2xT5-14W , IP65	1	ცალ.
17	ელექტრონული ჭიანჭველების სფერული 2xT5-28W , IP65	1	ცალ.
18	ჯერ. ვაკი 46 ვოლტიანი	ეილ.	1
19	სავიდეოჩაწერის სქემის პროგრამული უზრუნველყოფა	ც.	1
20	ფენის ტიპის ალუმინის ბადე TK-20 ზომით, 40/5	ც.	3

ელექტრონული ჭიანჭველების სფერული
ელექტრონული
ელექტრონული
ელექტრონ



NºNºNº	QF1			QF2	QF3	QF4	QF5	QF6	QF7	QF8	QF9	QF10	QF11	QF12	QF13	QF14	QF15	QF16	QF17	QF18	QF19	QF20	QF21	QF22	QF23
ЗЗ7ЗЗЗЗ0				1.1DB-P1	1.1DB-P2	1.1DB-P3	1.1DB-P4	1.1DB-P5	1.1DB-P6	1.1DB-P7	1.1DB-P8	1.1DB-P9	1.1DB-P10	1.1DB-P11	1.1DB-P12	1.1DB-L1	1.1DB-L2	1.1DB-L3	1.1DB-L4	1.1DB-L5	1.1DB-L6	1.1DB-L7	1.1DB-EM1		1.1DB-P13
ЧЗЗЗЗ



ორ-პოლუსიანი საშტეფსელო როზეტი

საოჯახო ელ.ფარი /3 კვ./

გამშვები ელ. მოწყობილობა

ქანაბაღის მიწაკანილობის კედლის პანელი

შეკეთებული აპარის მიწაკანილობის კედლის პანელი

შხაპის მოწყობილობა და შხაპის საკვები

შხაპის მოწყობილობა

ხელსაბანი

უნიტაზი

ტრაპი

შენიშვნები NOTES

1.
2.
3.

სიტუაციური სქემა
KEY PLAN

დამკვეთი
PRINCIPAL

სსიპ საგანგებო სიტუაციების კორდინაციისა და გადაუდებელი დახმარების ცენტრი

პროექტი
PROJECT

სსიპ საგანგებო სიტუაციების კორდინაციისა და გადაუდებელი დახმარების ცენტრის სასწრაფო სამედიცინო დახმარების რაიონული სამსახურის ტიპიური შენობა

მისამართი
ADDRESS

ტიპიური პროექტი

თანამდებობა Position	სახელი, გვარი Name, Surname	ხელმოწერა Signature
დირექტორი.	ი. ბარნაბიშვილი I. Barnabishvili	
პრ. არქ. Architect	მ.იონიდისი M. Ionidisi	
შესრულა	ა. გეტალოვა A. Getalova	

APEX Studio 1

მპს. "აპექს სტუდიო 1"
საქართველო, თბილისი 0194, კახ ბენის შესახვევი №1
ტელ.: (+995 97) 77 55 70
E-mail: apexstudio.ge@ gmail. com
ელ. ტექნიკური ნაწილი

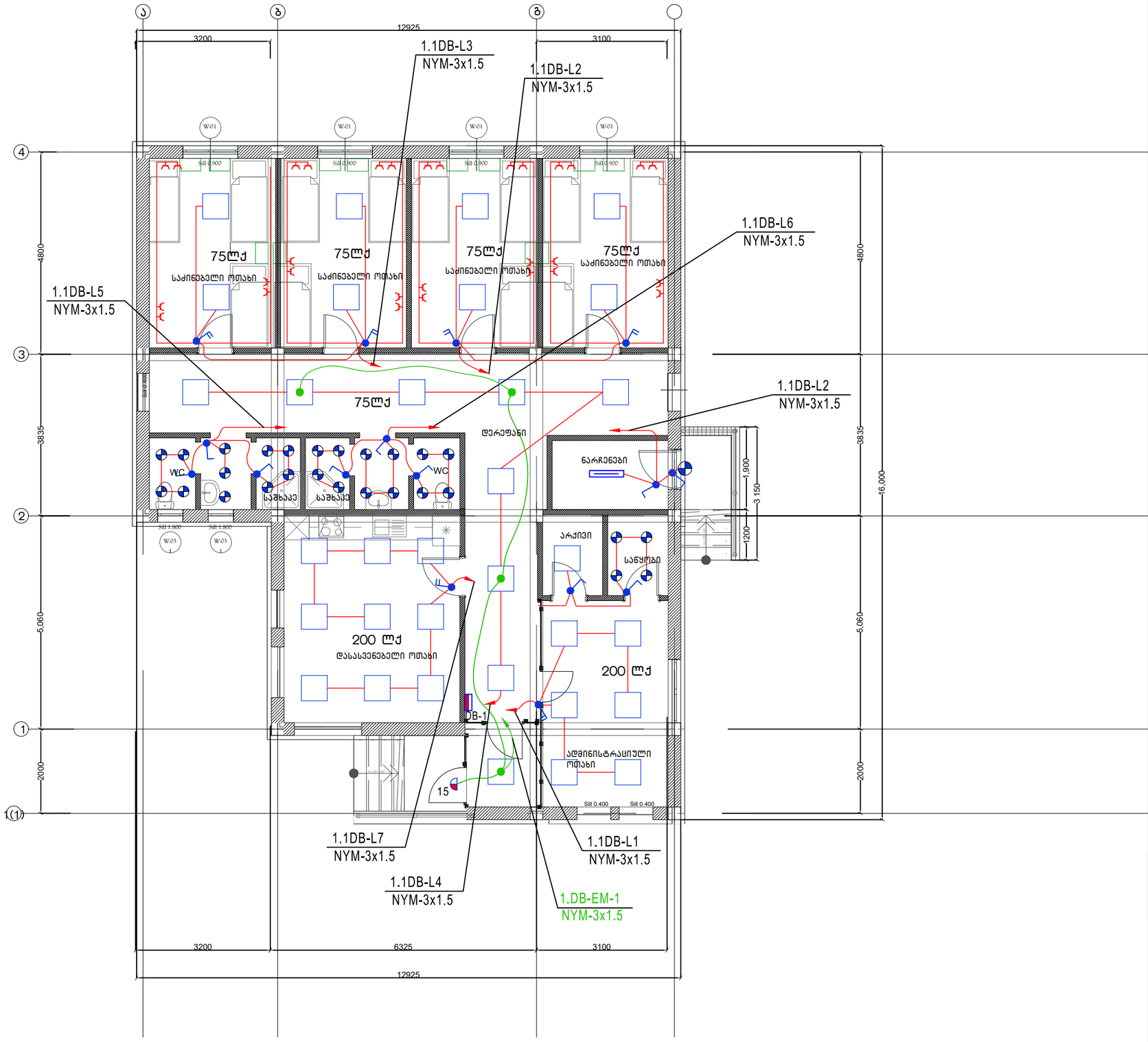
მასშტ. SCALE		თარიღი DATE OF ISSUE	18.10.2017

ნახაზი DRWG.
ელ.ძალოვანი ქსელის გეგმა

კორექტირება REVISIONS

№	კორექტ. REV.	თარიღი DATE
1		
2		
3		

სტადია STAGE	ინდექსი INDEX	ფურც. PAGES
მუშა პროექტი Working Draft	ე-3	4



LEGEND

- ოთ-პოლუსიანი სამგტუსელო როზეტი
- სოკეტრასიო ელ.ფარი /3 კვ./
- გამშვები ელ. მოწყობილობა
- ქანგბადის მიწვანილობის კედლის პანელი
- შეკუმშული აპარის მიწვანილობის კედლის პანელი
- შხაპის მოწყობილობა და შხაპის საკვები
- შხაპის მოწყობილობა
- ხელსაბანი
- უნიტაზი
- ტრაპი

შენიშვნები NOTES

1.
2.
3.

სიტუაციური სქემა
KEY PLAN

დამკვეთი
PRINCIPAL

სსიპ საგანგებო სიტუაციების კორდინაციისა და გადაუდებელი დახმარების ცენტრი

პროექტი
PROJECT

სსიპ საგანგებო სიტუაციების კორდინაციისა და გადაუდებელი დახმარების ცენტრის სასწრაფო სამედიცინო დახმარების რაიონული სამსახურის ტიპიური შენობა

მისამართი
ADDRESS

ტიპიური პროექტი

თანამდებობა Position	სახელი, გვარი Name, Surname	ხელმოწერა Signature
დირექტორი.	ი. ბარნაბიშვილი I. Barnabishvili	
არ. არქ. Architect	მ.იონიდისი M. Ionidisi	
შესრულა	ა. გეტალოვა A. Getalova	

APEX Studio 1

შპს. "აპექს სტუდიო 1"
საქართველო, თბილისი 0194, ქს ბაის შესახვევი №1
ტელ.: (+995 97) 77 55 70
E-mail: apexstudio.ge@ gmail. com

ელ. ტექნიკური ნაწილი

მასშტ. SCALE
თარიღი DATE OF ISSUE 17.07.2017

ნახაზი DRWG.
ელ. განათების ქსელის გეგმა

კორექტირება REVISIONS		
№	კორექტ. REV.	თარიღი DATE
1		
2		
3		

სტადია STAGE: მუშა პროექტი Working Draft
ინდექსი INDEX: ე-4
ფურც. PAGES: 4