ქ.ხობის მუნიციპალიტეტი, პირველიმაისის ადმინისტრაციული ერთეულში, სოფელ ნაკვეკვინოს საავტომობილო გზის რეაბილიტაცია.
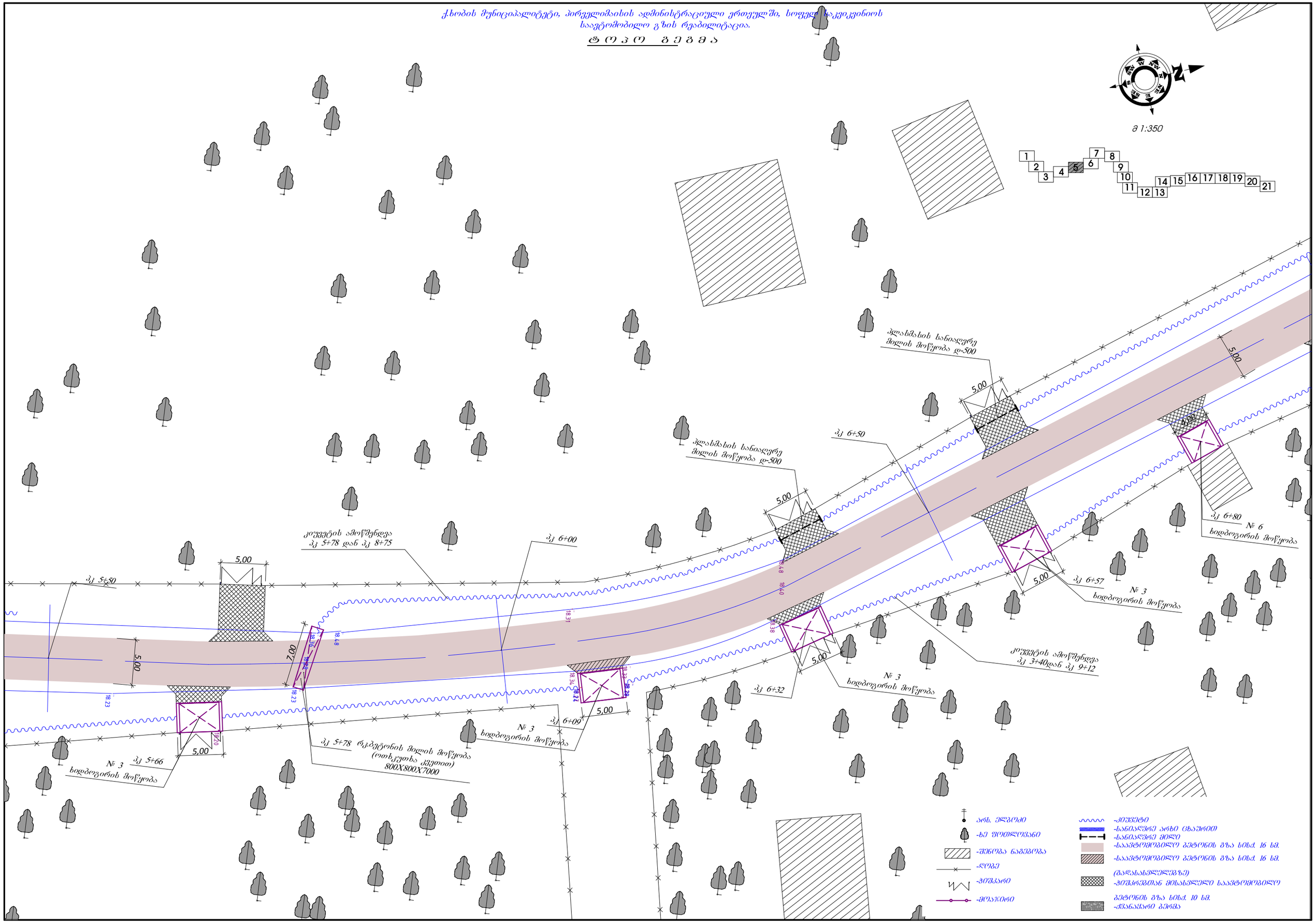
ტ ო პ ო გ ე ბ მ ა