სსიპ საგანგებო სიტუაციების კოორდინაციისა და გადაუდებელი დახმარების ცენტრის სასწრაფო სამედიცინო დახმარების რაიონული სამსახურის ტიპიური შენობა №3

არქიტექტურული ნაწილი
ტექნოლოგიური ნაწილი
კონსტრუქციული ნაწილი
წყალსადენ კანალიზაციის ნაწილი
გათბობა-გაგრილების ნაწილი
ელექტროობის ნაწილი
სუსტი დენების ნაწილი
სახანძრო სიგნალიზაციის ნაწილი

APEX Studio 1

მუშა პროექტი

შემსრულებელი: შპს "აპექს სტუდიო 1" ს/კ 406177916

დირექტორი: ი.ბარნაბიშვილი

პრ. მთ. არქიტექტორი: მ. იონიდისი

სსიპ საგანგებო სიტუაციების კოორდინაციისა და გადაუდებელი დახმარების ცენტრის სასწრაფო სამედიცინო დახმარების რაიონული სამსახურის ტიპიური შენობა №3

არქიტექტურული ნაწილი

APEX Studio 1

მუშა პროექტი

შემსრულებელი: შპს "აპექს სტუდიო 1" ს/კ 406177916

დირექტორი: ი.ბარნაბიშვილი

პრ. მთ. არქიტექტორი: მ. იონიდისი

ალბომის შემადგენლობა

№	დასახელება	სტადია	მასშტაბი
1	ალბომის შემადგენლობა		
2	განმარტებითი ბარათი		
3	გენგეგმა		1:500
4	ვიზუალიზაცია №1		
5	ფასადი	S-1,S-2	1:100
6	ფასადი	S-3,S-4	1:100
7	ჭრილი	F-1,F-2	1:100
8	პირველი სართული	მუშა ნახაზი	1:100
9	შენობის საანგარიშო კროკები		
10	სახურავის გეგმა, წყლის გადაყვანის სქემა	მუშა ნახაზი	1:100
11	პირველი სართული	იატაკის ტიპები	1:100
12	პირველი სართული	ჭერის ტიპები	1:100
13	პირველი სართული	კედლის ტიპები	
14	ექსპლიკაცია, იატაკები, კედლები, ჭერები		
15	კარებების ტიპების სპეციფიკაცია		
16	ფანჯრის და ვიტრაჟის ტიპების სპეციფიკაცია		
17	კედლების ტიპები და სქემატური ნახაზები		
18	იატაკების მოწყობა		
19	გარე კიბეების მოწყობის კვანძი		
20	ტერიტორიის ღობის და ჭიშკრის სქემატური ნახაზი		

ფორმატი PAPER SIZE	დაკვეთა № CONTRACT №	პროექტის № PROJECT №	ფაილის სახელი FILE NAME
A-3	...	...	...

პირობითი აღნიშვნები LEGEND

შენიშვნები NOTES

1. ნახაზზე ზომები მოცემულია მილიმეტრებში ხოლო ნიმუნებები მეტრებში.
2. ნახაზებში ნებისმიერი ცვლილება შეთანხმებულ უნდა აეტორთან.
3.
4.

სიტუაციური სქემა
KEY PLAN

დამკვეთი PRINCIPAL — სსიპ სანანგეგო სიტუაციების კორდინაციისა და გადაუდებელი დახმარების ცენტრი

პროექტი PROJECT — სსიპ სანანგეგო სიტუაციების კორდინაციისა და გადაუდებელი დახმარების ცენტრის საანრავო საგანმანათლებლო დახმარების რაიონული სამსახურის ტიპიური შენობა

მისამართი ADDRESS — ტიპიური პროექტი

პროექტი №	00171810.	
CAD FILE №	00171810.	
თანამდებობა Position	სახელი, გვარი Name, Surname	ხელმოწერა Signature
დირექტორი	ი. ბარნაბიშვილი I. Barnabishvili	
დირექტორი	ნ.ალექსიადის N. Aleksiadis	
პრ. მთ. არქ. Chief Architect	მ. იონიდისი M. ionidisi	
კონსტრუქტორი Constructor	დ. სანავა D. Canava	
შესასრულა Performing work	მ. იონიდისი M. Ionidisi	
შეამოწმა Checked by	ნ.ალექსიადის N. Aleksiadis	
საავტორო უფლებები:	მარინა იონიდისი	

APEX Studio 1
შპს. "აპექს სტუდიო 1"
საქართველო, თბილისი 0194, კუს ტბის შესახვევი №1
ტელ.: (+995 97) 77 55 70
E-mail: apexstudio.ge@ gmail. com

არქიტექტურული ნაწილი

მასშ. SCALE		თარიღი DATE OF ISSUE	18.10.2017
ნახაზი DRWG.		კორექტირება REVISIONS	
		№	კორექტ. REV. / თარიღი DATE
		1	
		2	
		3	
სტადია STAGE		ინდექსი INDEX	ფურც. PAGES
მუშა პროექტი Working Draft		ა-01	

განმარტებითი ბარათი

სსიპ საგანგებო სიტუაციების კორდინაციისა და
გადაუდებელი დახმარების ცენტრის დაკვეთით ვაპროექტებთ სასწრაფო
სამედიცინო დახმარების რაიონული სამსახურის ტიპიური შენობას სამ ბრიგადაზე ერთი ბრიგადის დამატების პერსპექტივით.
შენობა წარმოადგენს ერთსართულიან კარკასულ ნაგებობას წერტილოვანი
საძირკვლით და ქანობიანი გადახურვით. (თითოეულ კონკრეტულ ადგილას მოხდება საძირკველების გადაანგარიშება ასევე
გენგეგმის და ვერტიკალური გეგმარების ნაწილების შესრულება, რომელიც შემდგომში აისახება მიბმის პროექტში.)
შენობის ფასადის ძირითადი ნაწილი დამუშავებულია ფაქტურული ლესვით და შეღებილია საფასადე საღებავით.
მხოლოდ ცენტრალური შესასვლელის ნაწილში დაპროექტებულია კარპლექსის ტიპის ვენტილირებადი საფასადე ფილებით
შესრულებული თაღი. რომლის ქვედა ნაწილში გათვალისწინებულია თეთრი პანო ლოგოს და წარწერის გასაკეთებლად.
გათვალისწინებულია კონდიცირების გარე ბლოკების ადგილები რომლებიც დეკორატიული ჟალუზებით იფარება. შენობის
ცოკოლი და მთავარი შესასვლელის კიბე მოპირკეთდება ბაზალტის ფილებით.
შენობა სტრუქტურულად ორ ძირითად ნაწილად იყოფა საძინებელ და ადმინისტრაციულ ზონებად.
ადმინისტრაციული ზონა გამოირჩევა ფართო ვიტეაჟებით როგორც გარე ასევე ინტერიერში. ამ ზონაში იატაკები
მოპირკეთებულია კერამოგრანიტის ფილებით ხოლო ჭერები "ამსტრონგის" ტიპის შეკიდული ჭერით.
საძინებელი ზონა კი გათვლილია უფრო წყნარი გარემოს შექმნისთვის იატაკები მოპირკეთებულია ლამინატის საფარით.
შენობას გააჩნია ერთი შესასვლელი, რომელშიც განთავსებულია ტამბური კლიმატის შესანარჩუნებლად.
განაშენიანების ინტენსიობის კოეფიციენტის საანგარიშო ფართობია 174.97მ2
განაშენიანების კოეფიციენტის საანგარიშო ფართობი 184.656მ2

პირობითი აღნიშვნები

მიწის ნაკვეთის საკადასტრო საზღვარი

ღერძი

1 — ჭრილის ხაზი

0.000 / - 0.100 — სართულის (ი.მ.ნ. x.xx) / (ს.ზ.ნ. x.xx)

L=4000 / 7.5% — პანდუსის დახრის მიმართულება (ქვემოდან ზემოთ); პანდუსის სიგრძე / პანდუსის დახრა

დასახელება	
# 145	ოთახის დასახელება
A: 0.254 m²	ოთახის ნომერი
	ფართობი შიდა კონტურზე

D7 — კარის ტიპი
900 × 2100 — კარის თავისუფალი სიგანე / კარის თავისუფალი სიმაღლე
90წთ — ხანძარმედეგობა

W-01 — ფანჯრის ტიპი
Sill 0.900 — იატაკიდან დაშორება

N — ჩრდილოეთის აღნიშვნა

წახაზვა	სახელი
	ბეტონის ბლოკის ტიხარი 100მმ
	ბეტონის ბლოკის კედელი 300მმ
	ბეტონის ბლოკის კედელი 200მმ
	დიაფრაგმა
	ცეცხლგამძლე თაბაშირმუყაოს მოპირკეთება 60მმ
	ბეტონის ბლოკის კედელი 400მმ

ფორმატი PAPER SIZE	დაკვეთა № CONTRACT №	პროექტის № PROJECT №	ფაილის სახელი FILE NAME
A-3	...	...	...

პირობითი აღნიშვნები LEGEND

შენიშვნები NOTES
1. ნახაზზე ზომები მოცემულია მილიმეტრებში ხოლო ნიშნულები მეტრებში.
2. ნახაზებში ნებისმიერი ცვლილება შეთანხმებულ იქნას არქიტექტორთან.
3.
4.

სიტუაციური სქემა
KEY PLAN

დამკვეთი PRINCIPAL	სსიპ საგანგებო სიტუაციების კორდინაციისა და გადაუდებელი დახმარების ცენტრი	
პროექტი PROJECT	სსიპ საგანგებო სიტუაციების კორდინაციისა და გადაუდებელი დახმარების ცენტრის სასწრაფო სამედიცინო დახმარების რაიონული სამსახურის ტიპიური შენობა	
მისამართი ADDRESS	ტიპიური პროექტი	
პროექტი №	00171810.	
CAD FILE №	00171810.	
თანამდებობა Position	სახელი, გვარი Name, Surname	ხელმოწერა Signature
დირექტორი	ი. ბარნაბიშვილი I. Barnabishvili	
დირექტორი	ნ.ალექსიადის N. Aleksiadis	
პრ. მთ. არქ. Chief Architect	მ. იონიდისი M. ionidisi	
კონსტრუქტორი Constructor	დ. სანავა D. Canava	
შემსრულა Performing work	მ. იონიდისი M. Ionidisi	
შემამოწმა Checked by	ნ.ალექსიადის N. Aleksiadis	
საავტორო უფლებები:	მარინა იონიდისი	

APEX Studio 1
შპს. "აპექს სტუდიო 1"
საქართველო, თბილისი 0194, კუს ტბის შესახვევი №1
ტელ.: (+995 97) 77 55 70
E-mail: apexstudio.ge@ gmail. com

არქიტექტურული ნაწილი

მასშ. SCALE		თარიღი DATE OF ISSUE	18.10.2017
ნახაზი DRWG.		კორექტირება REVISIONS	
		№	კორექტ. REV. / თარიღი DATE
		1	
		2	
		3	
სტადია STAGE		ინდექსი INDEX	ფურცლ. PAGES
მუშა პროექტი Working Draft		ა-02	

მასშტაბი 1-500

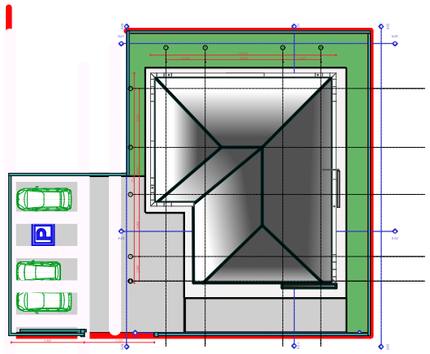

კეთილმოწყობა			
№	დასახელება	განზომილება	რაოდენობა
1	გამწვანება	მ2	103.78
2	მილკვადრატის ღობე	გრ.მ	102
	ჭიშკარი	ც	1
3	შენობ. შემოკირწყვლა	მ2	115
4	ასფალტირებული ტერიტორიის ფართი	მ2	136
5	პარკინგის ფართი	მ2	75
6	ბორდური	გრ.მ	32

პირობითი გენ-გეგმა
მასშტაბი 1-200

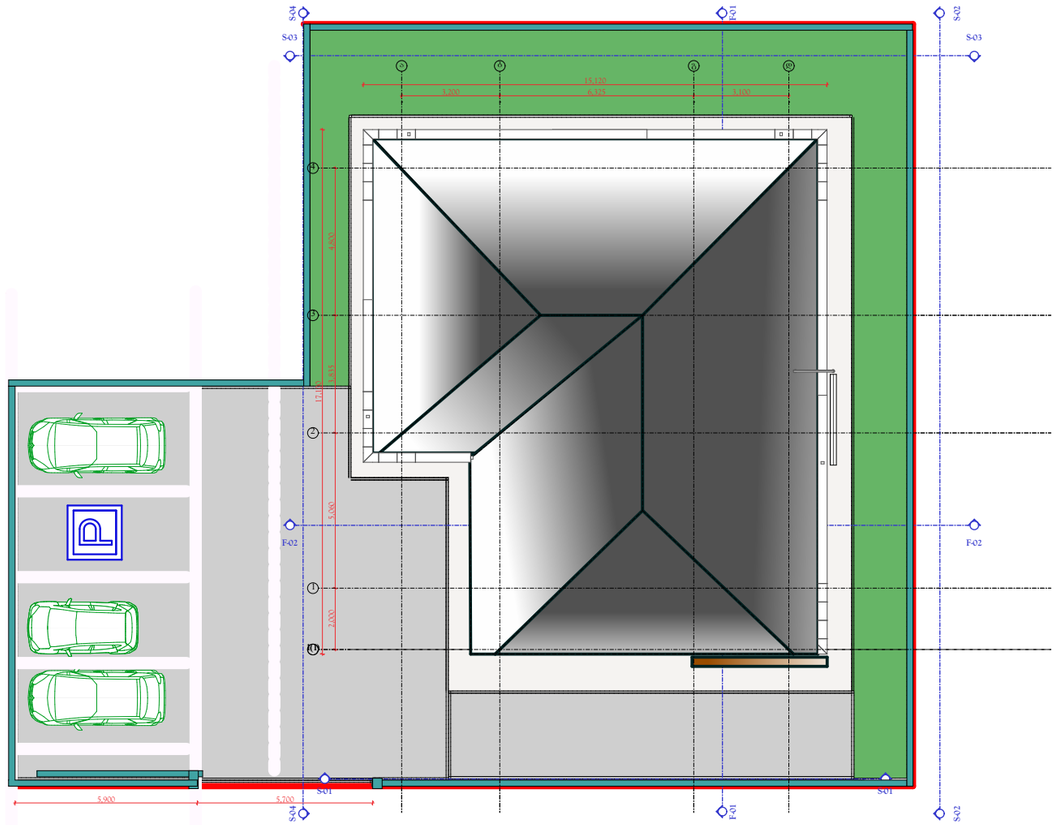

ფორმატი PAPER SIZE	დაკვეთა № CONTRACT №	პროექტის № PROJECT №	ფაილის სახელი FILE NAME
A-3	...	...	...

პირობითი აღნიშვნები LEGEND

N

შენიშვნები NOTES

1. ნახაზზე ზომები მოცემულია მილიმეტრებში ხოლო ნებადართული გადახვევები
2. ნახაზებში ნებისმიერი ცვლილება შეთანხმებულ იქნას ავტორთან.
3.
4.

სიტუაციური სქემა
KEY PLAN

დამკვეთი PRINCIPAL	სსიპ სპორტული სიტუაციების კორდინაციისა და გადაუდებელი დახმარების ცენტრი
პროექტი PROJECT	სსიპ სპორტული სიტუაციების კორდინაციისა და გადაუდებელი დახმარების ცენტრის სასწრაფო სეგმენტისინო დახმარების რაციონალი სამსახურის ტიპიური შენობა
მისამართი ADDRESS	ტიპიური პროექტი

პროექტი №	00171810.	
CAD FILE №	00171810.	
თანამდებობა Position	სახელი, გვარი Name, Surname	ხელმოწერა Signature
დირექტორი	ი. ბარნაბიშვილი I. Barnabishvili	
დირექტორი	ნ.ალექსიადის N. Aleksiadis	
პრ. მთ. არქ. Chief Architect	მ. იონიდისი M. ionidisi	
კონსტრუქტორი Constructor	დ. სანავა D. Canava	
შესასრულა Performing work	მ. იონიდისი M. Ionidisi	
შეამოწმა Checked by	ნ.ალექსიადის N. Aleksiadis	
საავტორო უფლებები:	მარინა იონიდისი	

APEX Studio 1

შპს. "აპექს სტუდიო 1"

საქართველო, თბილისი 0194, კუს ტის შესახვევი №1
ტელ.: (+995 97) 77 55 70
E-mail: apexstudio.ge@ gmail. com

არქიტექტურული ნაწილი

მასშ. SCALE		თარიღი DATE OF ISSUE	18.10.2017
ნახაზი DRWG.		კორექტირება REVISIONS	

№	კორექტ. REV.	თარიღი DATE
1		
2		
3		

სტადია STAGE	ინდექსი INDEX	ფურც. PAGES
მუშა პროექტი Working Draft	ა-03	

ფასადი S1,S3
მასშტაბი 1-100

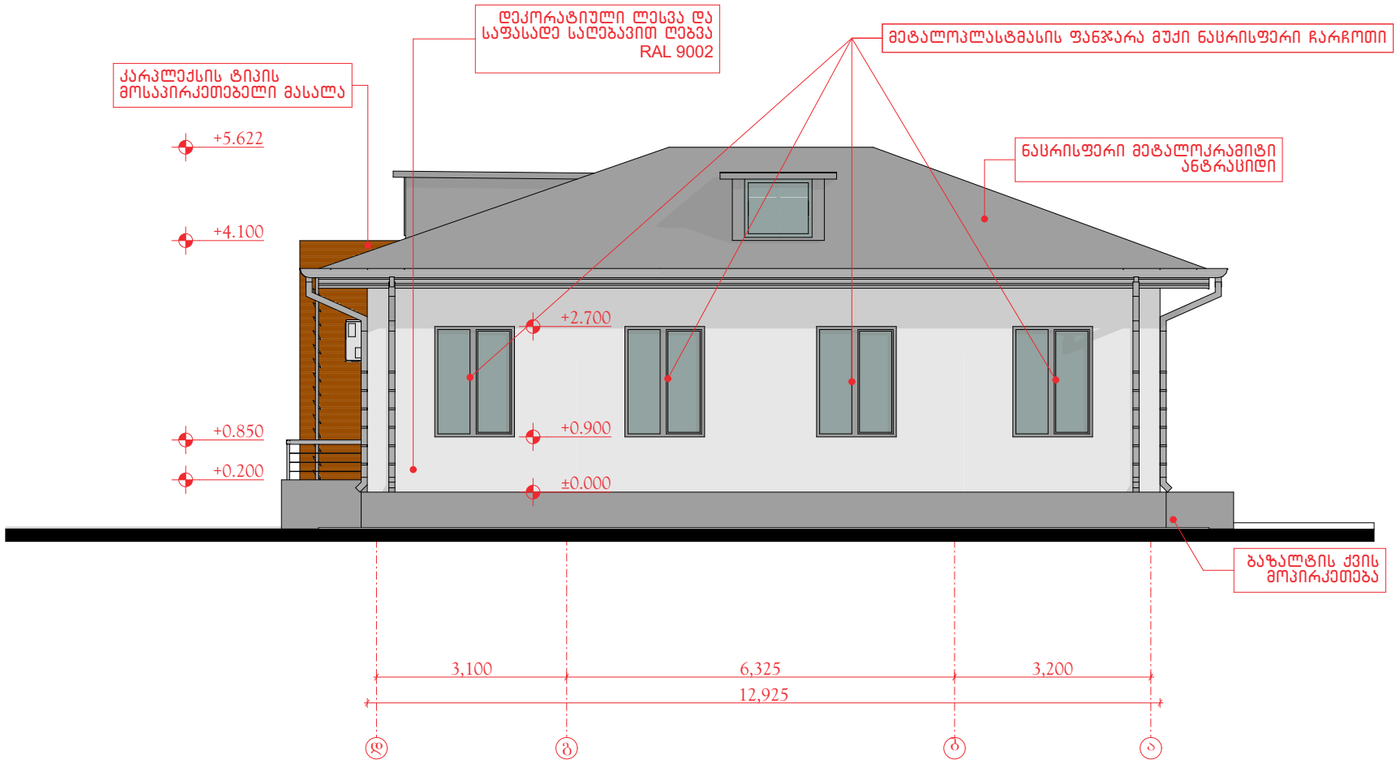

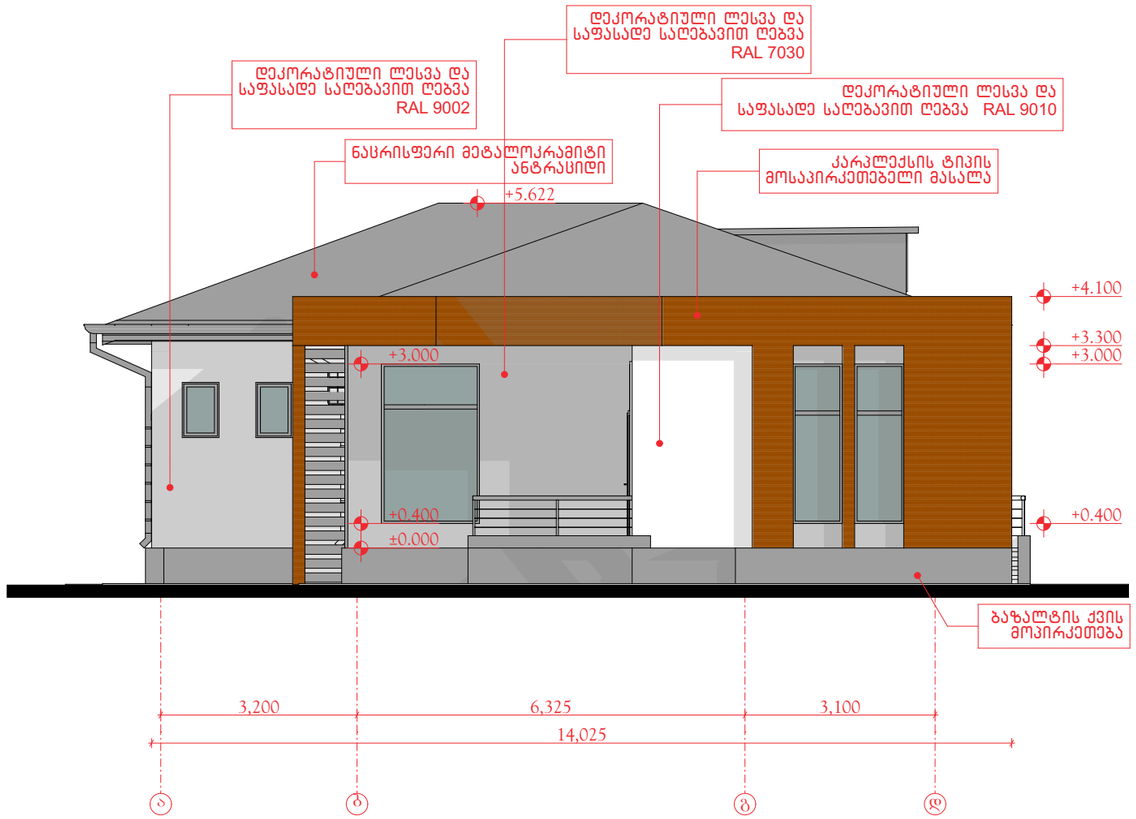

ფორმატი PAPER SIZE	დაკვეთა № CONTRACT №	პროექტის № PROJECT №	ფაილის სახელი FILE NAME
A-3	...	...	...

პირობითი აღნიშვნები LEGEND

შენიშვნები NOTES

1. ნახაზზე ზომები მოცემულია მილიმეტრებში ხოლო ნიმუშები მეტრებში.
2. ნახაზებში ნებისმიერი ცვლილება შეთანხმებულ იქნას ავტორთან.
3.
4.

სიტუაციური სქემა
KEY PLAN

დამკვეთი PRINCIPAL	სსიპ საბანგებო სიტუაციების კორდინაციისა და გადაუდებელი დახმარების ცენტრი
პროექტი PROJECT	სსიპ საბანგებო სიტუაციების კორდინაციისა და გადაუდებელი დახმარების ცენტრის საანრაფო საგანმანათლო დაბაკების რაიონული სამსახურის ტიპიური შენობა
მისამართი ADDRESS	ტიპიური პროექტი
პროექტი №	00171810.
CAD FILE №	00171810.

თანამდებობა Position	სახელი, გვარი Name, Surname	ხელმოწერა Signature
დირექტორი	ი. ბარნაბიშვილი I. Barnabishvili	
დირექტორი	ნ.ალექსიადის N. Aleksiadis	
არ. მთ. არქ. Chief Architect	მ. იონიდისი M. ionidisi	
კონსტრუქტორი Constructor	დ. სანავა D. Canava	
შესასრულა Performing work	მ. იონიდისი M. Ionidisi	
შეამოწმა Checked by	ნ.ალექსიადის N. Aleksiadis	
საავტორო უფლებები:		მარინა იონიდისი

APEX Studio 1
შპს. "აპექს სტუდიო 1"
საქართველო, თბილისი 0194, კუს ტბის შესახვევი №1
ტელ.: (+995 97) 77 55 70
E-mail: apexstudio.ge@ gmail. com

არქიტექტურული ნაწილი

მასშ. SCALE		თარიღი DATE OF ISSUE	18.10.2017
ნახაზი DRWG.		კორექტირება REVISIONS	

№	კორექტ. REV.	თარიღი DATE
1		
2		
3		

სტადია STAGE	ინდექსი INDEX	ფურც. PAGES
მუშა პროექტი Working Draft	ა-05	

ფასადი S2,S4
მასშტაბი 1-100

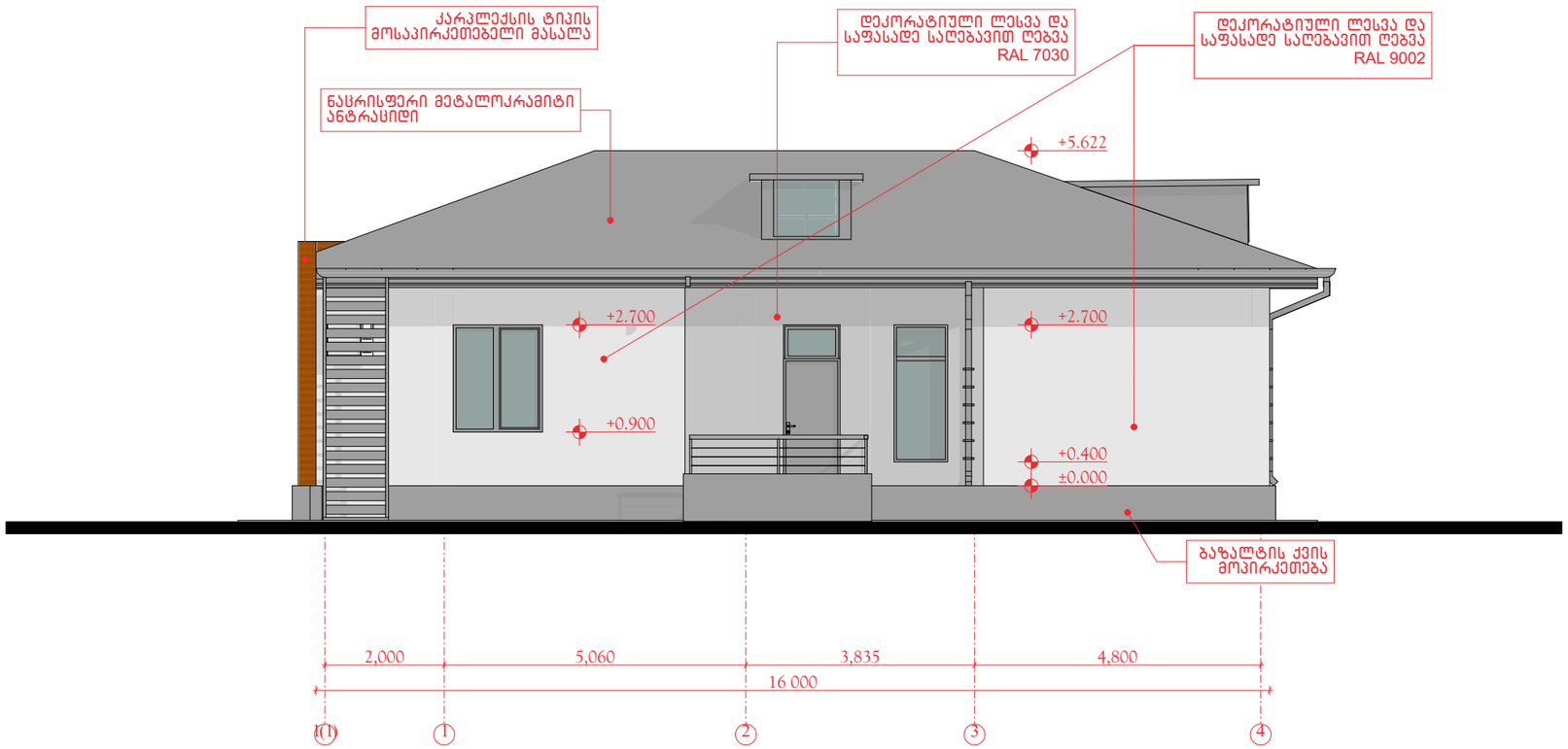

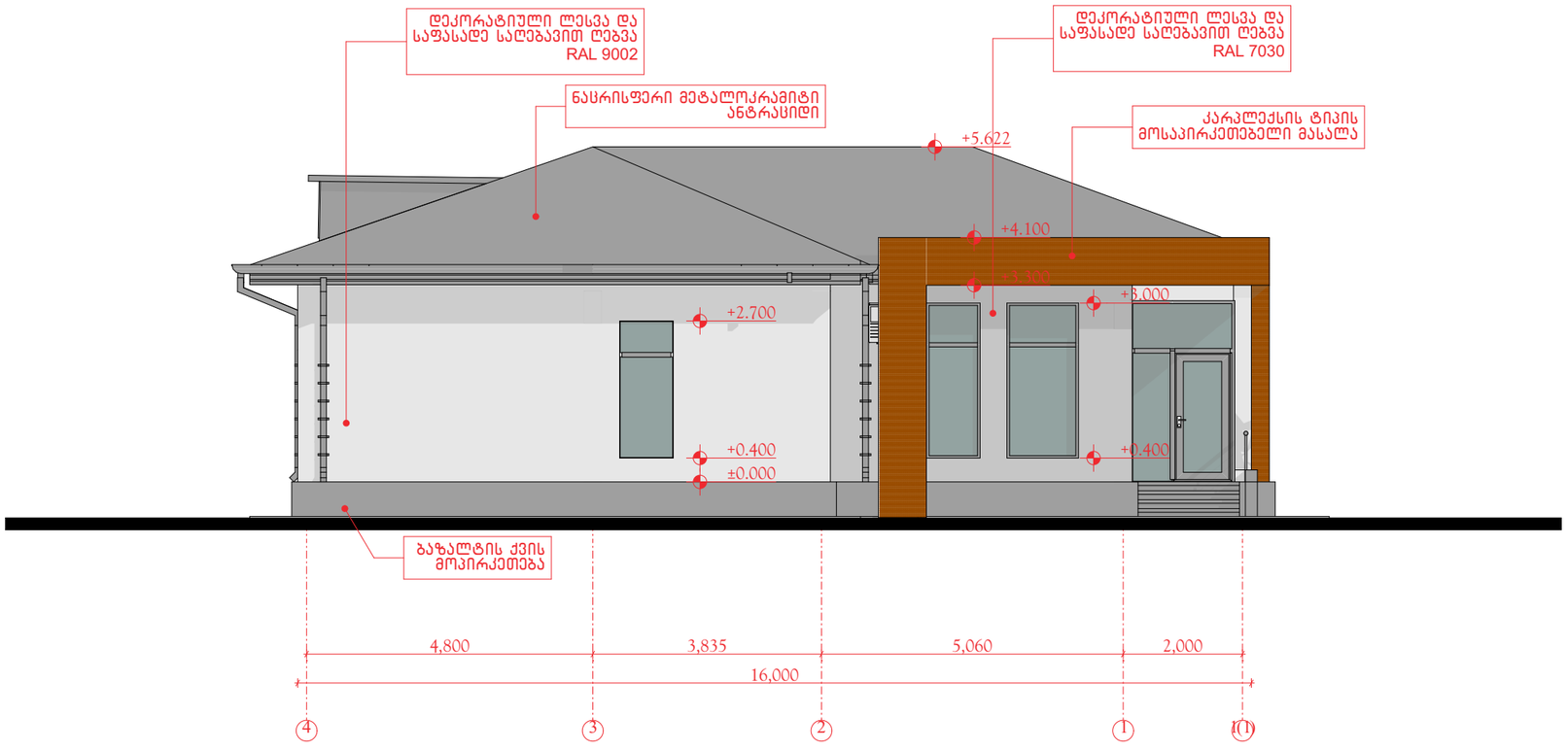

ფორმატი PAPER SIZE	დაკვეთა № CONTRACT №	პროექტის № PROJECT №	ფაილის სახელი FILE NAME
A-3	...	...	...

პირობითი აღნიშვნები LEGEND

შენიშვნები NOTES

1. ნახაზზე ზომები მოცემულია მილიმეტრებში ხოლო ნიმუშები მეტრებში.
2. ნახაზებში ნებისმიერი ცვლილება შეთანხმებულ იქნას არქიტექტორთან.
3.
4.

სიტუაციური სქემა
KEY PLAN

დამკვეთი PRINCIPAL	სსიპ სანანგეზო სიტუაციების კორდინაციისა და გადაუდებელი დახმარების სენტრი
პროექტი PROJECT	სსიპ სანანგეზო სიტუაციების კორდინაციისა და გადაუდებელი დახმარების სენტრის სასწრაფო სამედიცინო დახმარების რაიონული სამსახურის ტიპიური შენობა
მისამართი ADDRESS	ტიპიური პროექტი

პროექტი №	00171810.	
CAD FILE №	00171810.	
თანამდებობა Position	სახელი, გვარი Name, Surname	ხელმოწერა Signature
დირექტორი	ი. ბარნაბიშვილი I. Barnabishvili	
დირექტორი	ნ.ალექსიადის N. Aleksiadis	
პრ. მთ. არქ. Chief Architect	მ. იონიდისი M. ionidisi	
კონსტრუქტორი Constructor	დ. სანავა D. Canava	
შეასრულა Performing work	მ. იონიდისი M. Ionidisi	
შეამოწმა Checked by	ნ.ალექსიადის N. Aleksiadis	
საავტორო უფლებები:		მარინა იონიდისი

APEX Studio 1
შპს. "აპექს სტუდიო 1"
საქართველო, თბილისი 0194, კუს ტბის შესახვევი №1
ტელ: (+995 97) 77 55 70
E-mail: apexstudio.ge@ gmail. com

არქიტექტურული ნაწილი

მასშ. SCALE		თარიღი DATE OF ISSUE	18.10.2017
ნახაზი DRWG.		კორექტირება REVISIONS	
		№	კორექტ. REV. / თარიღი DATE
		1	
		2	
		3	
სტადია STAGE		ინდექსი INDEX	ფურც. PAGES
მუშა პროექტი Working Draft		ა-06	

ჭრილი *F1, F2*
მასშტაბი 1-100

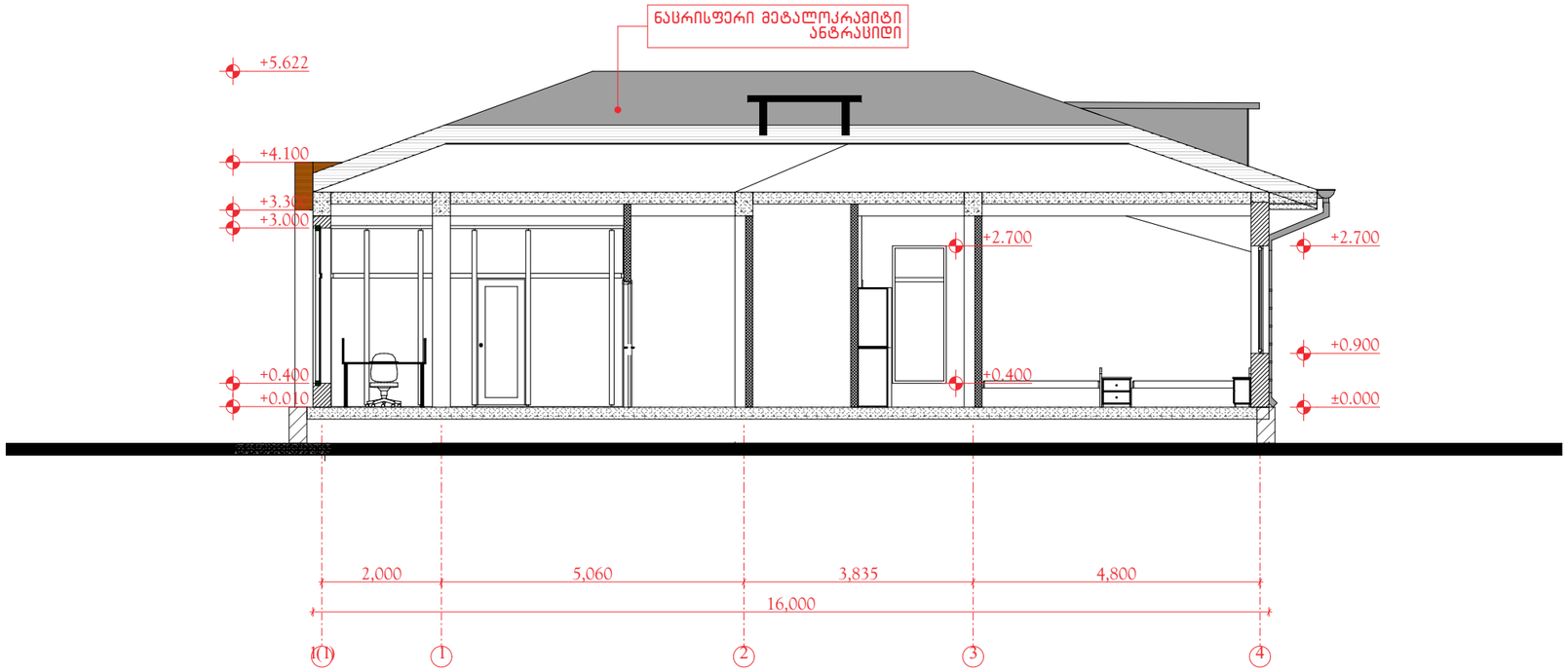

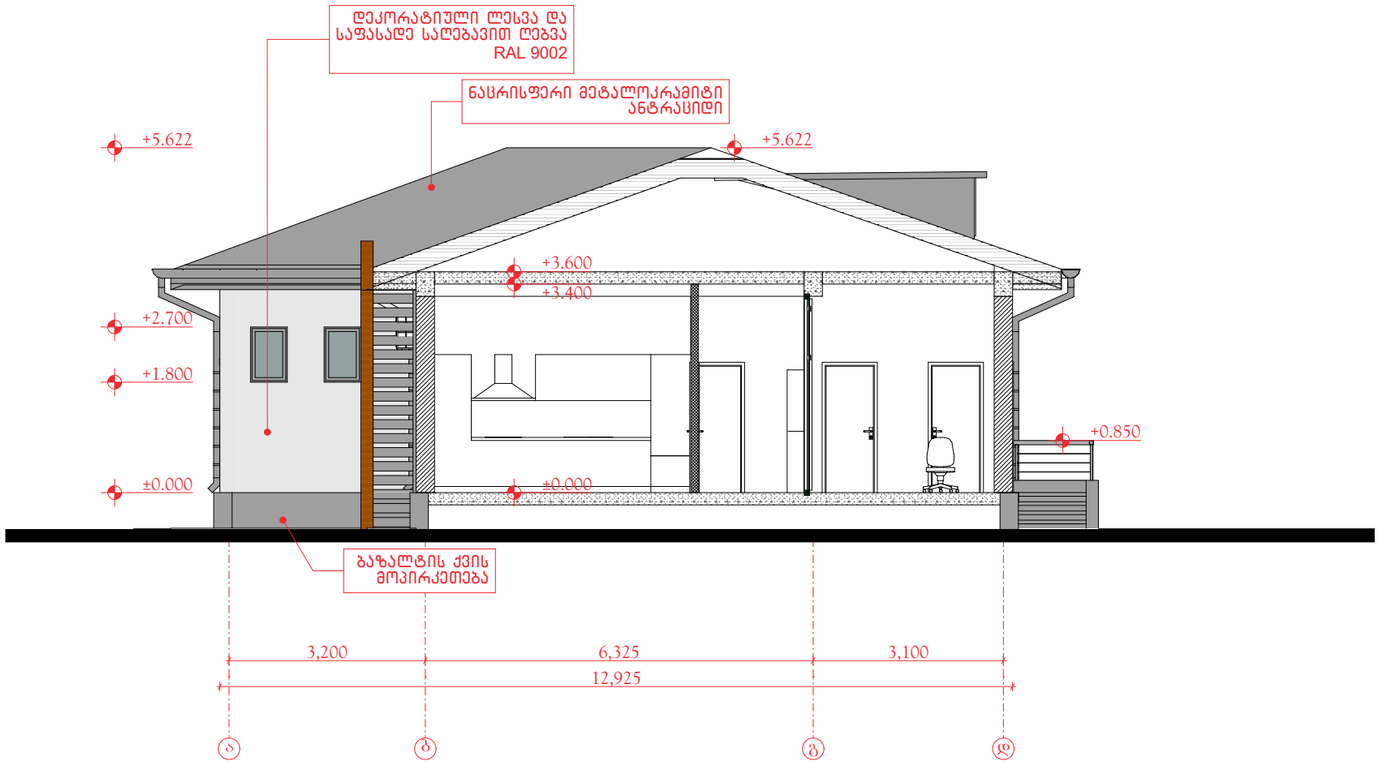

ფორმატი PAPER SIZE	დაკვეთა № CONTRACT №	პროექტის № PROJECT №	ფაილის სახელი FILE NAME
A-3	...	...	...

პირობითი აღნიშვნები LEGEND

შენიშვნები NOTES

1. ნახაზზე ზომები მოცემულია მილიმეტრებში ხოლო ნიმუნებები მეტრებში.
2. ნახაზებში ნებისმიერი ცვლილება შეთანხმებულ იქნას არქიტექტორთან.
3.
4.

სიტუაციური სქემა
KEY PLAN

დამკვეთი PRINCIPAL	სსიპ საბანგებო სიტუაციების კორდინაციისა და გადაუდებელი დახმარების ცენტრი
პროექტი PROJECT	სსიპ საბანგებო სიტუაციების კორდინაციისა და გადაუდებელი დახმარების ცენტრის საანრავო საგანმანათლებლო დახმარების რეგიონული სამსახურის ტიპიური შენობა
მისამართი ADDRESS	ტიპიური პროექტი

პროექტი №	00171810.	
CAD FILE №	00171810.	
თანამდებობა Position	სახელი, გვარი Name, Surname	ხელმოწერა Signature
დირექტორი	ი. ბარნაბიშვილი I. Barnabishvili	
დირექტორი	ნ.ალექსიადის N. Aleksiadis	
პრ. მთ. არქ. Chief Architect	მ. იონიდისი M. ionidisi	
კონსტრუქტორი Constructor	დ. სანავა D. Canava	
შესასრულა Performing work	მ. იონიდისი M. Ionidisi	
შეამოწმა Checked by	ნ.ალექსიადის N. Aleksiadis	
საავტორო უფლებები:		მარინა იონიდისი

APEX Studio 1
შპს. "აპექს სტუდიო 1"
საქართველო, თბილისი 0194, კუს ტბის შესახვევი №1
ტელ.: (+995 97) 77 55 70
E-mail: apexstudio.ge@ gmail. com

არქიტექტურული ნაწილი

მასშ. SCALE		თარიღი DATE OF ISSUE	18.10.2017
ნახაზი DRWG.		კორექტირება REVISIONS	

№	კორექტ. REV.	თარიღი DATE
1		
2		
3		

სტადია STAGE	ინდექსი INDEX	ფურც. PAGES
მუშა პროექტი Working Draft	ა-07	

პირველი სართულის გეგმა
მასშტაბი 1-100

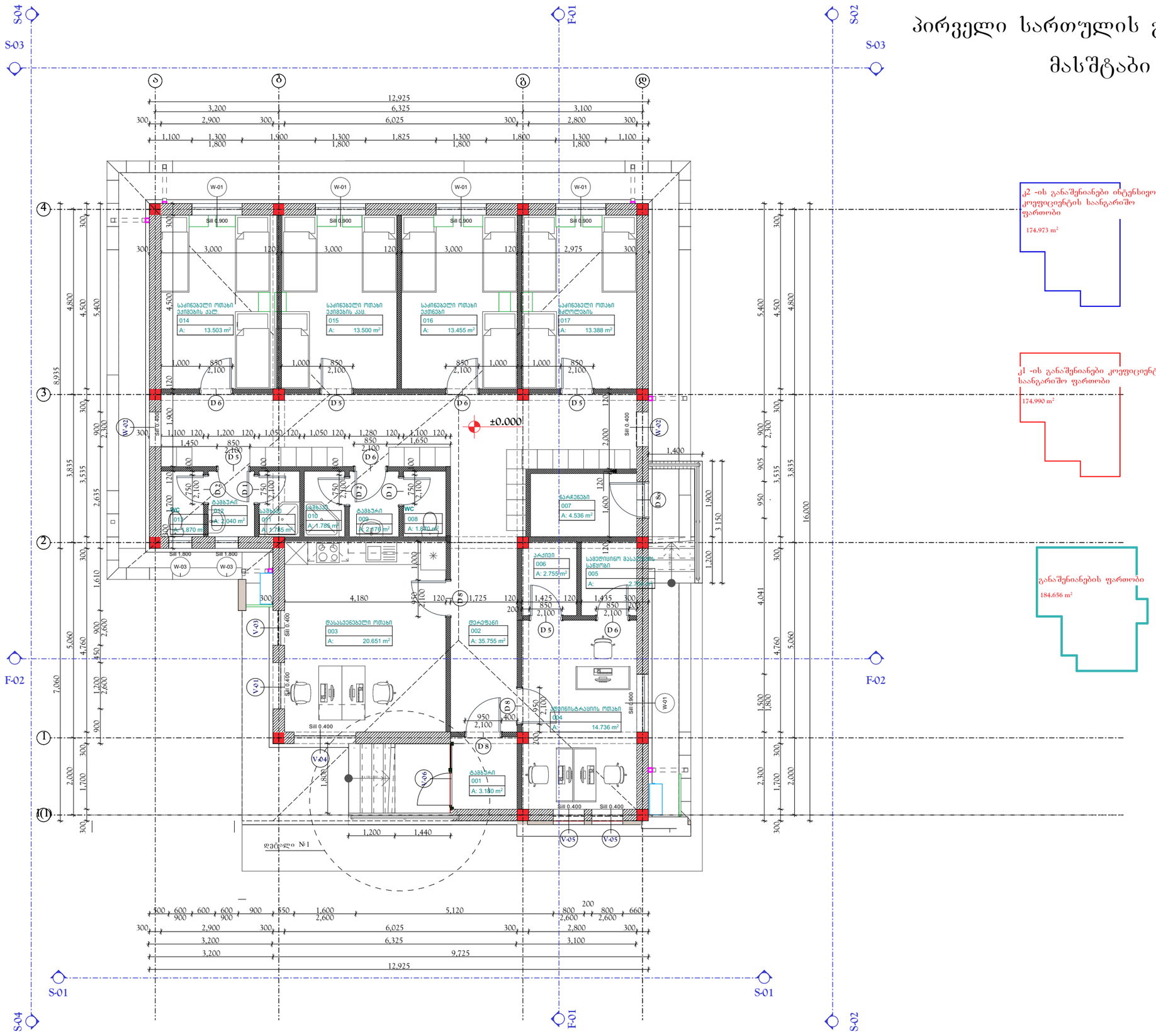

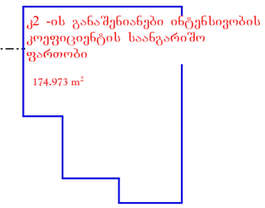

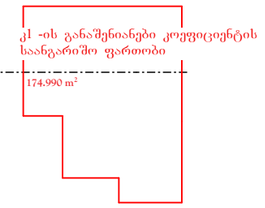

ფორმატი PAPER SIZE	დაკვეთა № CONTRACT №	პროექტის № PROJECT №	ფაილის სახელი FILE NAME
A-3	...	...	...

პირობითი აღნიშვნები — LEGEND

შენიშვნები — NOTES

1. ნახაზზე ზომები მოცემულია მილიმეტრებში ხოლო ნიშნულები მეტრებში.
2. ნახაზებში ნებისმიერი ცვლილება შეთანხმებულ იქნას ავტორთან.
3.
4.

სიტუაციური სქემა
KEY PLAN

დამკვეთი PRINCIPAL	სსიპ საგანგებო სიტუაციების კორდინაციისა და გადაუდებელი დახმარების ცენტრი
პროექტი PROJECT	სსიპ საგანგებო სიტუაციების კორდინაციისა და გადაუდებელი დახმარების ცენტრის სასწრაფო საგანგებო დახმარების რაიონული სამსახურის ტიპიური შენობა
მისამართი ADDRESS	ტიპიური პროექტი

პროექტი №	00171810.	
CAD FILE №	00171810.	
თანამდებობა Position	სახელი, გვარი Name, Surname	ხელმოწერა Signature
დირექტორი	ი. ბარნაბიშვილი I. Barnabishvili	
დირექტორი	ნ.ალექსიადის N. Aleksiadis	
პრ. მთ. არქ. Chief Architect	მ. იონიდისი M. ionidisi	
კონსტრუქტორი Constructor	დ. სანავა D. Canava	
შესასრულა Performing work	მ. იონიდისი M. Ionidisi	
შეამოწმა Checked by	ნ.ალექსიადის N. Aleksiadis	
საავტორო უფლებები:	მარინა იონიდისი	

APEX Studio 1
შპს. "აპექს სტუდიო 1"
საქართველო, თბილისი 0194, კაზ ტბის შესახვევი №1
ტელ.: (+995 97) 77 55 70
E-mail: apexstudio.ge@ gmail. com

არქიტექტურული ნაწილი

მასშ. SCALE	1-150	თარიღი DATE OF ISSUE	18.10.2017
ნახაზი DRWG.			

კორექტირება REVISIONS			
№	კორექტ. REV.	თარიღი DATE	
1			
2			
3			

სტადია STAGE	ინდექსი INDEX	ფურცლ. PAGES	
მუშა პროექტი Working Draft	ა-08		

საანგარიშო კროკები

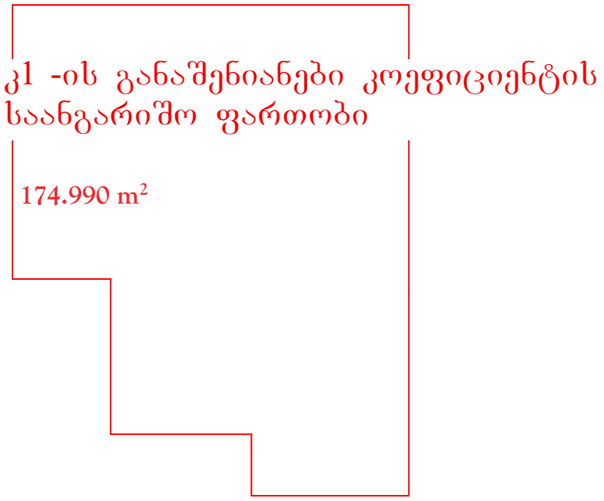

ფორმატი PAPER SIZE	დაკვეთა № CONTRACT №	პროექტის № PROJECT №	ფაილის სახელი FILE NAME
A-3	...	...	...

 პირობითი აღნიშვნები LEGEND

შენიშვნები NOTES

1. ნახაზზე ზომები მოცემულია მილიმეტრებში ხოლო ნიმუნული მეტრებში.
2. ნახაზებში ნებისმიერი ცვლილება შეთანხმებულ იქნას არქიტექტორთან.
3.
4.

სიტუაციური სქემა
KEY PLAN

დამკვეთი PRINCIPAL: სსიპ საბანგებო სიტუაციების კოორდინაციისა და გადაუდებელი დახმარების ცენტრი

პროექტი PROJECT: სსიპ საბანგებო სიტუაციების კოორდინაციისა და გადაუდებელი დახმარების ცენტრის საანგარიშო საგადასიფინო დახმარების რაიონული სამსახურის ტიპიური შენობა

მისამართი ADDRESS: ტიპიური პროექტი

პროექტი №	00171810.	
CAD FILE №	00171810.	
თანამდებობა Position	სახელი, გვარი Name, Surname	ხელმოწერა Signature
დირექტორი	ი. ბარნაბიშვილი I. Barnabishvili	
დირექტორი	ნ.ალექსიადის N. Aleksiadis	
პრ. მთ. არქ. Chief Architect	მ. იონიდისი M. ionidisi	
კონსტრუქტორი Constructor	დ. სანავა D. Canava	
შესრულა Performing work	მ. იონიდისი M. Ionidisi	
შეამოწმა Checked by	ნ.ალექსიადის N. Aleksiadis	
საავტორო უფლებები:		მარინა იონიდისი

APEX Studio 1
შპს. "აპექს სტუდიო 1"
საქართველო, თბილისი 0194, კუს ტბის შესახვევი №1
ტელ.: (+995 97) 77 55 70
E-mail: apexstudio.ge@ gmail. com

არქიტექტურული ნაწილი

მასშ. SCALE		თარიღი DATE OF ISSUE	18.10.2017
ნახაზი DRWG.		კორექტირება REVISIONS	
	№	კორექტ. REV.	თარიღი DATE
	1		
	2		
	3		
სტადია STAGE		ინდექსი INDEX	ფურც. PAGES
მუშა პროექტი Working Draft		ა-09	

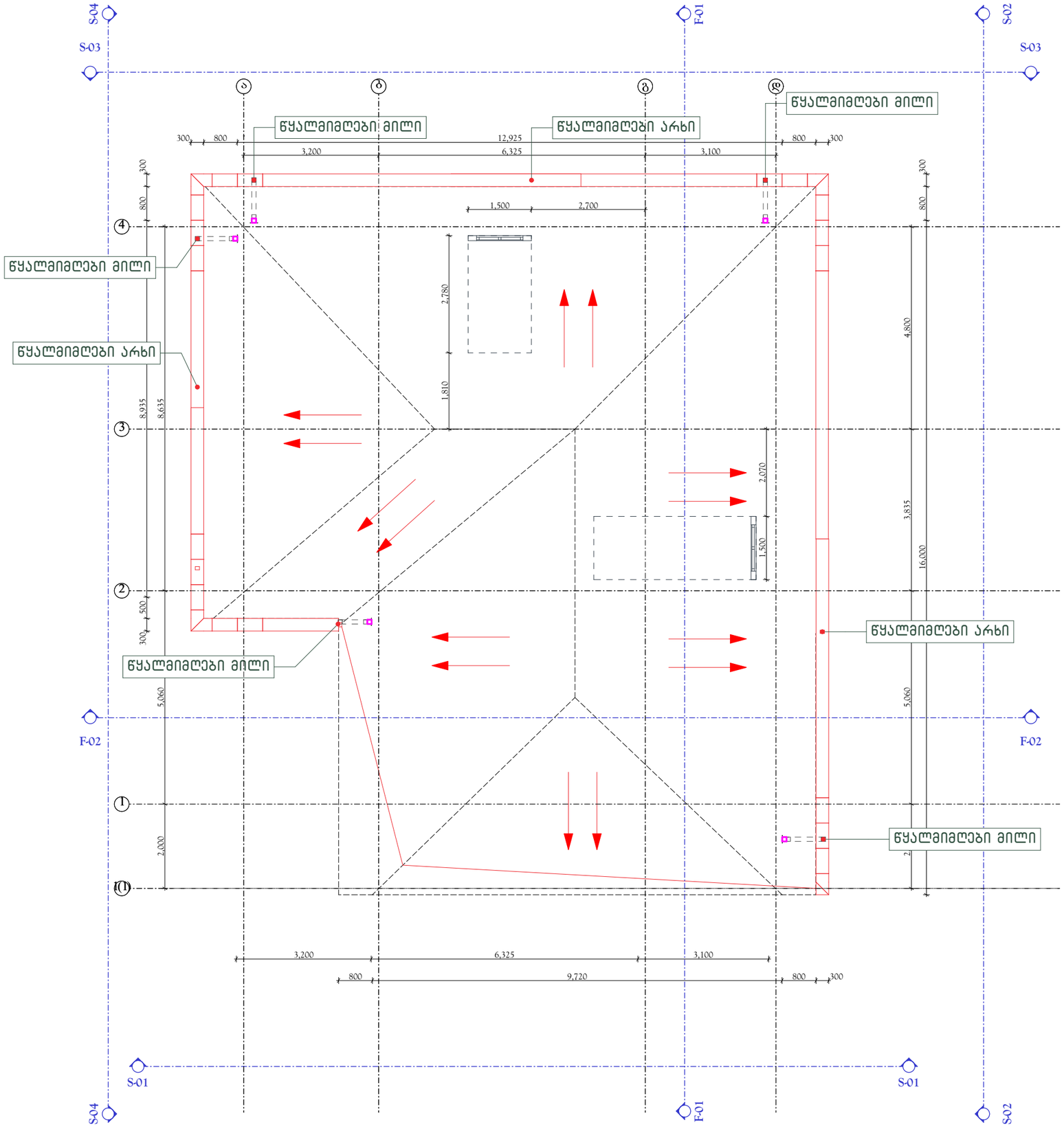

სახურავის გეგმა
წყლის გადაყვანის სქემა
მაშტაბი 1-100

ფორმატი PAPER SIZE	დაკვეთა № CONTRACT №	პროექტის № PROJECT №	ფაილის სახელი FILE NAME
A-3	...	...	...

პირობითი აღნიშვნები LEGEND

შენიშვნები NOTES

1. ნახაზზე ზომები მოცემულია მილიმეტრებში ხოლო ნიშნულები მეტრებში.
2. ნახაზებში ნებისმიერი ცვლილება შეთანხმებულ უნდა ავტორთან.
3.
4.

სიტუაციური სქემა
KEY PLAN

დამკვეთი PRINCIPAL	სსიპ სანანგეზო სიტუაციების კორდინაციისა და გადაუდებელი დახმარების სენტრი	
პროექტი PROJECT	სსიპ სანანგეზო სიტუაციების კორდინაციისა და გადაუდებელი დახმარების სენტრის საანრარეფო სავედნიერო დახმარების რაიონული სამსახურის ტიპიური შენობა	
მისამართი ADDRESS	ტიპიური პროექტი	
პროექტი №	00171810.	
CAD FILE №	00171810.	
თანამდებობა Position	სახელი, გვარი Name, Surname	ხელმოწერა Signature
დირექტორი	ი. ბარნაბიშვილი I. Barnabishvili	
დირექტორი	ნ.ალექსიადის N. Aleksiadis	
პრ. მთ. არქ. Chief Architect	მ. იონიდისი M. ionidisi	
კონსტრუქტორი Constructor	დ. სანავა D. Canava	
შეასრულა Performing work	მ. იონიდისი M. Ionidisi	
შეამოწმა Checked by	ნ.ალექსიადის N. Aleksiadis	
საავტორო უფლებები:	მარინა იონიდისი	

APEX Studio 1
შპს. "აპექს სტუდიო 1"
საპარლამენტო, თბილისი 0194, კუს ტბის შესახვევი №1
ტელ: (+995 97) 77 55 70
E-mail: apexstudio.ge@ gmail. com

არქიტექტურული ნაწილი

მასშ. SCALE		თარიღი DATE OF ISSUE	18.10.2017
ნახაზი DRWG.		კორექტირება REVISIONS	
		№	კორექტ. REV.	თარიღი DATE
		1		
		2		
		3		
		სტადია STAGE	ინდექსი INDEX	ფურცლ. PAGES
		მუშა პროექტი Working Draft	ა-10	

წყლის გადაყვანის სქემა

იატაკის ტიპების სქემა
მასშტაბი 1-100

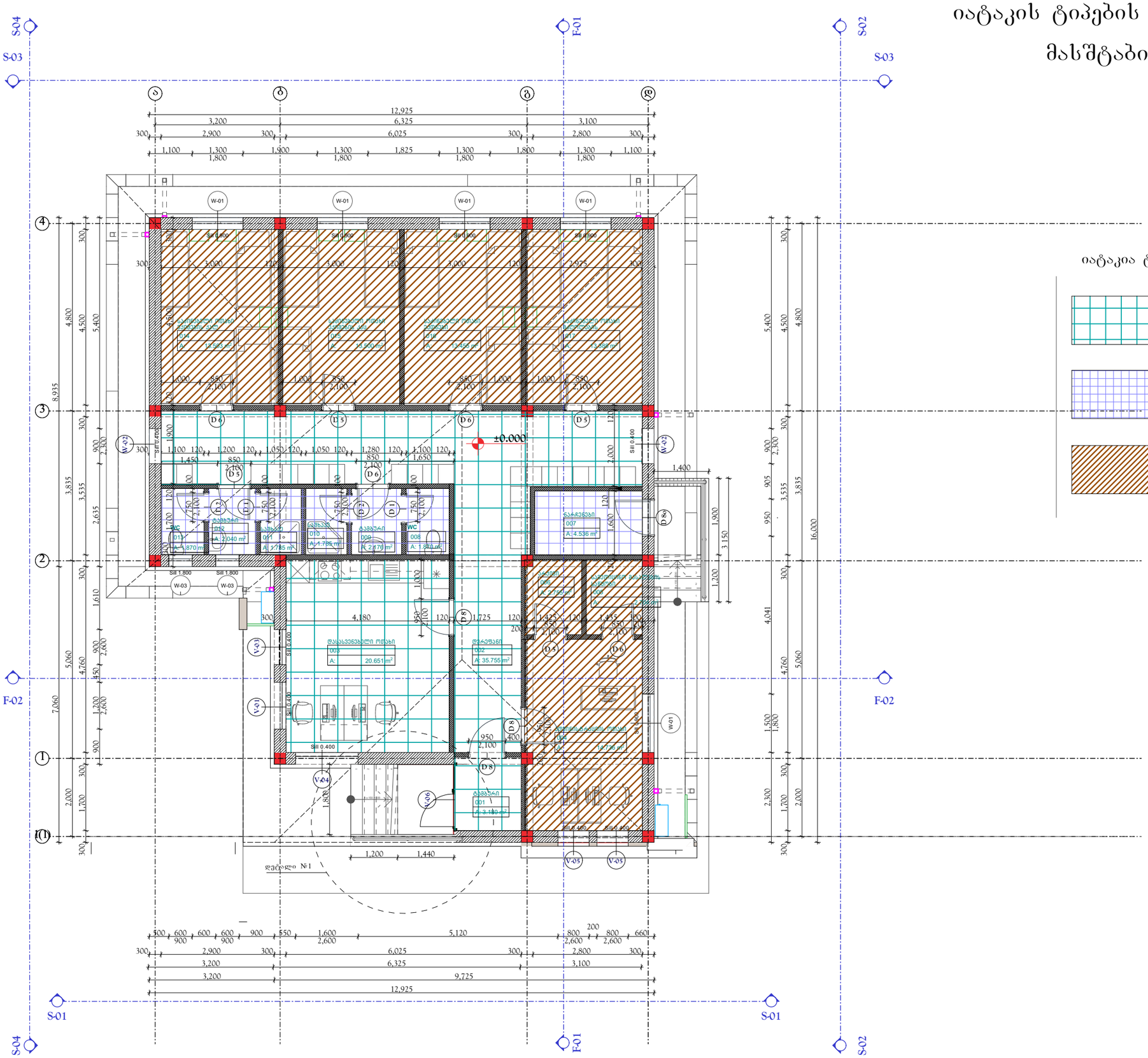

იატაკია ტიპები

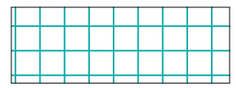

კერამოგრანიტის ფილებით
დაფარული იატაკი *RAL7032*

მოჭიქული კერამიკული
ფილით "მეტლახი"-თ
დაფარული იატაკი *RAL7005*

ლამინატით დაფარული
იატაკი 31-33-ე კლასის
ლამინატი 12მმ სისქით
RAL7023

ფორმატი PAPER SIZE	დაკვეთა № CONTRACT №	პროექტის № PROJECT №	ფაილის სახელი FILE NAME
A-3	...	...	...

პირობითი აღნიშვნები LEGEND

შენიშვნები NOTES

1. ნახაზზე ზომები მოცემულია მილიმეტრებში ხოლო ნიმუშები მეტრებში.
2. ნახაზებში ნებისმიერი ცვლილება შეთანხმებულ უნდა ავტორთან.
3.
4.

სიტუაციური სქემა KEY PLAN

დამკვეთი PRINCIPAL	სსიპ საბანაგებო სიტუაციების კორდინაციისა და გადაუდებელი დახმარების სააგენტო
პროექტი PROJECT	სსიპ საბანაგებო სიტუაციების კორდინაციისა და გადაუდებელი დახმარების სააგენტოს საერთაშორისო საავადმყოფო დახმარების რაიონული სამსახურის ტიპიური შენობა
მისამართი ADDRESS	ტიპიური პროექტი

პროექტი №	00171810.	
CAD FILE №	00171810.	
თანამდებობა Position	სახელი, გვარი Name, Surname	ხელმოწერა Signature
დირექტორი	ი. ბარნაბიშვილი I. Barnabishvili	
დირექტორი	ნ.ალექსიადის N. Aleksiadis	
პრ. მთ. არქ. Chief Architect	მ. იონიდისი M. ionidisi	
კონსტრუქტორი Constructor	დ. სანავა D. Canava	
შესასრულა Performing work	მ. იონიდისი M. Ionidisi	
შეამოწმა Checked by	ნ.ალექსიადის N. Aleksiadis	
საავტორო უფლებები:	მარინა იონიდისი	

APEX Studio 1
შპს. "აპექს სტუდიო 1"
საქართველო, თბილისი 0194, კუს ტბის შესახვევი №1
ტელ.: (+995 97) 77 55 70
E-mail: apexstudio.ge@ gmail. com

არქიტექტურული ნაწილი

მასშ. SCALE		თარიღი DATE OF ISSUE	18.10.2017
ნახაზი DRWG.	იატაკის ტიპების სქემა	კორექტირება REVISIONS	

№	კორექტ. REV.	თარიღი DATE
1		
2		
3		

სტადია STAGE	ინდექსი INDEX	ფურცელი PAGES	
მუშა პროექტი Working Draft	ა-11		

ჭერის ტიპების სქემა
მასშტაბი 1-100

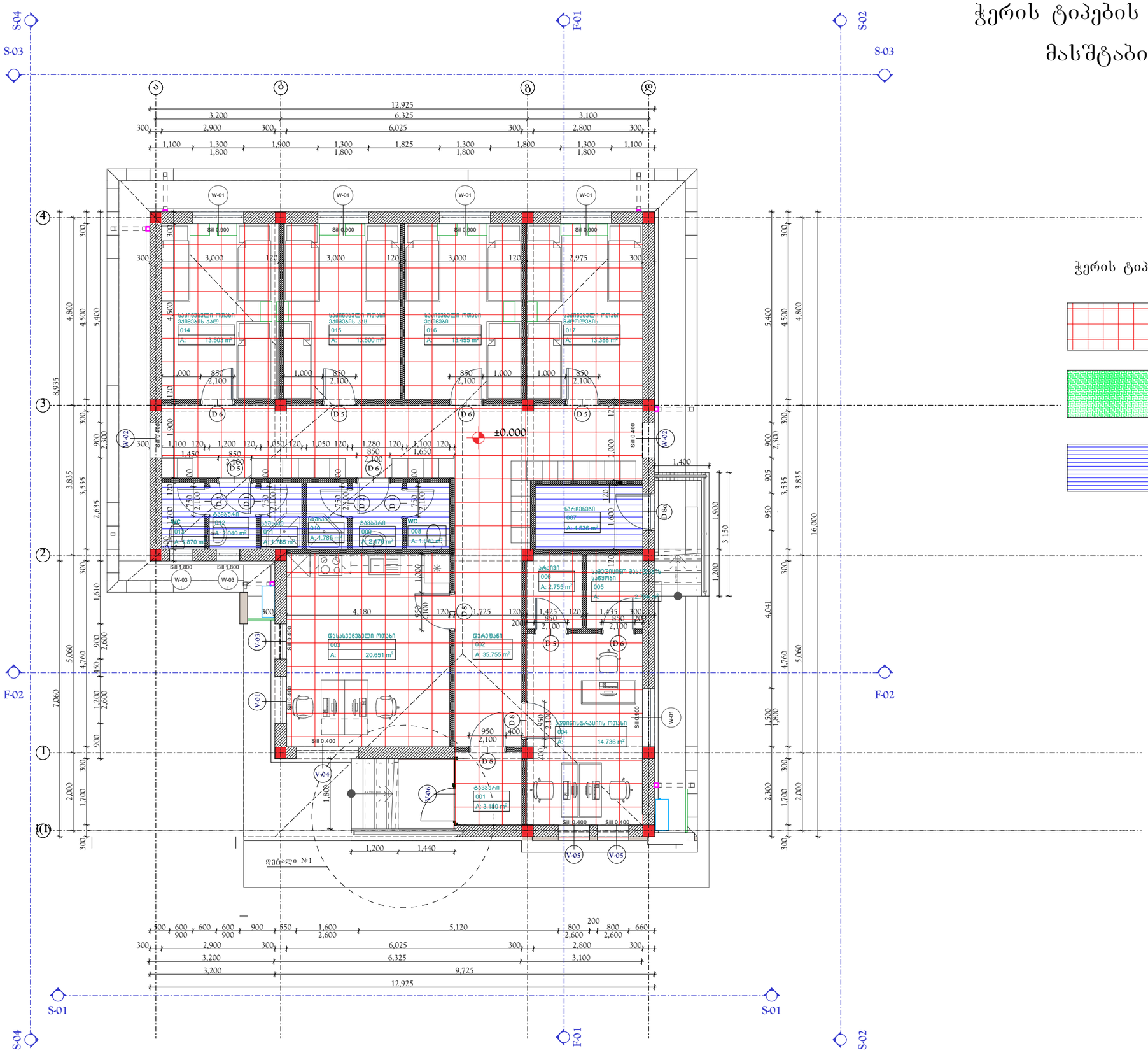
S-04
S-03
S-01
S-02
F-01
F-02
12,925
9,725
±0.000
W-01
W-02
W-03
D 5
D 6
D 8
V-01
V-02
V-03
V-04
V-05
V-06
Sill 0.900
Sill 0.400
Sill 1.800
WC
ტუალეტი
ოფისი
A: 13.503 m²
A: 13.500 m²
A: 13.455 m²
A: 13.388 m²
A: 2.040 m²
A: 1.870 m²
A: 1.785 m²
A: 2.679 m²
A: 1.679 m²
A: 4.536 m²
A: 2.755 m²
A: 20.651 m²
A: 35.755 m²
A: 14.736 m²
A: 3.140 m²
ადმინისტრაციის ოთახი
004
005
006
007
008
009
010
011
012
013
014
015
016
017
001
002
003
დეპარტამენტი
ტუალეტი
ნაგებობა
ადმინისტრ. ოთახი
ოფისი
ოფისის ოთახი
ოფისის ოთახ.
ოფისის ოთახ.
ოფისის ოთახ.

მოჭიქული კერამიკული ფილებით "კაფელი"-თ დასაფარი კედლების სქემა

მასშტაბი 1-100

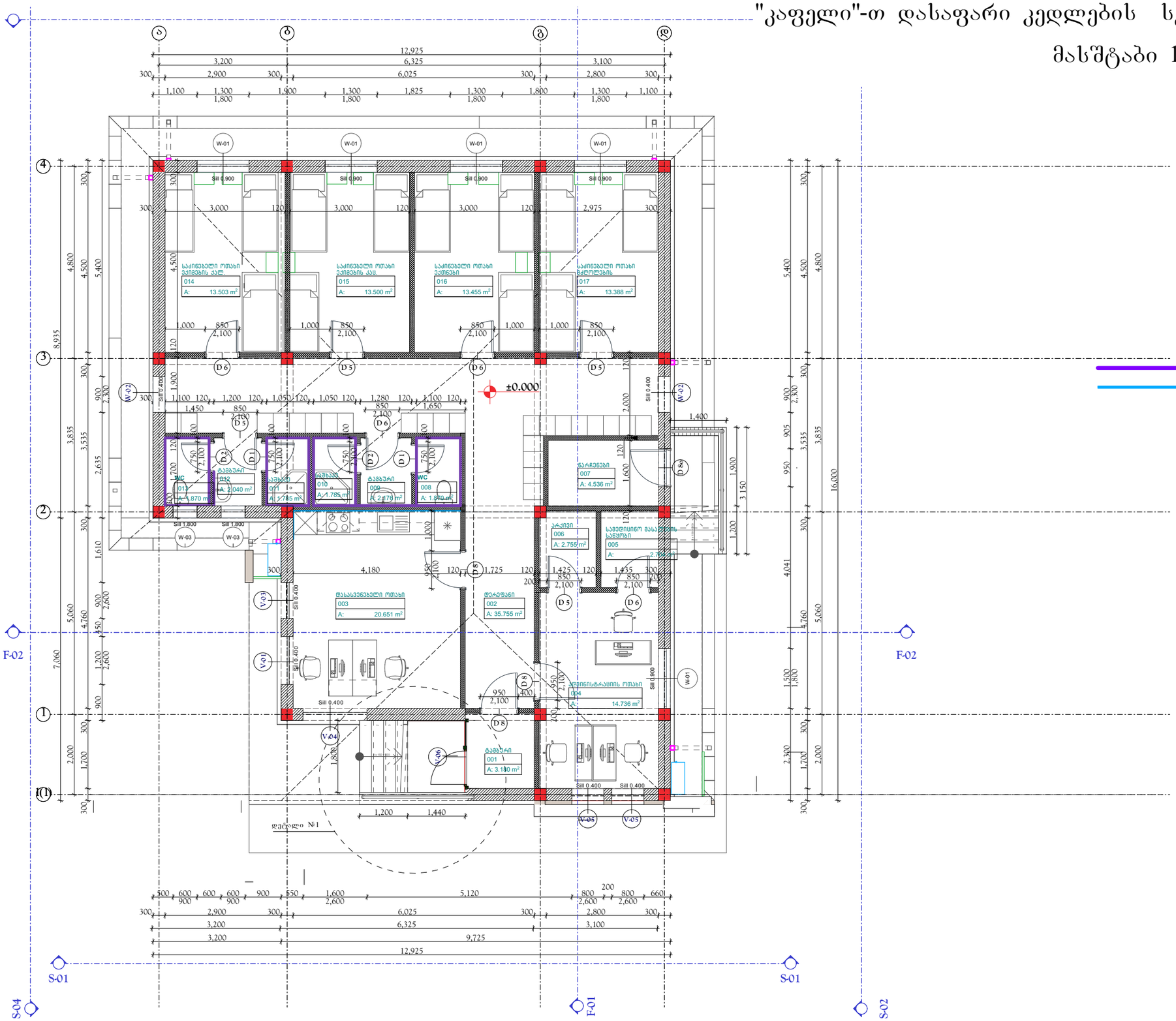

	მოჭიქული კერამიკული ფილა H=2.5მ
	მოჭიქული კერამიკული ფილა 2 ზოლი

სამზარეულოში 60სმ სამზარეულოს დახლის ზემოთ.

ფორმატი PAPER SIZE	დაკვეთა № CONTRACT №	პროექტის № PROJECT №	ფაილის სახელი FILE NAME
A-3	...	...	...

პირობითი აღნიშვნები LEGEND

შენიშვნები NOTES

1. ნახაზზე ზომები მოცემულია მილიმეტრებში ხოლო ნიმუშებები მეტრებში.
2. ნახაზებში ნებისმიერი ცვლილება შეთანხმებულ იქნას ავტორთან.
3.
4.

სიტუაციური სქემა
KEY PLAN

დამკვეთი PRINCIPAL	სსიპ სანანგეგო სიტუაციების კორდინაციისა და გადაუდებელი დახმარების სენტრი
პროექტი PROJECT	სსიპ სანანგეგო სიტუაციების კორდინაციისა და გადაუდებელი დახმარების სენტრის სანერაფო საკვლევინო დახმარების რაიონული სამსახურის ტიპიური შენობა
მისამართი ADDRESS	ტიპიური პროექტი

პროექტი №	00171810.	
CAD FILE №	00171810.	
თანამდებობა Position	სახელი, გვარი Name, Surname	ხელმოწერა Signature
დირექტორი	ი. ბარნაბიშვილი I. Barnabishvili	
დირექტორი	ნ.ალექსიადის N. Aleksiadis	
პრ. მთ. არქ. Chief Architect	მ. იონიდისი M. ionidisi	
კონსტრუქტორი Constructor	დ. სანავა D. Canava	
შესრულა Performing work	მ. იონიდისი M. Ionidisi	
შეამოწმა Checked by	ნ.ალექსიადის N. Aleksiadis	
საავტორო უფლებები:	მარინა იონიდისი	

APEX Studio 1
შპს. "აპექს სტუდიო 1"
საქართველო, თბილისი 0194, ქუს ტბის შესახვევი №1
ტელ: (+995 97) 77 55 70
E-mail: apexstudio.ge@ gmail. com

არქიტექტურული ნაწილი

მასშ. SCALE		თარიღი DATE OF ISSUE	18.10.2017
ნახაზი DRWG.	მოჭიქული კერ.ფილა სქემა	კორექტირება REVISIONS	
		№	კორექტ. REV. / თარიღი DATE
		1	
		2	
		3	
სტადია STAGE		ინდექსი INDEX	ფურცლ. PAGES
მუშა პროექტი Working Draft		ა-13	

ექსპლიკაცია, იატაკები, კედლები, ჭერების სპეციფიკაცია

სართული Floor (Story)	სათავსოს № Room #	სათავსოს დასახელება	სათავსოს ფართი მ2 Measured Area m2	სათავსოს პერიმეტრი m Perimeter m	სათავსოს სიმაღლე m Hight m	**იატაკის ტიპების სპეციფიკაცია** მოსაპირკეთებელი მასალის ფართი მ2						**სპეციფიკაცია** მოსაპირკეთებელი მასალის ფართი მ2 Types of wall Specification Facing material space m2		**სპეციფიკაცია** მოსაპირკეთებელი მასალის ფართი მ2 Ceiling type	
						მეტლახი m2 Tile	მეტლახის კედლის m2 Tiles	**ლამინატი** m2	ლამინატის კედლის მ.მ	**კერამოგრანიტი** m2 Granite Tiles	კერამოგრანიტის კედლის m2 Granite Tiles	**კედლების ლესვა და ღებვა წყალემულსიური საღებავით** m2 Water emulsion Painted walls	**კერამიკული ფილა** m2 Ceramic Tile	"არმსტრონგის" ფირმის მეკიდებული ჭერი m2 "Armstrong" hanging ceiling	კლასიკის მეკიდებული ჭერი m2 Plastic hanging ceiling
						RAL 7005	RAL 7005	RAL 7023	RAL 7023	RAL 7032	RAL 7032	RAL 1015	RAL 9003	RAL 9003	RAL 9003
						F - 4	F - 4p	F - 5	F - 5p	F - 7	F - 7p	W_1	W_4	C-2	C-3
1	2	3	4	5	6	7	8	9	10	11	12	13	14	16	17
პირველი სართული	001	ტამბური	3.5	7.5677	3.4					3.5	0.90812	25.73018		3.5	
	002	დერეფანი	35.75	42.5613	3.4					35.75	5.10736	144.70842		35.75	
	003	დასასვენებელი ოთახი	20.65	18.241	3.4					20.65	2.18892	62.0194		20.65	
	004	ადმინისტრაციის ოთახი	14.74	15.8135	3.4			14.74	15.8135			53.7659		14.74	
	005	სამედიცინო მასალების	2.7	6.6559	3.4			2.7	6.6559			22.63006		2.7	
	006	არქივი	2.75	6.744	3.4			2.75	6.744			22.9296		2.75	
	007	ნარჩენები	4.54	8.839	2.5	4.54							22.0975		4.54
	008	WC	1.87	5.6	2.5	1.87							14		1.87
	009	ტამბური	2.18	5.96	2.5	2.18							14.9		2.18
	010	საშხაპე	1.79	5.5	2.5	1.79							13.75		1.79
	011	საშხაპე	1.79	5.5	2.5	1.79							13.75		1.79
	012	ტამბური	2.04	5.8	2.5	2.04							14.5		2.04
	013	WC	1.87	5.6	2.5	1.87							14		1.87
	014	საძინებელი ოთახი	13.5	15.002	3.4			13.5	15.002			51.0068		13.5	
	015	საძინებელი ოთახი	13.5	15	3.4			13.5	15			51		13.5	
	016	საძინებელი ოთახი	13.46	14.98	3.4			13.46	14.98			50.932		13.46	
	017	საძინებელი ოთახი	13.39	14.9502	3.4			13.39	14.9502			50.83068		13.39	
	საერთო ჯამი		150.02	200.3146		16.08	0	74.04	89.1456	59.9	8.2044	535.55304	106.9975	133.94	16.08

ფორმატი PAPER SIZE	დაკვეთა № CONTRACT №	პროექტის № PROJECT №	ფაილის სახელი FILE NAME
A-3	...	...	...

პირობითი აღნიშვნები LEGEND

შენიშვნები NOTES

1. ნახაზზე ზომები მოცემულია მილიმეტრებში ხოლო ნიმუშლები მეტრებში.
2. ნახაზებში ნებისმიერი ცვლილება შეთანხმებულ იქნას არქიტექტორთან.
3.
4.

სიტუაციური სქემა KEY PLAN

დამკვეთი PRINCIPAL	სსიპ საბანგებო სიტუაციების კორდინაციისა და გადაუდებელი დახმარების ცენტრი
პროექტი PROJECT	სსიპ საბანგებო სიტუაციების კორდინაციისა და გადაუდებელი დახმარების ცენტრის სასწრაფო საგანგებო დახმარების რაიონული სამსახურის ტიპიური შენობა
მისამართი ADDRESS	ტიპიური პროექტი

პროექტი №	00171810.	
CAD FILE №	00171810.	
თანამდებობა Position	სახელი, გვარი Name, Surname	ხელმოწერა Signature
დირექტორი	ი. ბარნაბიშვილი I. Barnabishvili	
დირექტორი	ნ.ალექსიადის N. Aleksiadis	
პრ. მთ. არქ. Chief Architect	მ. იონიდისი M. ionidisi	
კონსტრუქტორი Constructor	დ. ცანავა D. Canava	
შეასრულა Performing work	მ. იონიდისი M. Ionidisi	
შეამოწმა Checked by	ნ.ალექსიადის N. Aleksiadis	
საავტორო უფლებები:	მარინა იონიდისი	

APEX Studio 1

მპს. "აპექს სტუდიო 1"

საქართველო, თბილისი 0194, ქუს ტბის მესაზღვრე №1
ტელ.: (+995 97) 77 55 70
E-mail: apexstudio.ge@ gmail. com

არქიტექტურული ნაწილი

მასშ. SCALE		თარიღი DATE OF ISSUE	18.10.2017
ნახაზი DRWG. ექსპლიკაცია იატ.ჭერ.კედლ.		კორექტირება REVISIONS	
		№	კორექტ. REV. / თარიღი DATE
		1	
		2	
		3	
სტადია STAGE		ინდექსი INDEX	ფურც. PAGES
მუშა პროექტი Working Draft		ა-14	

კარის ტიპები და სპეციფიკაცია

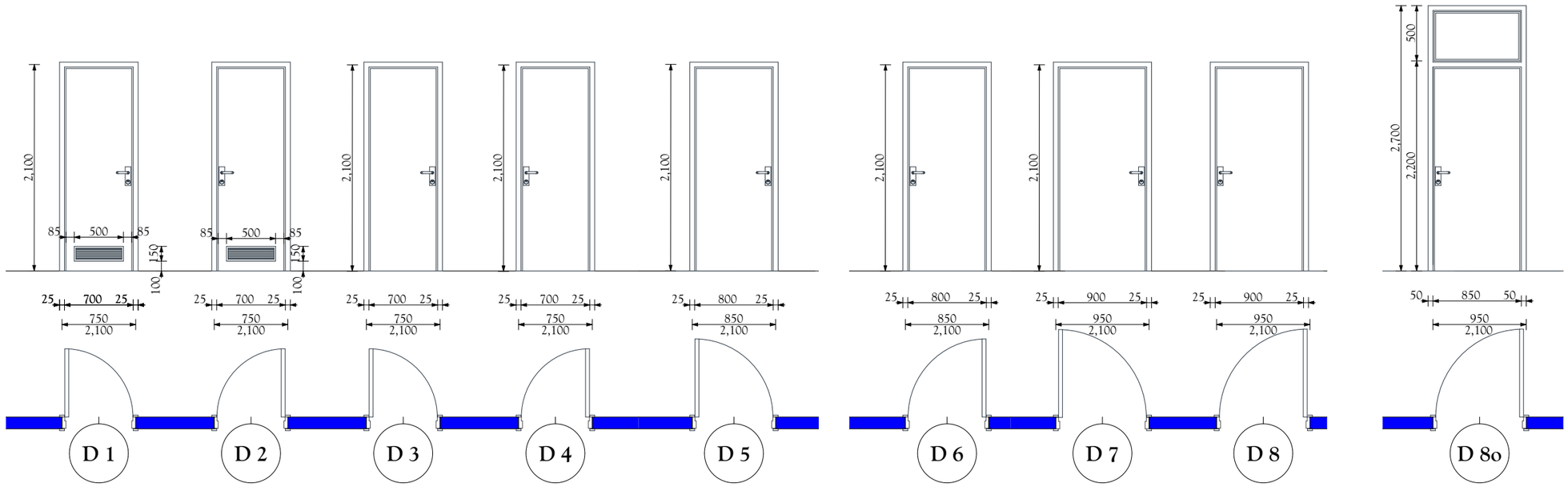

კარის ინდექსი	სიგანე მ	სიმაღლე მ	ერთეულის ფართი მ2	რაოდენობა კირველი სართული	ჯამური რაოდენობა	ჯამური ფართი მ2	მასალა	დამატებითი მახასიათებელი	
1	2	3	4	5	6	7	8	9	10
D 1	0.75	2.1	1.575	2	2	3.15	MDF	ცხაურით	კარი სადა რელიეფური ნახატის გარეშე **RAL9001**
D 2	0.75	2.1	1.575	2	2	3.15	MDF	ცხაურით	
D 5	0.85	2.1	1.785	4	4	7.14	MDF		
D 6	0.85	2.1	1.785	5	4	7.14	MDF		
D 8	0.95	2.1	1.995	5	5	9.975	MDF		
საერთო ჯამი					17	30.555	MDF		

D 8o	0.95	2.7	2.565	1	1	2.565	ლითონის ორმაგი, დათბუნებით	გარე კარი ფრამუგით	კარი სადა რელიეფური ნახატის გარეშე **RAL7030**
საერთო ჯამი					1	2.565	ლითონი		

ფორმატი PAPER SIZE	დაკვეთა № CONTRACT №	პროექტის № PROJECT №	ფაილის სახელი FILE NAME
A-3	...	...	...

პირობითი აღნიშვნები LEGEND

დამკვეთი PRINCIPAL	სსიპ საბანგებო სიტუაციების კორდინაციისა და გადაუდებელი დახმარების ცენტრი
პროექტი PROJECT	სსიპ საბანგებო სიტუაციების კორდინაციისა და გადაუდებელი დახმარების ცენტრის სასწრაფო საგანმანათლებლო დახმარების რაიონული სამსახურის ტიპიური შენობა
მისამართი ADDRESS	ტიპიური პროექტი

პროექტი №	00171810.	
CAD FILE №	00171810.	
თანამდებობა Position	სახელი, გვარი Name, Surname	ხელმოწერა Signature
დირექტორი	ი. ბარნაბიშვილი I. Barnabishvili	
დირექტორი	ნ.ალექსიადის N. Aleksiadis	
პრ. მთ. არქ. Chief Architect	მ. იონიდისი M. ionidisi	
კონსტრუქტორი Constructor	დ. სანავა D. Canava	
შესასრულა Performing work	მ. იონიდისი M. Ionidisi	
შეამოწმა Checked by	ნ.ალექსიადის N. Aleksiadis	
საავტორო უფლებები:		მარინა იონიდისი

APEX Studio 1
შპს. "აპექს სტუდიო 1"
საქართველო, თბილისი 0194, კაზ ტბის შესახვევი №1
ტელ.: (+995 97) 77 55 70
E-mail: apexstudio.ge@ gmail. com

არქიტექტურული ნაწილი

მასშ. SCALE		თარიღი DATE OF ISSUE	18.10.2017
ნახაზი DRWG.	კარის ტიპები და სპეციფიკაცია	კორექტირება REVISIONS	

№	კორექტ. REV.	თარიღი DATE
1		
2		
3		

სტადია STAGE	ინდექსი INDEX	ფურც. PAGES
მუშა პროექტი Working Draft	ა-15	

ინტერიერის, ექსტერიერის ვიტრჟების
და ფანჯრის ტიპები და სპეციფიკაცია
მასშტაბი 1-50

მეტალოპლასმასის ფანჯრები

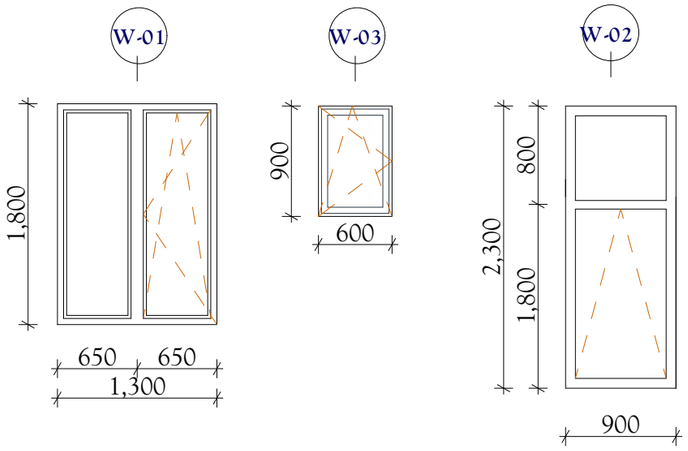

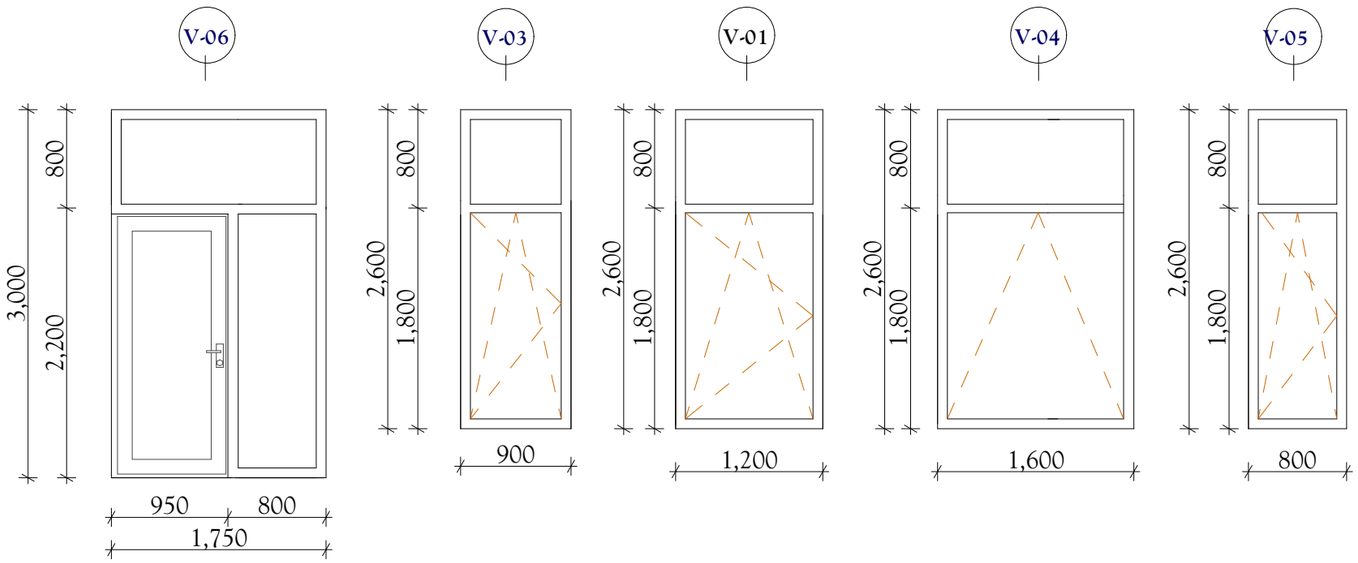

	ვიტრაჟის №	სიგანე მ	სიმაღლე მ	ერთეულის ფართი მ2	რაოდენობა ც	ჯამური ფართი მ2	მახასიათებლები
ექსტერიერის მეტალოპლასმასის ფანჯრები	W-01	1.3	1.8	2.34	5	11.7	ორნაწილიანი ერთი ნაწილიანი გაღებადი ერთი ყრუ. მუქი სერი ჩარჩო
	W-03	0.6	0.9	0.54	2	1.08	ერთნაწილიანი გაღებადი ერთი ნაწილი. მუქი სერი ჩარჩო
	W-02	0.9	2.3	3.2	2	6.4	ერთნაწილიანი გადმოკიდებით მუქი სერი
	ექსტერიერის მეტალოპლასმასის ფანჯრების ჯამი				7	19.18	
ექსტერიერის ალუმინის ვიტრაჟი	V-01	1.2	2.6	3.12	1	3.12	ექსტერიერის ალუმინის ვიტრაჟი ქარით. მუქი სერი
	V-03	0.9	2.6	2.34	1	2.34	ექსტერიერის ალუმინის ვიტრაჟი გაღებადი მუქი სერი
	V-04	1.6	2.6	4.16	1	4.16	ექსტერიერის ალუმინის ვიტრაჟი. მუქი სერი
	V-05	0.8	2.6	2.08	2	4.16	ექსტერიერის ალუმინის ვიტრაჟი გაღებადი მუქი სერი
	V-06	1.8	3	5.4	1	5.4	ექსტერიერის ალუმინის ვიტრაჟივიტრაჟი ქარებით მუქი სერი
	ექსტერიერის ალუმინის ვიტრაჟების ჯამი				6	19.18	

ფორმატი PAPER SIZE	დაკვეთა № CONTRACT №	პროექტის № PROJECT №	ფაილის სახელი FILE NAME
A-3	...	...	...

პირობითი აღნიშვნები LEGEND

შენიშვნები NOTES

1. ნახაზზე ზომები მოცემულია მილიმეტრებში ხოლო ნიმუშები მეტრებში.
2. ნახაზებში ნებისმიერი ცვლილება შეთანხმებულ უნდა აეტორთან.
3.
4.

სიტუაციური სქემა
KEY PLAN

დამკვეთი PRINCIPAL: სსიპ საბანგებო სიტუაციების კორდინაციისა და გადაუდებელი დახმარების ცენტრი

პროექტი PROJECT: სსიპ საბანგებო სიტუაციების კორდინაციისა და გადაუდებელი დახმარების ცენტრის სასწრაფო სავეტერინარო დახმარების რაიონული სამსახურის ტიპიური შენობა

მისამართი ADDRESS: ტიპიური პროექტი

პროექტი №	00171810.	
CAD FILE №	00171810.	
თანამდებობა Position	სახელი, გვარი Name, Surname	ხელმოწერა Signature
დირექტორი	ი. ბარნაბიშვილი I. Barnabishvili	
დირექტორი	ნ.ალექსიადის N. Aleksiadis	
პრ. მთ. არქ. Chief Architect	მ. იონიდისი M. ionidisi	
კონსტრუქტორი Constructor	დ. სანავა D. Canava	
შესასრულა Performing work	მ. იონიდისი M. Ionidisi	
შეამოწმა Checked by	ნ.ალექსიადის N. Aleksiadis	
საავტორო უფლებები:		მარინა იონიდისი

APEX Studio 1
შპს. "აპექს სტუდიო 1"
საქართველო, თბილისი 0194, კაზ ბის შესახვევი №1
ტელ.: (+995 97) 77 55 70
E-mail: apexstudio.ge@ gmail. com

არქიტექტურული ნაწილი

მასშ. SCALE		თარიღი DATE OF ISSUE	18.10.2017
ნახაზი DRWG.	ფანჯრის ტიპები და სპეციფიკაცია	კორექტირება REVISIONS	
		№	კორექტ. REV. / თარიღი DATE
		1	
		2	
		3	
სტადია STAGE		ინდექსი INDEX	ფურც. PAGES
მუშა პროექტი Working Draft			

კედლების სპეციფიკაცია

სართული	ბლოკის კედლები ინტერიერის და ექსტერიერის		ფასადის მოპირკეთება კომპაკტლამინატის ტიპის ვენტილირებადი ფასადის ფილებით ხის ფაქტურის ფერი და ფაქტურა შეთანხმდეს პრ.არქიტექტორთან მ2	ფასადის კედლის მოპირკეთება ფაქტურული ლესვით ფასადური საღებავით დაფარვა	ცოკოლის მოპირკეთება გრანიტის ფილებით მ2	ცოკოლის მოპირკეთების დახურვა ფილით "ქუდი" მ2	გარე კიბის და ბაქნის მოპირკეთება გრანიტის ფილით მ2	საფეხური 1600X30X158 ცალი	დეკორატიული ჟალუზი	ბეტონკანის ფილები მოპირკეთება და ღებვა
	ბლოკის კედელი 10 სმ სისქის მ2	ბლოკის კედელი 30 სმ სისქის მ2								
1	*2*	*3*	*4*	*5*	*6*	*7*	*8*	9	10	10
პირველი სართულის ჯამი	231.2	203	34	208.8	34.8	5.8	4	10.92	6.5	51
ყველა სართულის ჯამი	231.2	203	34	208.8	34.8	5.8	4	10.92	6.5	51

ფორმატი PAPER SIZE	დაკვეთა № CONTRACT №	პროექტის № PROJECT №	ფაილის სახელი FILE NAME
A-3	...	...	...

პირობითი აღნიშვნები LEGEND

შენიშვნები NOTES

1. ნახაზზე ზომები მოცემულია მილიმეტრებში ხოლო ნიმუშები მეტრებში.
2. ნახაზებში ნებისმიერი ცვლილება შეთანხმებულ იქნას არქიტექტორან.
3.
4.

სიტუაციური სქემა
KEY PLAN

დამკვეთი PRINCIPAL: სსიპ საბანაგებო სიტუაციების კორდინაციისა და გადაუდებელი დახმარების ცენტრი

პროექტი PROJECT: სსიპ საბანაგებო სიტუაციების კორდინაციისა და გადაუდებელი დახმარების ცენტრის სასწრაფო საავადმყოფო დახმარების რაიონული სამსახურის ტიპიური შენობა

მისამართი ADDRESS: ტიპიური პროექტი

პროექტი №	00171810.	
CAD FILE №	00171810.	
თანამდებობა Position	სახელი, გვარი Name, Surname	ხელმოწერა Signature
დირექტორი	ი. ბარნაბიშვილი I. Barnabishvili	
დირექტორი	ნ.ალექსიადის N. Aleksiadis	
პრ. მთ. არქ. Chief Architect	მ. იონიდისი M. ionidisi	
კონსტრუქტორი Constructor	დ. ყანავა D. Canava	
შესრულა Performing work	მ. იონიდისი M. Ionidisi	
შეამოწმა Checked by	ნ.ალექსიადის N. Aleksiadis	
საავტორო უფლებები:		მარინა იონიდისი

APEX Studio 1

შპს. "აპექს სტუდიო 1"
საქართველო, თბილისი 0194, კაზ ბგის შესახვევი №1
ტელ.: (+995 97) 77 55 70
E-mail: apexstudio.ge@ gmail. com

არქიტექტურული ნაწილი

მასშ. SCALE		თარიღი DATE OF ISSUE	18.10.2017
ნახაზი DRWG.		კორექტირება REVISIONS	
		№	კორექტ. REV.	თარიღი DATE
		1		
		2		
		3		
სტადია STAGE		ინდექსი INDEX	ფურც. PAGES
მუშა პროექტი Working Draft		ა-17	

იატაკის მოწყობა

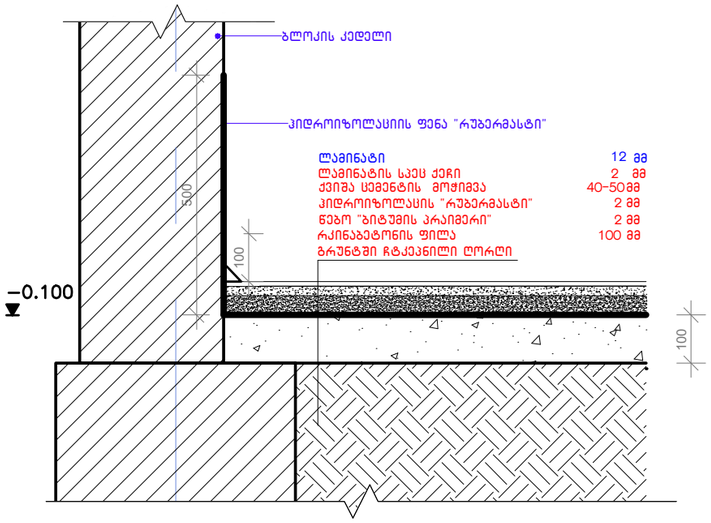

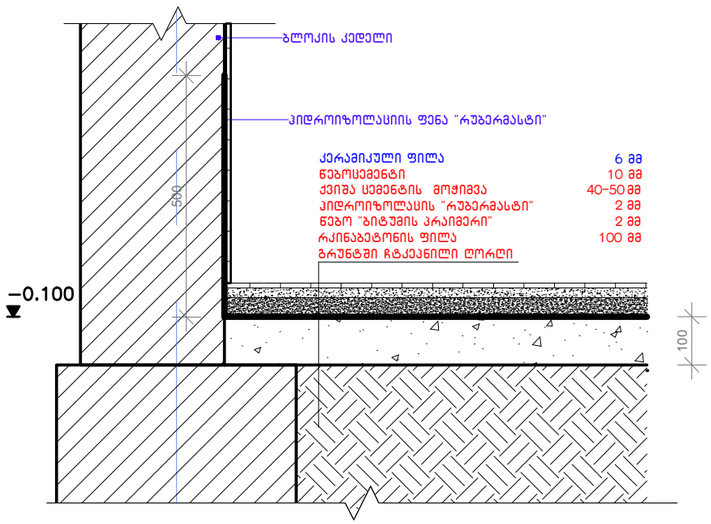

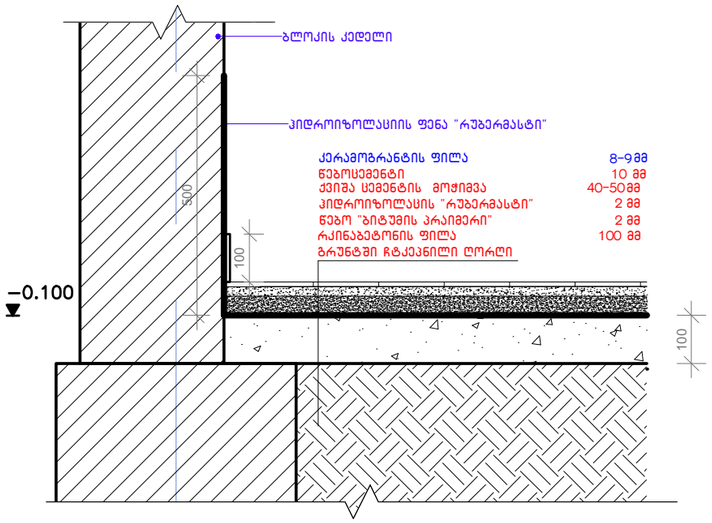

ფორმატი PAPER SIZE	დაკვეთა № CONTRACT №	პროექტის № PROJECT №	ფაილის სახელი FILE NAME
A-3	...	...	...

პირობითი აღნიშვნები LEGEND

შენიშვნები NOTES

1. ნახაზზე ზომები მოცემულია მილიმეტრებში ხოლო ნიმუნული მეტრებში.
2. ნახაზებში ნებისმიერი ცვლილება შეთანხმებულ იქნას ავტორთან.
3.
4.

სიტუაციური სქემა
KEY PLAN

დამკვეთი PRINCIPAL: სსიპ საბანგებო სიტუაციების კოორდინაციისა და გადაუდებელი დახმარების ცენტრი

პროექტი PROJECT: სსიპ საბანგებო სიტუაციების კოორდინაციისა და გადაუდებელი დახმარების ცენტრის საანრაფო საგანმანათლებლო დახმარების რაიონული სამსახურის ტიპიური შენობა

მისამართი ADDRESS: ტიპიური პროექტი

პროექტი №	00171810.	
CAD FILE №	00171810.	
თანამდებობა Position	სახელი, გვარი Name, Surname	ხელმოწერა Signature
დირექტორი	ი. ბარნაბიშვილი I. Barnabishvili	
დირექტორი	ნ.ალექსიადის N. Aleksiadis	
პრ. მთ. არქ. Chief Architect	მ. იონიდისი M. ionidisi	
კონსტრუქტორი Constructor	დ. სანავა D. Canava	
შესრულა Performing work	მ. იონიდისი M. Ionidisi	
შეამოწმა Checked by	ნ.ალექსიადის N. Aleksiadis	
საავტორო უფლებები:	მარინა იონიდისი	

APEX Studio 1
შპს. "აპექს სტუდიო 1"
საქართველო, თბილისი 0194, კუს ტბის შესახვევი №1
ტელ.: (+995 97) 77 55 70
E-mail: apexstudio.ge@ gmail. com

არქიტექტურული ნაწილი

მასშ. SCALE		თარიღი DATE OF ISSUE	18.10.2017
ნახაზი DRWG.		კორექტირება REVISIONS	
		№	კორექტ. REV. / თარიღი DATE
		1	
		2	
		3	
სტადია STAGE		ინდექსი INDEX	ფურც. PAGES
მუშა პრაქტიკა Working Draft		ა-18	

მასშტაბი 1-10

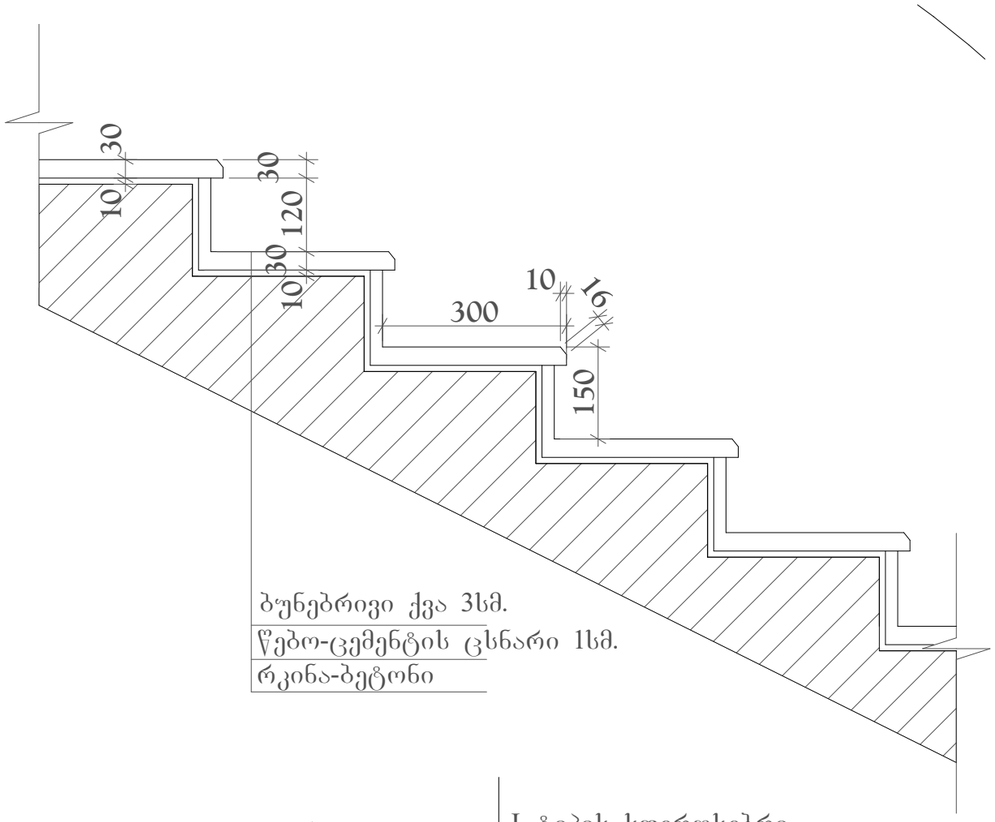

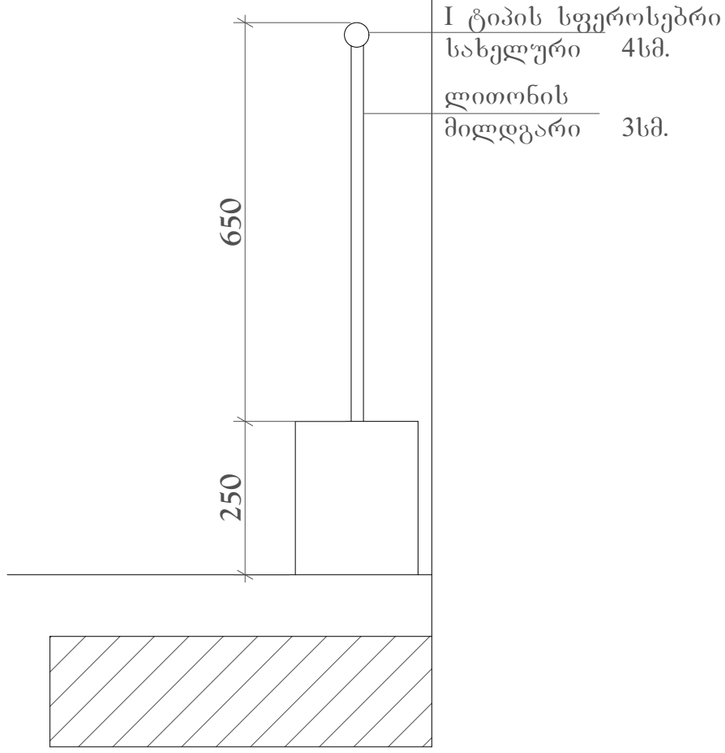

დეტალი №1

ცენტრალური შესასვლელი კიბე

მასშტაბი 1-20

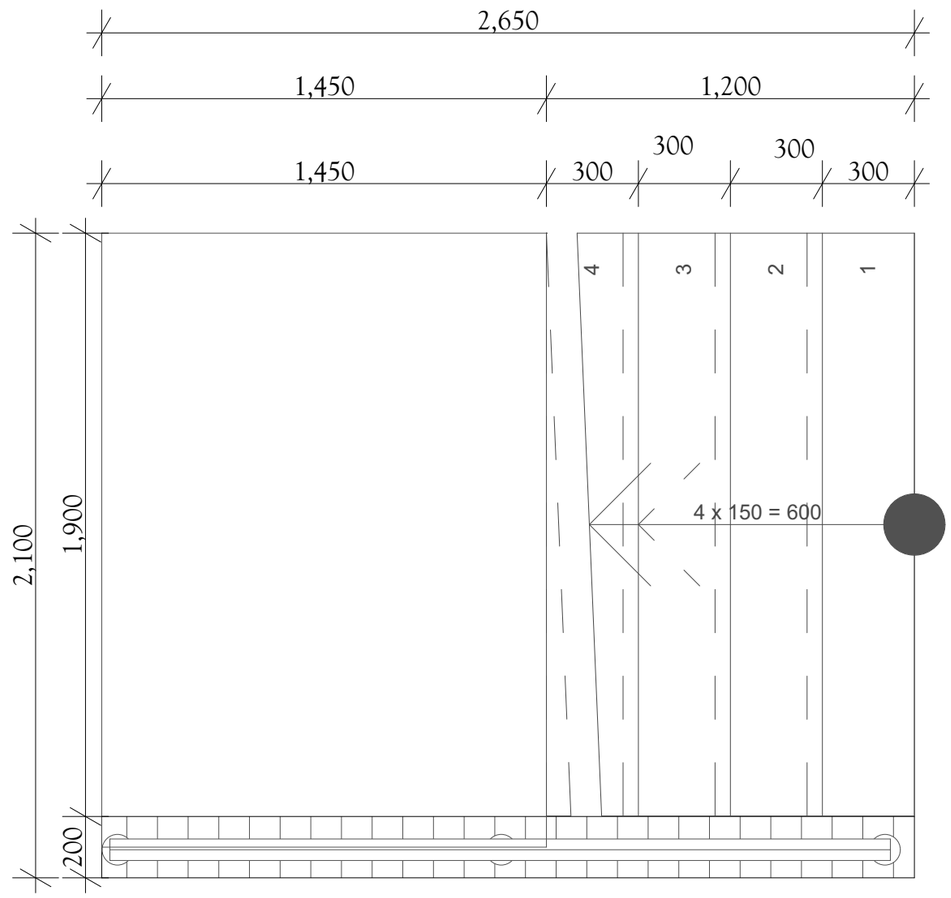

ფორმატი PAPER SIZE	დაკვეთა № CONTRACT №	პროექტის № PROJECT №	ფაილის სახელი FILE NAME
A-3	...	...	...

პირობითი აღნიშვნები LEGEND

შენიშვნები NOTES

1. ნახაზზე ზომები მოცემულია მილიმეტრებში ხოლო ნიმუნებები მეტრებში.
2. ნახაზებში ნებისმიერი ცვლილება შეთანხმებულ იქნას ავტორთან.
3.
4.

სიტუაციური სქემა KEY PLAN

დამკვეთი PRINCIPAL: სსიპ საბანგებო სიტუაციების კორდინაციისა და გადაუდებელი დახმარების ცენტრი

პროექტი PROJECT: სსიპ საბანგებო სიტუაციების კორდინაციისა და გადაუდებელი დახმარების ცენტრის სასწრაფო საავდისინო დახმარების რაიონული სამსახურის ტიპიური შენობა

მისამართი ADDRESS: ტიპიური პროექტი

პროექტი №	00171810.	
CAD FILE №	00171810.	
თანამდებობა Position	სახელი, გვარი Name, Surname	ხელმოწერა Signature
დირექტორი	ი. ბარნაბიშვილი I. Barnabishvili	
დირექტორი	ნ.ალექსიადის N. Aleksiadis	
პრ. მთ. არქ. Chief Architect	მ. იონიდისი M. ionidisi	
კონსტრუქტორი Constructor	დ. ყანავა D. Canava	
შეასრულა Performing work	მ. იონიდისი M. Ionidisi	
შეამოწმა Checked by	ნ.ალექსიადის N. Aleksiadis	
საავტორო უფლებები:		მარინა იონიდისი

APEX Studio 1

შპს. "აპექს სტუდიო 1"
საქართველო, თბილისი 0194, ქუს ტბის შესახვევი №1
ტელ.: (+995 97) 77 55 70
E-mail: apexstudio.ge@ gmail. com

არქიტექტურული ნაწილი

მასშ. SCALE		თარიღი DATE OF ISSUE	18.10.2017
ნახაზი DRWG.		კორექტირება REVISIONS	
		№	კორექტ. REV. / თარიღი DATE
		1	
		2	
		3	
სტადია STAGE		ინდექსი INDEX	ფურც. PAGES
მუშა პროექტი Working Draft		ა-19	

ტერიტორიის ჭიშკრის და ღობის ფრაგმენტი

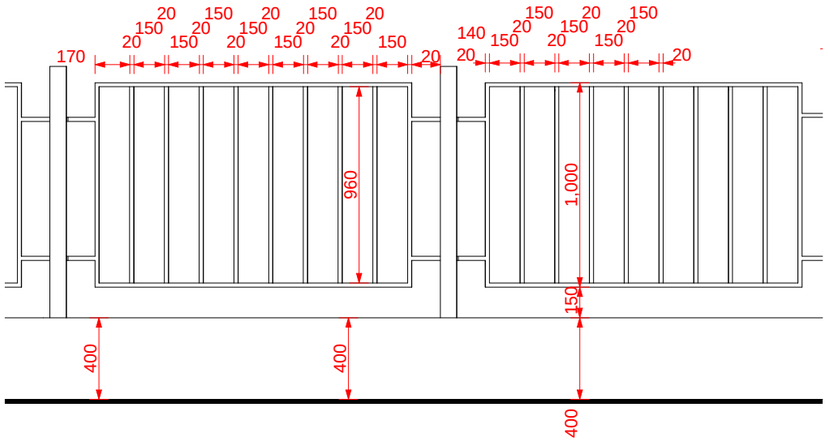

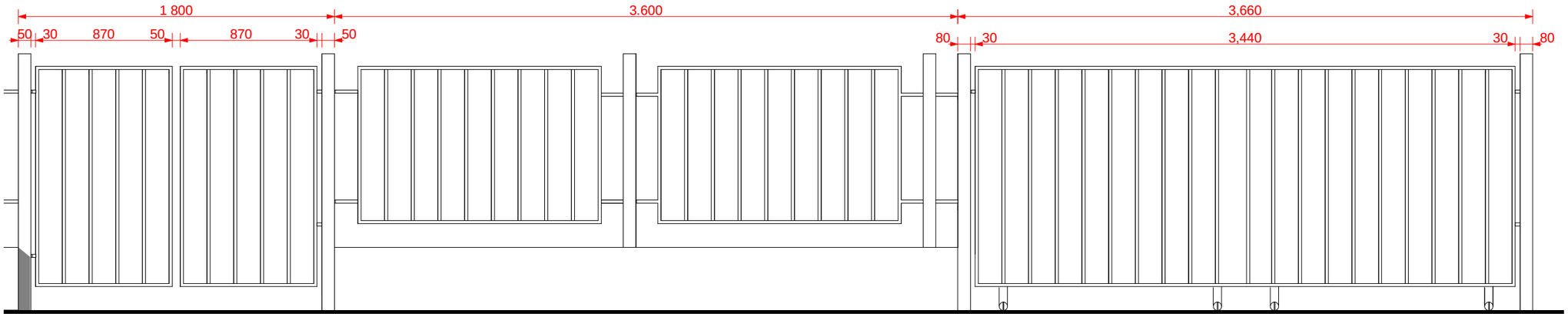

ფორმატი PAPER SIZE	დაკვეთა № CONTRACT №	პროექტის № PROJECT №	ფაილის სახელი FILE NAME
A-3	...	...	...

პირობითი აღნიშვნები LEGEND

შენიშვნები NOTES

1. ნახაზზე ზომები მოცემულია მილიმეტრებში ხოლო ნიმუშები მეტრებში.
2. ნახაზები ნებისმიერი ცვლილება შეთანხმებულ იქნას არქიტექტორთან.
3.
4.

სიტუაციური სქემა
KEY PLAN

დამკვეთი PRINCIPAL	სსიპ სანანგეზო სიტუაციების კორდინაციისა და გადაუდებელი დახმარების ცენტრი
პროექტი PROJECT	სსიპ სანანგეზო სიტუაციების კორდინაციისა და გადაუდებელი დახმარების ცენტრის სანერგეო სავეტერინარო დახმარების რეგიონული სამსახურის ტიპიური შენობა
მისამართი ADDRESS	ტიპიური პროექტი
პროექტი №	00171810.
CAD FILE №	00171810.

თანამდებობა Position	სახელი, გვარი Name, Surname	ხელმოწერა Signature
დირექტორი	ი. ბარნაბიშვილი I. Barnabishvili	
დირექტორი	ნ.ალექსიადის N. Aleksiadis	
პრ. მთ. არქ. Chief Architect	მ. იონიდისი M. ionidisi	
კონსტრუქტორი Constructor	დ. სანავა D. Canava	
შეასრულა Performing work	მ. იონიდისი M. Ionidisi	
შეამოწმა Checked by	ნ.ალექსიადის N. Aleksiadis	
საავტორო უფლებები:		მარინა იონიდისი

APEX Studio 1
შპს. "აპექს სტუდიო 1"
საქართველო, თბილისი 0194, კუს ტბის შესახვევი №1
ტელ.: (+995 97) 77 55 70
E-mail: apexstudio.ge@ gmail. com

არქიტექტურული ნაწილი

მასშ. SCALE		თარიღი DATE OF ISSUE	18.10.2017
ნახაზი DRWG.		კორექტირება REVISIONS	

№	კორექტ. REV.	თარიღი DATE
1		
2		
3		

სტადია STAGE	ინდექსი INDEX	ფურც. PAGES
მუშა პროექტი Working Draft	ა-20	

სსიპ საგანგებო სიტუაციების კოორდინაციისა და გადაუდებელი დახმარების ცენტრის სასწრაფო სამედიცინო დახმარების რაიონული სამსახურის ტიპიური შენობა №3

ტექნოლოგიური ნაწილი

APEX Studio 1

მუშა პროექტი

შემსრულებელი: შპს "აპექს სტუდიო 1" ს/კ 406177916

დირექტორი: ი.ბარნაბიშვილი

პრ. მთ. არქიტექტორი: მ. იონიდისი

პრ. მთ. ტექნოლოგი: თ. ჯომარჯიძე

ნახაზების ჩამონათვალი

1 თავფურცელი
2 I სართულის ტექნოლოგიური მოწყობილობებისა და ავეჯის განლაგების გეგმა.
3 სპეციფიკაცია.

ფორმატი PAPER SIZE	დაკვეთა № CONTRACT №	პროექტის № PROJECT №	ფაილის სახელი FILE NAME
A-3	...	...	...

პირობითი აღნიშვნები LEGEND

- ორ-პოლუსიანი საშტეფსელო როზეტი
- საოპერაციო ელ.ფარი /3 კვ./
- გამთვლები ელ. მოწყობილობა
- ჭანგბადის მიყვანილობის კედლის კანელი
- შეკუმშული კაერის მიყვანილობის კედლის კანელი
- შხაპის მოწყობილობა და შხაპის საკვები
- შხაპის მოწყობილობა
- ხელსაბანი
- უნიტაზი
- ტრაპი

შენიშვნები NOTES

1. ნახაზზე ზომები მოცემულია მილიმეტრებში ხოლო ნიშნულები მეტრებში.
2. ნახაზებში ნებისმიერი ცვლილება შეთანხმებულ იქნას არქიტექტორთან.
3.
4.

სიტუაციური სქემა
KEY PLAN

დამკვეთი PRINCIPAL	სსიპ საგანგებო სიტუაციების კოორდინაციისა და გადაუდებელი დახმარების ცენტრი
პროექტი PROJECT	სსიპ საგანგებო სიტუაციების კოორდინაციისა და გადაუდებელი დახმარების ცენტრის სანერგეში სავედრისეული დახმარების რაიონული სამსახურის ტიპიური შენობა 2
მისამართი ADDRESS	ტიპიური პროექტი
პროექტი №	00171707.
CAD FILE №	00171707.

თანამდებობა Position	სახელი, გვარი Name, Surname	Signature
დირექტორი	ი. ბარნაბიშვილი I. Barnabishvili	
დირექტორი	ნ.ალექსიადის N. Aleksiadis	
პრ. მთ. არქ. Chief Architect	მ. იონიდისი M. ionidisi	
ინჟ. ტექნოლოგი Engineer Technologist	ვ. ჯორბარჯიძე V. Jomarjidze	

საავტორო უფლებები: მარინა იონიდისი

APEX Studio 1
შპს. "აპექს სტუდიო 1"
საპარტიელო, თბილისი 0194, კაზ ტბის შესახვევი №1
ტელ.: (+995 97) 77 55 70
E-mail: apexstudio.ge@ gmail. com

ტექნოლოგიური ნაწილი

მასშ. SCALE		თარიღი DATE OF ISSUE	18.10.2017
ნახაზი DRWG.		კორექტირება REVISIONS	

№	კორექტ. REV.	თარიღი DATE
1		
2		
3		

ნახაზი DRWG.		
თავფურცელი		
სტადია STAGE	ინდექსი INDEX	ფურცლ. PAGES
მუშა პროექტი Working Draft	თქ-1	3

I სართულის გეგმა ავეჯის და ტექნოლოგიური მოწყობილობის განლაგებით

მ 1:100

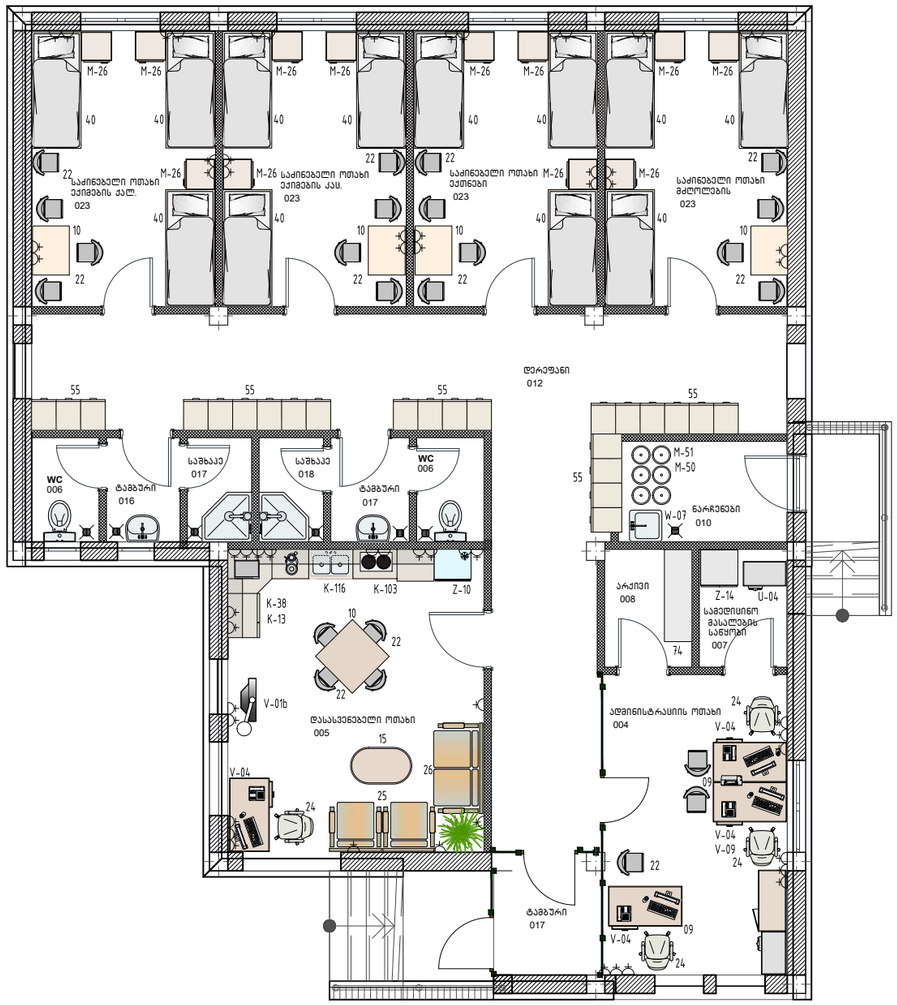

ფორმატი PAPER SIZE	დაკვეთა № CONTRACT №	პროექტის № PROJECT №	ფაილის სახელი FILE NAME
A-3	...	...	...

პირობითი აღნიშვნები LEGEND

- ორ-პოლუსიანი საშტეფსელო როზეტი
- საოპერაციო ელ.ფარი /3 კვ./
- გამთვლები ელ. მოწყობილობა
- ჭანგბადის მიყვანილობის კედლის კანელი
- შეკუმშული კაპრის მიყვანილობის კედლის კანელი
- შხაპის მოწყობილობა და შხაპის საკვები
- შხაპის მოწყობილობა
- ხელსაბანი
- უნიტაზი
- ტრაპი

შენიშვნები NOTES

1. ნახაზზე ზომები მოცემულია მილიმეტრებში ხოლო ნიშნულები მეტრებში.
2. ნახაზებში ნებისმიერი ცვლილება შეთანხმებულ იქნას არქიტექტორთან.
3.
4.

სიტუაციური სქემა
KEY PLAN

დამკვეთი PRINCIPAL	სსიპ საგანგებო სიტუაციების კოორდინაციისა და გადაუდებელი დახმარების სამმართველო
პროექტი PROJECT	სსიპ საგანგებო სიტუაციების კოორდინაციისა და გადაუდებელი დახმარების სამმართველოს დასავლეთ საქართველოს ტერიტორიული სამსახურის ტიპიური შენობა 2
მისამართი ADDRESS	ტიპიური პროექტი

პროექტი №	00171707.	
CAD FILE №	00171707.	
თანამდებობა Position	სახელი, გვარი Name, Surname	Signature
დირექტორი	ი. ბარნაბიშვილი I. Barnabishvili	
დირექტორი	ნ.ალექსიადის N. Aleksiadis	
პრ. მთ. არქ. Chief Architect	მ. იონიდისი M. ionidisi	
ინჟ. ტექნოლოგი Engineer Technologist	ვ. ჯომარჯიძე V. Jomarjidze	
საავტორო უფლებები:		მარინა იონიდისი

APEX Studio 1

შპს. "აპექს სტუდიო 1"
საკარმიდლო, თბილისი 0194, კეს ტბის შესახვევი №1
ტელ.: (+995 97) 77 55 70
E-mail: apexstudio.ge@ gmail. com

ტექნოლოგიური ნაწილი

მასშ. SCALE		თარიღი DATE OF ISSUE	18.10.2017
ნახაზი DRWG.		კორექტირება REVISIONS	

№	კორექტ. REV.	თარიღი DATE
1		
2		
3		

სტადია STAGE	ინდექსი INDEX	ფურცლ. PAGES
მუშა პროექტი Working Draft	თკ-2	3

ს პ ე ც ი ფ ი კ ა ც ი ა

№	დასახელება გაბარიტები მმ	ტექნიკური მახასიათებლები: ე- ელექტროობა ვ- ვენტილაცია კ- კანალიზაცია ც.წ.- ცივი წყალი ცხ.წ.- ცხელიწყალი დ- დამიწება	რაოდენობა
1	2	3	4
	ავეჯი		
01	მაგიდა 4 ადგილზე 850X850X750		1
09	საწერი მაგიდა ერთი ტუმბოთი, 1200X650X750 ლამინირებული ზედაპირით		4
10	დამხმარე (საპალატე) მაგიდა, 850X630X740 ლამინირებული ზედაპირით, რკინის ფეხებით		4
15	საჟურნალო მაგიდა ლამინირებული ზედაპირით 1000X650X550		1
22	ნახევრად რბილი სკამი 400X400X800		23
24	მოძრავი სამუშაო სავარძელი 660X635X850		4
25	სავარძელი 850X800X850		2
26	რბილი სავარძელი 1475X800X800		1
40	საწოლი 1900X800X980		12
49	საოფისე კარადა 1000X450X1800		1
55	თანსაცმლის შესანახი ინდივიდუალური კარადა 500X400X1800		23
74	სტელაჟი 1500X450X1800		1

ტექნოლოგიური ინვენტარი			
K-13	მიკროტალღოვანი ელექტრო ქურა 400X300X500	ე: 220ვ; 1ფ. -კვტ.	1
K-38	ყავის სახარში 205x380x465 გადასატანი, სამაგიდო	E: 240В 1~ 2,25 кВт 10А.	1
K-103	საყოფაცხოვრებო სამზარეულო ავეჯის კომპლექტი	ც.წყ: d=15 ცხ.წყ.: d=15 კ: d=50	1
K-116	2-კონფორიანი სამაგიდო ელექტრო ქურა 520x310x340	E: 220 В, 2,25 кВт	1
M-26	საპალატე ტუმბო, მოძრავი 430X430X840		12
M-50	ბიო და კონტამინებული მასალების კონტეინერი		2
M-51	არა კონტამინებული მასალების კონტეინერი		4
U-04	სეიფი 700X400X1100		2
V-01	ტელევიზორი 700X500X540	ე:220ვ;1ფ.0.25კვტ.	1
V-04	კომპიუტერის კომპლექტი	ე:220ვ;1ფ.0.5კვტ.	4
V-09	პრინტერი	ე:220ვ;1ფ.0.3კვტ.	1
W-07	1-სექციანი ემალირებული სამრეცხაო აბაზანა 500X530X300	ც.წყ: d=15 ცხ.წყ.: d=15 კ: d=50	1
Z-10	საყოფაცხოვრებო მაცივარი 600X500X1100 (0.2მ³)	ე:220ვ;1ფ.0.14კვტ.	1
Z-14	ფარმოცეფტული მაცივარი 600X607X1300	ე:220ვ;1ფ.0.25კვტ.	1
ხელსაბანი		ც.წყ: d=15 ცხ.წყ.: d=15 კ: d=50	2
საქვეში		ც.წყ: d=15 ცხ.წყ.: d=15 კ: d=50	2
უნიტაზი		ც.წყ: d=15 კ: d=100	2
ტრაპი		კ: d=50	7
Telephone			7

სსიპ საგანგებო სიტუაციების კოორდინაციისა და გადაუდებელი დახმარების ცენტრის სასწრაფო სამედიცინო დახმარების რაიონული სამსახურის ტიპიური შენობა №3

კონსტრუქციული ნაწილი

APEX Studio 1

მუშა პროექტი

შემსრულებელი: შპს "აპექს სტუდიო 1" ს/კ 406177916

დირექტორი: ი.ბარნაბიშვილი

პრ. მთ. არქიტექტორი: მ. იონიდისი

შეასრულა: დ.ცანავა

განმარტებითი ბარათი

სსიპ საგანგებო სიტუაციების კორდინაციისა და გადაუდებელი დახმარების ცენტრის სასწრაფო სამედიცინო დახმარების რაიონული სამსახურის ტიპიური **პროექტის კონსტრუქციული** ნაწილი დამუშავებულია არქიტექტურული ნაწილის მიხედვით. **ნაგებობის პროექტირებისას გამოყენებულია დღეისათვის საქართველოში მოქმედი სამშენებლო ნორმები და წესები (ყოფილი მშენებლობის სამინისტროს ბრძანება №3/26, 05.2002 წ. და 2006 წ. 24. 02 დადგენილება №45). კერძოდ; 1). სნ-წ-2.02.01.-83* „შენობებისა და ნაგებობების საძირკვლები“. 2). 1). სნ-წ-2.01.07.-85 „დატვირთვები და ზემოქმედებანი “. 3). სნ-წ-II-7-81 სნ„მშენებლობა სეისმურ რაიონებში“. 4). სნ-წ-2.03.01.-84 „ბეტონისა და რკინაბეტონის კონსტრუქციები“. 5). სნ-წ-2.23.-81* „ლითონის კონსტრუქციები “. 6). სნ-წ-II-28-73* და სნ-წ-2.03.11.85 „სამშენებლო კონსტრუქციების დაცვა კოროზიისაგან.“**

საძირკველი შესრულებულია ლენტური ტიპის მონოლითური რკინაბეტონისგან. კარკასის მზიდი ელემენტები შესრულებულია მონოლითური რკინაბეტონის კონსტრუქციებისაგან (საძირკვლები, სვეტები, სართულშუა და გადახურვები), ბეტონის კლასი სიმტკიცის მიხედვით B25, ხოლო წყალშეუღწევადობის მიხედვით W6 (მხოლოდ ±0.00 ქვემოდ განთავსებული კონსტრუქციებისათვის). არმატურა C-240 და C-500 კლასისაა.

საძირკვლის ფუძე-ყამირის ფიზიკო-მექანიკური მახასიათებლების დადგენა აუცილებელია ვინიდან ტიპიური პროექტი შესრულებულია ფუძე-ყამირის ზოგადი, საშუალო მახასიათებლების გათვალისწინებით. საინჟინრო-გეოლოგიური კვლევების და ნაგებობის განთავსების ადგილის დადგენის, შემდეგ აუცილებელია აღნიშნული მონაცემები ეცნობოს პროექტის კონსტრუქტორს, პროექტში სათანადო ცვლილებების შესატანად.

ნახაზების ჩამონათვალი		
N	ნახაზების დასახელება	ნახაზების აღნიშვნა
1	2	3
1	ნახაზების ჩამონათვალი განმარტებითი ბარათი	კ1
2	საძირკველი	კ2 ÷ კ3
	იატაკის არმირებული ფილა	კ4
4	სვეტები	კ5 ÷ კ6
5	რიგელები	კ7÷ კ12
6	გადახურვის ფილა	კ13 ÷ კ17
7	გარე კიბე	კ18 ÷ კ19
8	სახურავი	კ20÷ კ23

დამკვეთი PRINCIPAL	სსიპ საგანგებო სიტუაციების კორდინაციი და გადაუდებელი დახმარების ცენ
პროექტი PROJECT	სსიპ საგანგებო სიტუაციების კორდინაციისა და გადაუდებელი დახმარების ცენტრის სასწრაფო სამედიცინო დახმარების რაიონული სამსახურის ტიპიური შენობა ვეიდი სამედიცინო გრიგალიშვ
მისამართი ADDRESS	ტიპიური პროექტი

თანამდებობა Position	სახელი, გვარი Name, Surname	ხელმოწერა Signature
დირექტორი	ი. ბარნაბიშვილი I. Barnabishvili	
დირექტორი	ნ.ალექსიადისი N.Alexsiadis	
პრ.მთ.არქიტექტორი Chief Architect	მ.იონიდისი M.Ionidisi	
კონსტრუქტორი Constructor	დ. ცანავა D. Tsanava	

შპს. "აპექს სტუდიო 1"
საპარლამენტო თბილისი 0194. კუს ტბის შესახვევი №1
ტელ: (+995 97) 77 55 70
E-mail: apexstudio.ge@ gmail. com

კონსტრუქციული ნაწილი

მასშ. SCALE		თარიღი DATE OF ISSUE	21.07.2017
ნახაზი DRWG.		კორექტირება	REVISION:
		№	კორექტ. REV. / თარიღი DAT
		1	
		2	
		3	
სტადია STAGE		ინდექსი INDEX	ფურცლ. PAGES
მუშა პროექტი Working Draft			კ-1

ლენტური საძირკვლის გეგმა

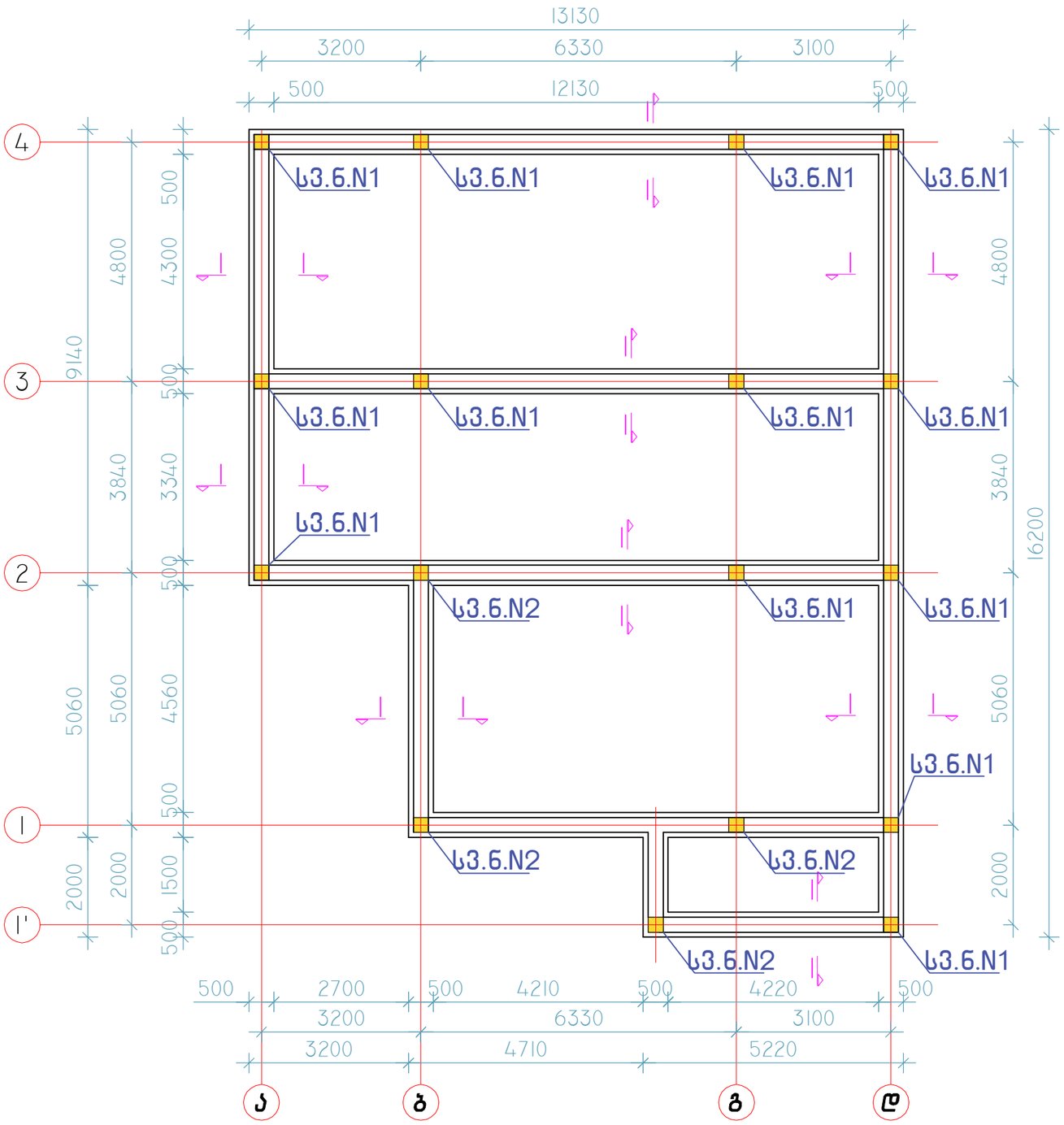

დამკვეთი PRINCIPAL	სსიპ საგანგებო სიტუაციების კორდინაციი და გადაუდებელი დახმარების ცენტ
პროექტი PROJECT	სსიპ საგანგებო სიტუაციების კორდინაციისა და გადაუდებელი დახმარების ცენტრის სასწრაფო სამედიცინო დახმარების რაიონული სამსახურის ტიპიური შენობა შვიდი სამედიცინო ბრიგადისთვ
მისამართი ADDRESS	ტიპიური პროექტი

თანამდებობა Position	სახელი, გვარი Name, Surname	ხელმოწერა Signature
დირექტორი	ი. ბარნაბიშვილი I. Barnabishvili	
დირექტორი	ნ.ალექსიადისი N.Alexsiadis	
პრ.მთ.არქიტექტორი Chief Architect	მ.იონიდისი M.Ionidisi	
კონსტრუქტორი Constructor	დ. ცანავა D. Tsanava	

APEX Studio 1

შპს. "აპექს სტუდიო 1"
საქართველო, თბილისი 0194, კუს ტბის შესახვევი №1
ტელ.: (+995 97) 77 55 70
E-mail: apexstudio.ge@gmail.com

კონსტრუქციული ნაწილი

მასშ. SCALE		თარიღი DATE OF ISSUE	21.07.2017
ნახაზი DRWG.		კორექტირება	REVISION!

№	კორექტ. REV.	თარიღი DAT
1		
2		
3		

სტადია STAGE	ინდექსი INDEX	ფურცლ. PAGES
მუშა პროექტი Working Draft		J-2

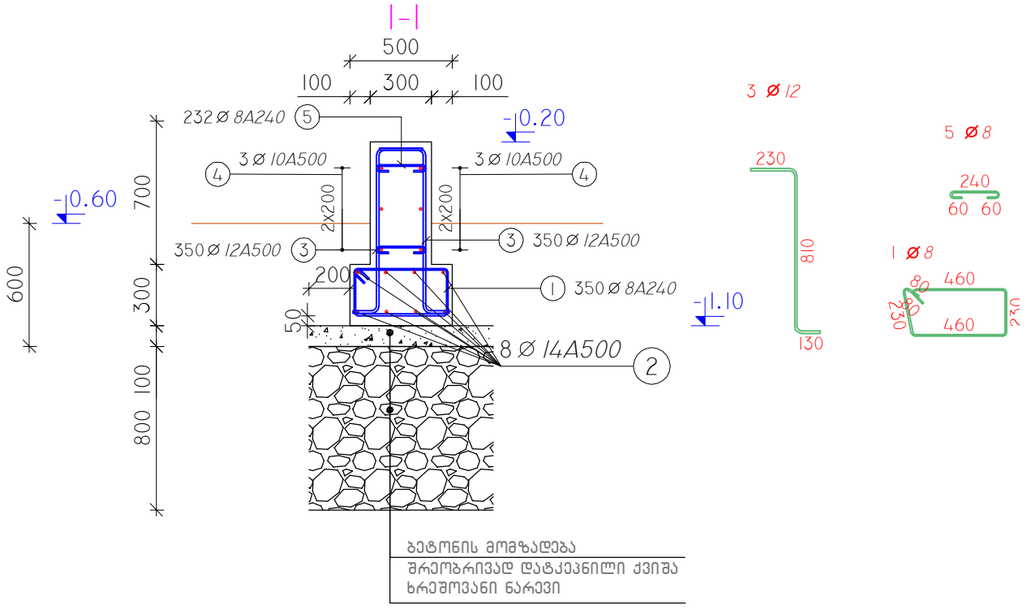

სვეტის ნაშვერი N1 n=13ს

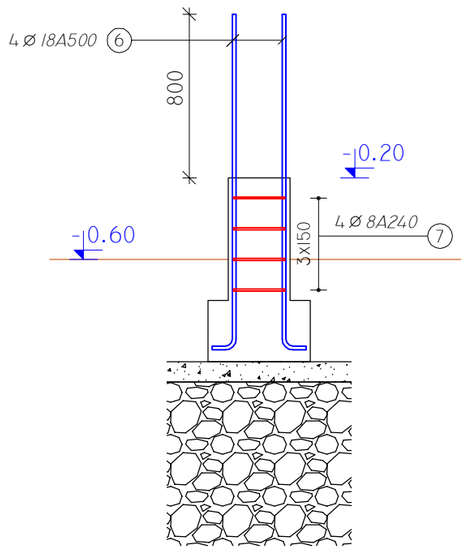

სვეტის ნაშვერი N2 n=3ს

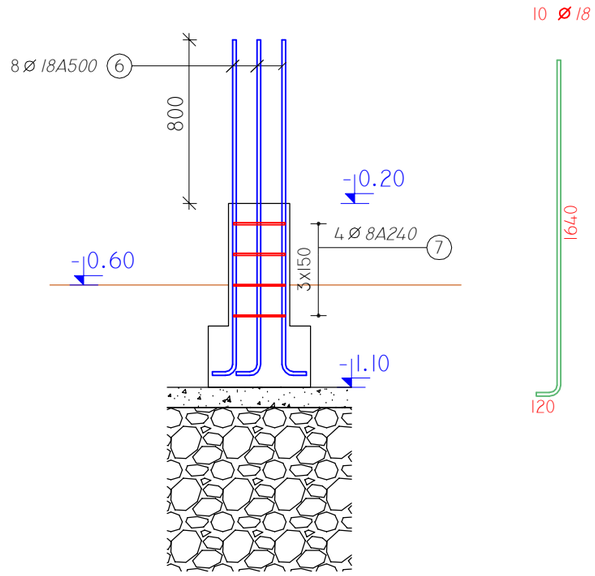

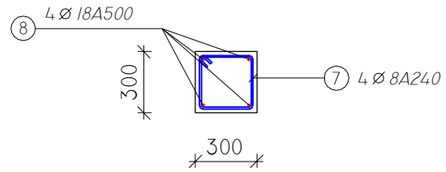

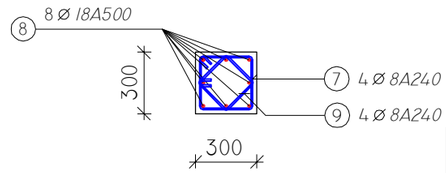

არმატურის სპეციფიკაცია რ/ბ ლენტურ საძირკველზე

პოზ	არმატურის კლასი	დიამეტრი	რაოდენობა ტოტალ	სიგრძე (მ)	საერთო სიგრძე	წონა (კგ)
1	A240	8	350	1.49	521.50	205.99
2	A500	14	8	76.00	608.00	735.68
3	A500	12	700	1.11	777.00	689.98
4	A500	10	6	76.00	456.00	281.35
5	A240	8	232	0.37	85.84	33.91
6	A500	18	12	1.72	20.64	41.28
7	A240	8	8	1.11	8.88	3.51
8	A500	18	12	1.72	20.64	41.28
9	A240	8	4	0.86	3.44	1.36

არმატურის ამოკრეფა	A240	A500				სულ კგ
	Ø 8	Ø 10	Ø 12	Ø 14	Ø 18	
ერთეულის წონა (კგ/მ)	0.40	0.62	0.89	1.21	2.00	
საერთო სიგრძე (მ)	1063.22	732.00	1254.30	976.00	41.28	
საერთო წონა (კგ)	419.97	451.64	1113.82	1180.96	82.56	3248.95

ბეტონის კლასი სიმტკიცის მიხედვით B25, W6 V=23 მ3
B7.5 V=6 მ3
ქვიშა ხრეშოვანი ნარევი V=50 მ3

დამკვეთი PRINCIPAL	სსიპ საგანგებო სიტუაციების კოორდინაციი და გადაუდებელი დახმარების ცენტ
პროექტი PROJECT	სსიპ საგანგებო სიტუაციების კოორდინაციისა და გადაუდებელი დახმარების ცენტრის სასწრაფო სამედიცინო დახმარების რაიონული სამსახურის ტიპიური შენობა ჭიდი სამედიცინო ბრიგადისთვ
მისამართი ADDRESS	ტიპიური პროექტი

თანამდებობა Position	სახელი, გვარი Name, Surname	ხელმოწერა Signature
დირექტორი	ი. ბარნაბიშვილი I. Barnabishvili	
დირექტორი	ნ.ალექსიადისი N.Alexsiadis	
არ.მთ.არქიტექტორი Chief Architect	მ.იონიდისი M.Ionidisi	
კონსტრუქტორი Constructor	დ. ცანავა D. Tsanava	

APEX Studio 1
შპს. "აპექს სტუდიო 1"
საქართველო, თბილისი 0194, კუს ტბის შესახვევი №1
ტელ: (+995 97) 77 55 70
E-mail: apexstudio.ge@gmail.com

კონსტრუქციული ნაწილი

მასშ. SCALE		თარიღი DATE OF ISSUE	21.07.2017
ნახაზი DRWG.		კორექტირება	REVISION!
	№	კორექტ. REV.	თარიღი DAT
	1		
	2		
	3		
სტადია STAGE		ინდექსი INDEX	ფურცელ. PAGES
მუშა პროექტი Working Draft			J-3

იატაკის არმირებული ფილა ▼ -0.10

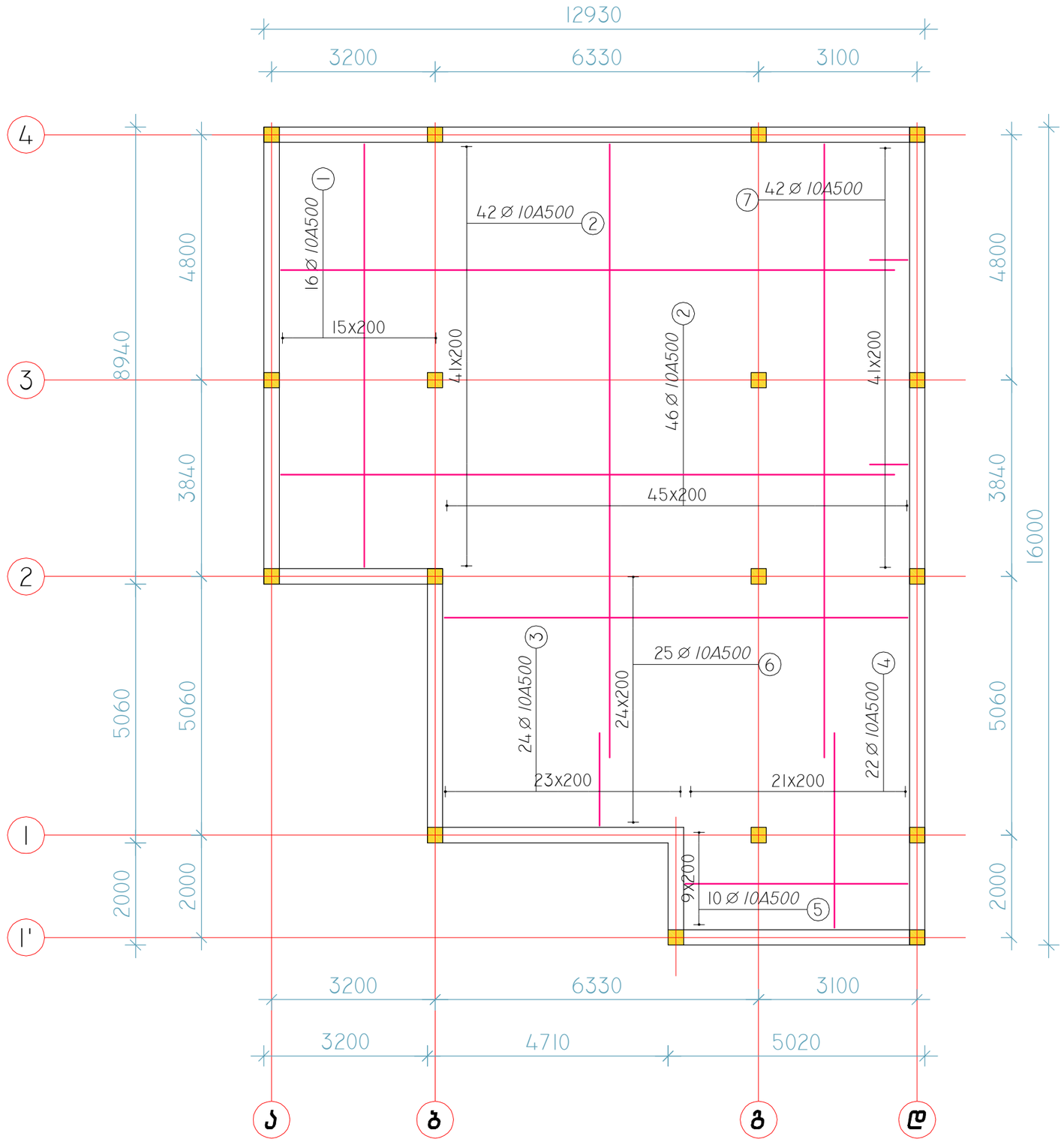

არმატურის სპეციფიკაცია რბ სვეტებზე ▼-0.10 მ

პოზ	არმატურის კლასი	დიამეტრი	რაოდენობა ტოტალ	სიგრძე (მ)	საერთო სიგრძე	წონა (კგ)
1	A500	10	16	8.27	132.32	81.64
2	A500	10	88	12.00	1056.00	651.55
3	A500	10	24	1.81	43.44	26.80
4	A500	10	22	3.81	83.82	51.72
5	A500	10	10	4.35	43.50	26.84
6	A500	10	25	9.06	226.50	139.75
7	A500	10	42	0.74	31.08	19.18

არმატურის ამოკრეფა	A500	სულ კგ
	Ø 10	
ერთეულის წონა (კგ/მ)	0.62	
საერთო სიგრძე (მ)	1616.66	
საერთო წონა (კგ)	997.48	997.48

ბეტონის კლასი სიმტკიცის მიხედვით B25 V=16 მ3
ღორღი V=24 მ3

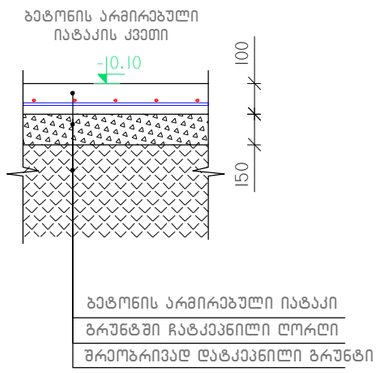

დამკვეთი PRINCIPAL	სსიპ საგანგებო სიტუაციების კორდინაციი და გადაუდებელი დახმარების ცენტ
პროექტი PROJECT	სსიპ საგანგებო სიტუაციების კორდინაციისა და გადაუდებელი დახმარების ცენტრის სასწრაფო სამედიცინო დახმარების რაიონული სამსახურის ტიპიური შენობა შვიდი სამედიცინო ბრიგადისთვ
მისამართი ADDRESS	ტიპიური პროექტი

თანამდებობა Position	სახელი, გვარი Name, Surname	ხელმოწერა Signature
დირექტორი	ი. ბარნაბიშვილი I. Barnabishvili	
დირექტორი	ნ.ალექსიადისი N.Alexsiadis	
პრ.მთ.არქიტექტორი Chief Architect	მ.იონიდისი M.Ionidisi	
კონსტრუქტორი Constructor	დ. ცანავა D. Tsanava	

APEX Studio 1
შპს. "აპექს სტუდიო 1"
საქართველო, თბილისი 0194, კუს ტბის მესამე №1
ტელ.: (+995 97) 77 55 70
E-mail: apexstudio.ge@ gmail. com

კონსტრუქციული ნაწილი

მასშ. SCALE		თარიღი DATE OF ISSUE	21.07.2017
ნახაზი DRWG.		კორექტირება	REVISION

№	კორექტ. REV.	თარიღი DAT
1		
2		
3		

სტადია STAGE	ინდექსი INDEX	ფურც. PAGES
მუშა პროექტი Working Draft		J-4

სვეტების სქემატური გეგმა ▼ -0.20

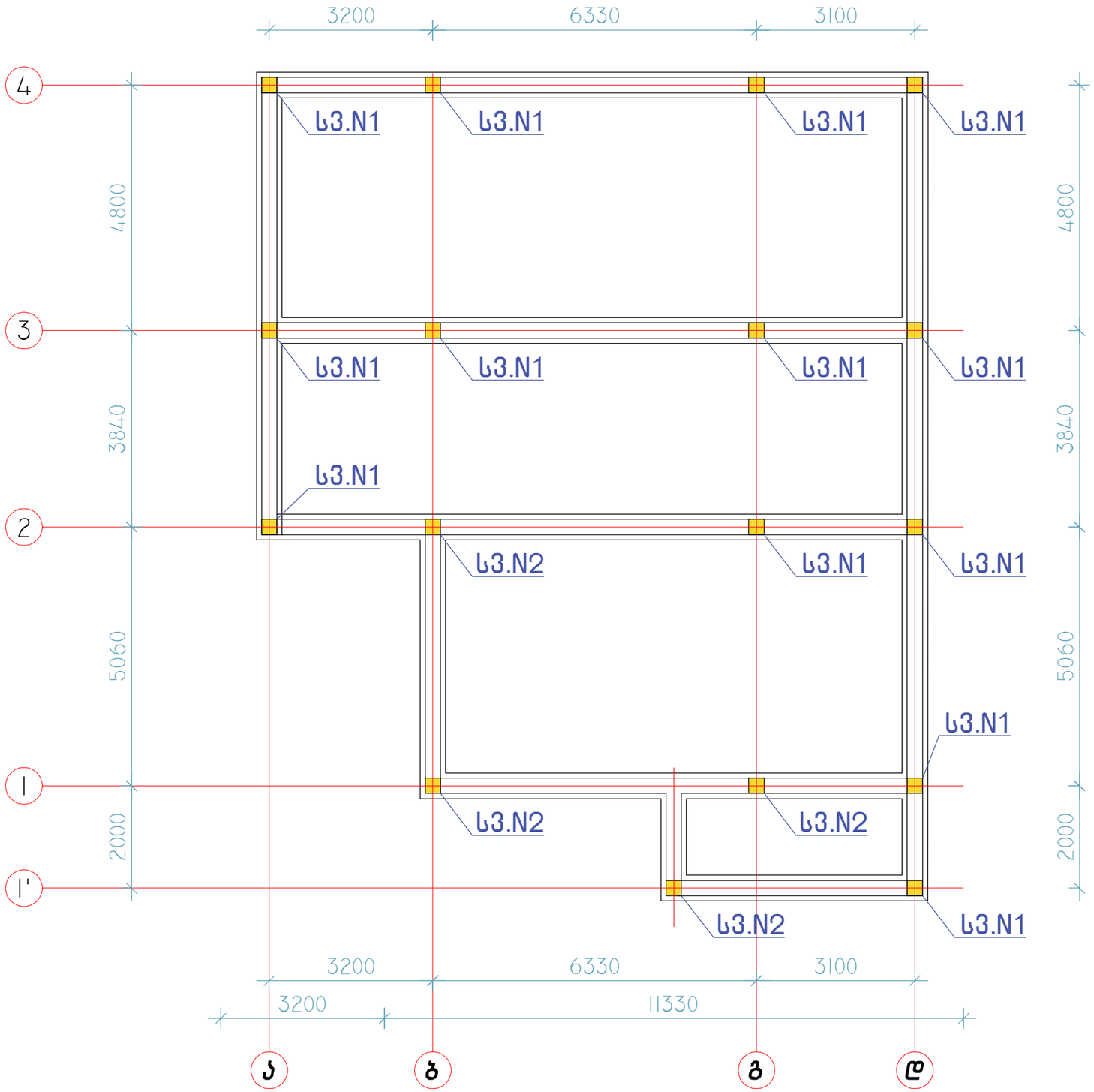

დამკვეთი PRINCIPAL	სსიპ საბანგზეგო სიტუაციების კორდინაციი და გადაუდებელი დახმარების ცენტ
პროექტი PROJECT	სსიპ საბანგზეგო სიტუაციების კორდინაციისა და გადაუდებელი დახმარების ცენტრის სასწრაფო სამედიცინო დახმარების რაიონული სამსახურის ტიპიური შენობა შვიდი სამედიცინო ბრიგადისთვ
მისამართი ADDRESS	ტიპიური პროექტი

თანამდებობა Position	სახელი, გვარი Name, Surname	ხელმოწერა Signature
დირექტორი	ი. ბარნაბიშვილი I. Barnabishvili	
დირექტორი	ნ.ალექსიადისი N.Alexsiadis	
პრ.მთ.არქიტექტორი Chief Architect	მ.იონიდისი M.Ionidisi	
კონსტრუქტორი Constructor	დ. სანავა D. Tsanava	

APEX Studio 1

შპს. "აპექს სტუდიო 1"
საქართველო, თბილისი 0194, კუს ტბის მესამეული №1
ტელ: (+995 97) 77 55 70
E-mail: apexstudio.ge@ gmail. com

კონსტრუქციული ნაწილი

მასშ. SCALE		თარიღი DATE OF ISSUE	21.07.2017
ნახაზი DRWG.		კორექტირება	REVISION:

№	კორექტ. REV.	თარიღი DAT
1		
2		
3		

სტადია STAGE	ინდექსი INDEX	ფურცელ. PAGES
მუშა პროექტი Working Draft		J-5

სვეტი N1 n=13ც

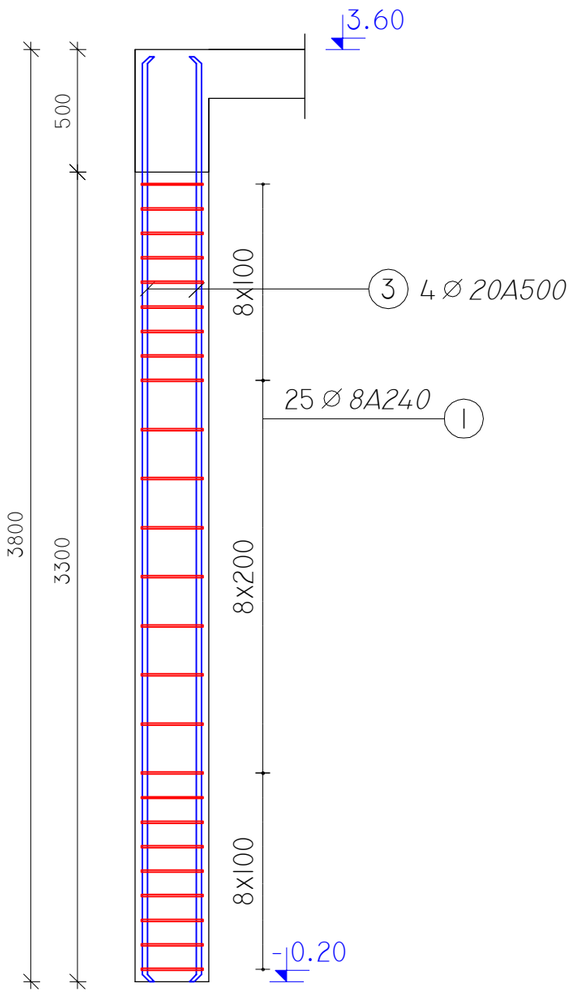

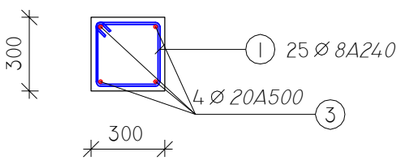

სვეტი N2 n=4ც

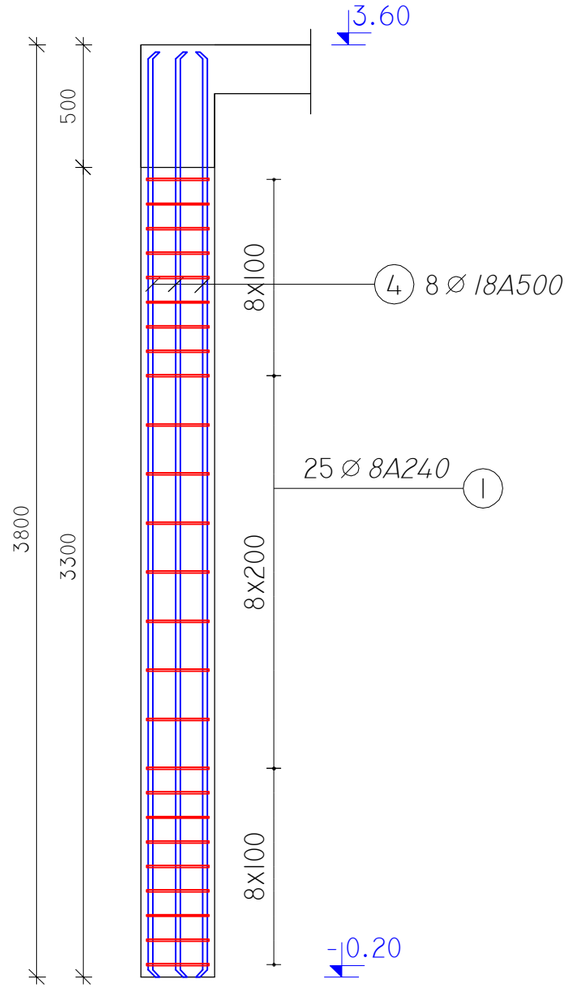

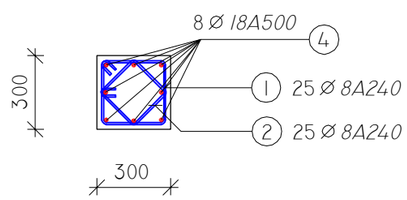

არმატურის სპეციფიკაცია რ/ბ სვეტებზე ▼-0.20 მ

პოზ	არმატურის კლასი	დიამეტრი	რაოდენობა ტოტალ	სიგრძე (მ)	საერთო სიგრძე	წონა (კგ)
1	A240	8	425	1.11	471.75	186.34
2	A240	8	100	0.86	86.00	33.97
3	A500	20	52	3.77	196.04	484.22
4	A500	18	32	3.77	120.64	241.28

არმატურის ამოკრეფა	A 240	A 500		სულ კგ
	∅ 8	∅ 18	∅ 20	
ერთეულის წონა (კგ/მ)	0.40	2.00	2.47	
საერთო სიგრძე (მ)	557.75	120.64	196.04	
საერთო წონა (კგ)	220.31	241.28	484.22	945.81

ბეტონის კლასი სიმტკიცის მიხედვით B25 V=5 მ3

დამკვეთი PRINCIPAL	სსიპ საგანგებო სიტუაციების კორდინაციი და გადაუდებელი დახმარების ცენტ
პროექტი PROJECT	სსიპ საგანგებო სიტუაციების კორდინაციისა და გადაუდებელი დახმარების ცენტრის სასწრაფო სამედიცინო დახმარების რაიონული სამსახურის ტიპიური შენობა შვიდი სამედიცინო ბრიგადისთვ
მისამართი ADDRESS	ტიპიური პროექტი

თანამდებობა Position	სახელი, გვარი Name, Surname	ხელმოწერა Signature
დირექტორი	ი. ბარნაბიშვილი I. Barnabishvili	
დირექტორი	ნ.ალექსიადისი N.Alexsiadis	
პრ.მთ.არქიტექტორი Chief Architect	მ.იონიდისი M.Ionidisi	
კონსტრუქტორი Constructor	დ. ცანავა D. Tsanava	

APEX Studio 1
შპს. "აპექს სტუდიო 1"
საქართველო, თბილისი 0194, კუს ტბის მესაზღვრე №1
ტელ.: (+995 97) 77 55 70
E-mail: apexstudio.ge@ gmail. com

კონსტრუქციული ნაწილი

მასშ. SCALE		თარიღი DATE OF ISSUE	21.07.2017
ნახაზი DRWG.		კორექტირება	REVISION:

№	კორექტ. REV.	თარიღი DAT
1		
2		
3		

სტადია STAGE	ინდექსი INDEX	ფურც. PAGES
მუშა პროექტი Working Draft		J-6

რკინაბეტონის რიგელების მარკირების გეგმა ▼3.60

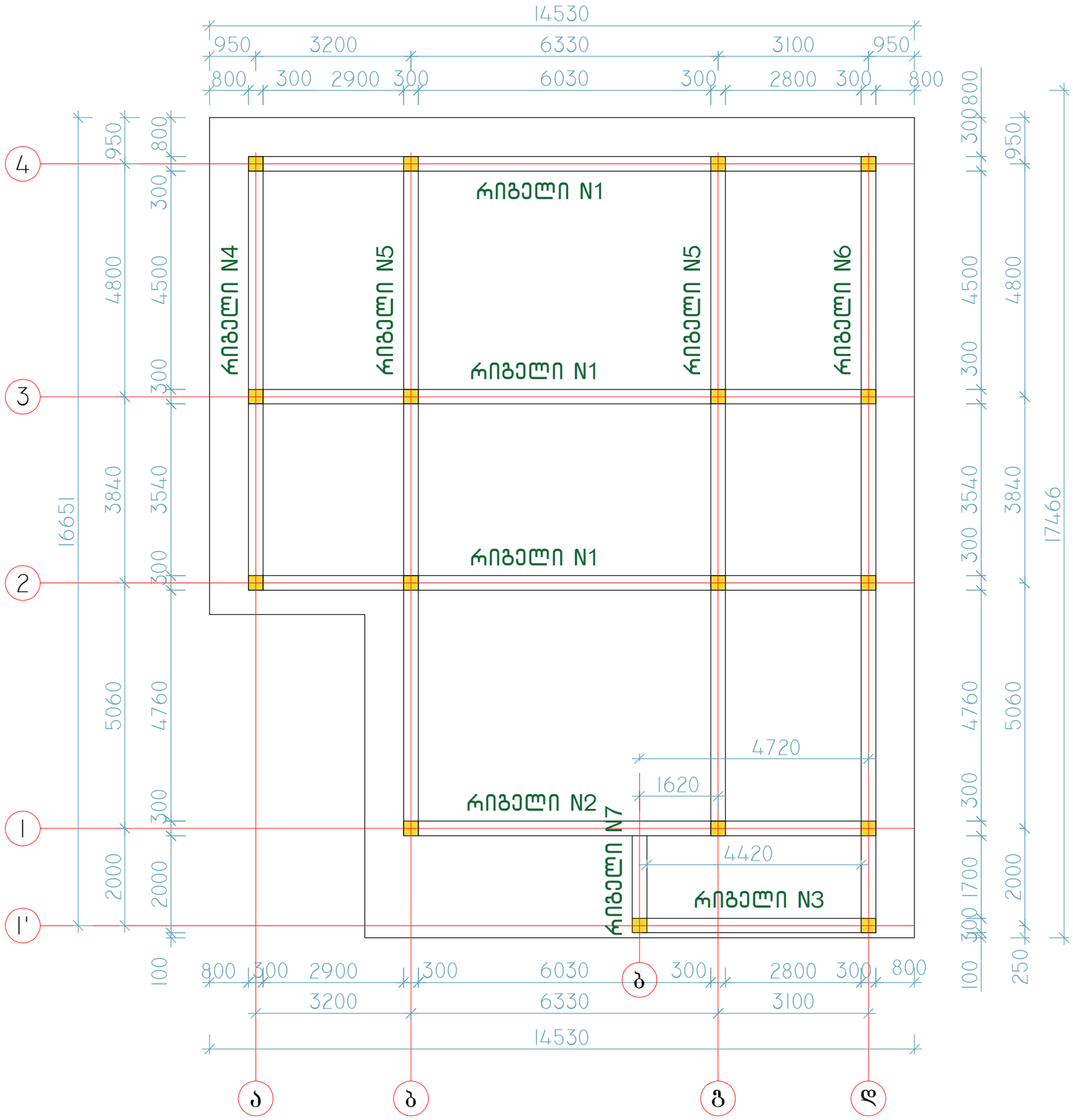

დამკვეთი PRINCIPAL	სსიპ საბანგებო სიტუაციების კორდინაციი და გადაუდებელი დახმარების ცენტ
პროექტი PROJECT	სსიპ საბანგებო სიტუაციების კორდინაციისა და გადაუდებელი დახმარების ცენტრის სასწრაფო სამედისინო დახმარების რაიონული სამსახურის ტიპიური შენობა შვიდი სამედისინო ბრიგადისთვ
მისამართი ADDRESS	ტიპიური პროექტი

თანამდებობა Position	სახელი, გვარი Name, Surname	ხელმოწერა Signature
დირექტორი	ი. ბარნაბიშვილი I. Barnabishvili	
დირექტორი	ნ.ალექსიადისი N.Alexiadis	
პრ.მთ.არქიტექტორი Chief Architect	მ.იონიდისი M.Ionidisi	
კონსტრუქტორი Constructor	დ. ცანავა D. Tsanava	

APEX Studio 1

შპს. "აპექს სტუდიო 1"

საქართველო, თბილისი 0194, კუს ტბის შესახვევი №1
ტელ.: (+995 97) 77 55 70
E-mail: apexstudio.ge@ gmail. com

კონსტრუქციული ნაწილი

მასშ. SCALE		თარიღი DATE OF ISSUE	21.07.2017
ნახაზი DRWG.		კორექტირება	REVISION:

№	კორექტ. REV.	თარიღი DAT
1		
2		
3		

სტადია STAGE	ინდექსი INDEX	ფურცლ. PAGES
მუშა პროექტი Working Draft		J-7

რკინაბეტონის რიგელი N1 n=3ც

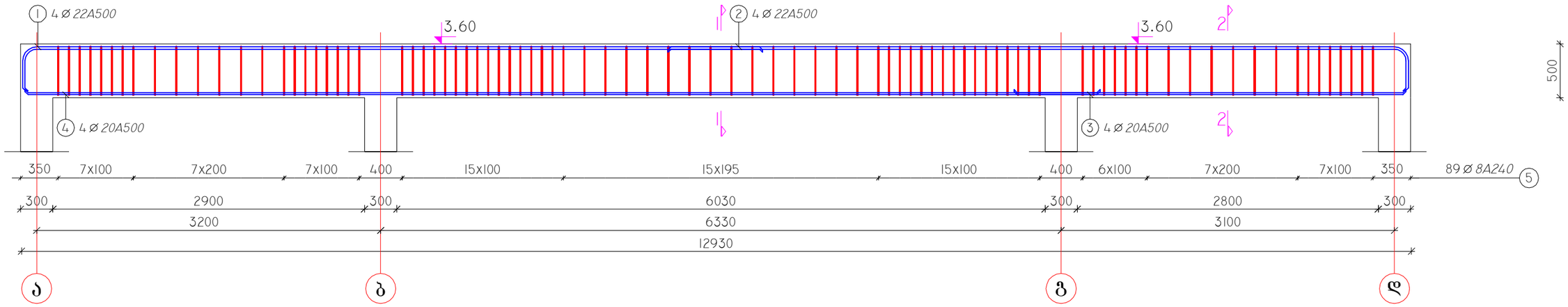

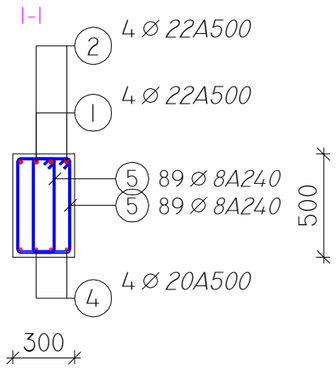

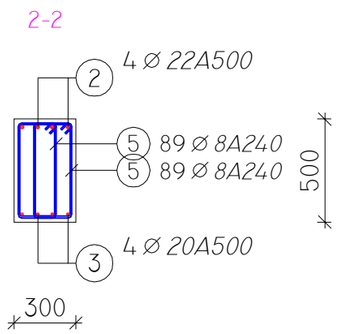

რკინაბეტონის რიგელი N2 n=1ც

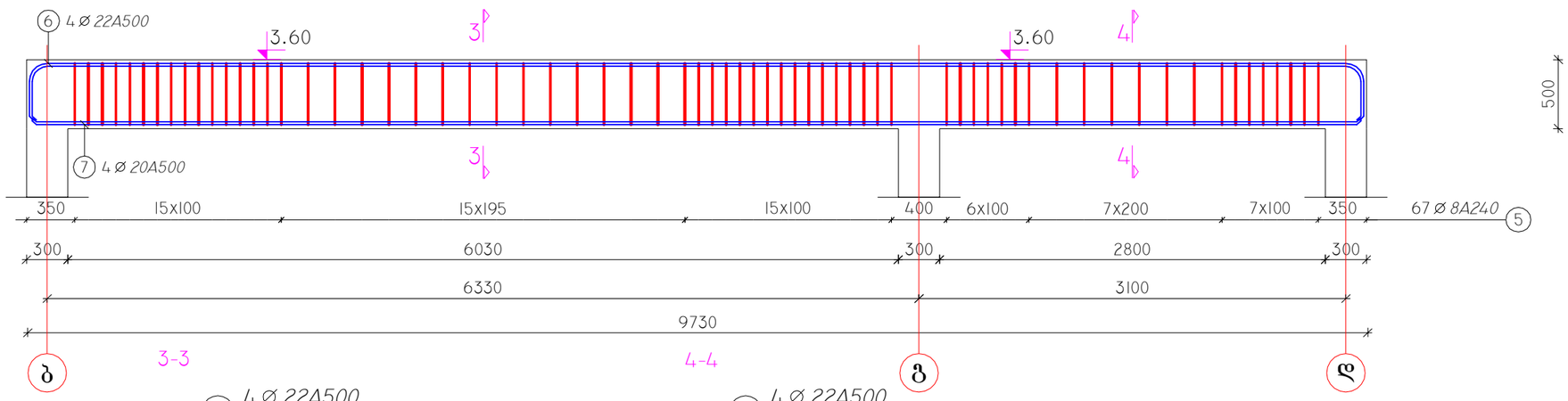

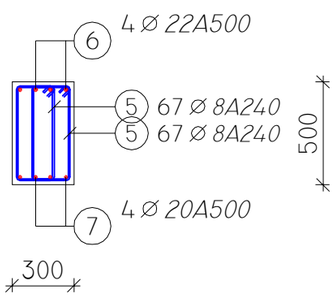

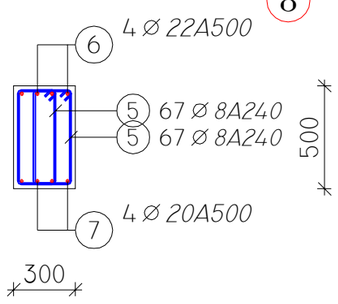

დამკვეთი PRINCIPAL	სსიპ საბანაგებო სიტუაციების კორდინაციი და გადაუდებელი დახმარების ცენტ
პროექტი PROJECT	სსიპ საბანაგებო სიტუაციების კორდინაციისა და გადაუდებელი დახმარების ცენტრის სასწრაფო სამედიცინო დახმარების რაიონული სამსახურის ტიპიური შენობა შვიდი სამედიცინო ბრიგადისთვ
მისამართი ADDRESS	ტიპიური პროექტი

თანამდებობა Position	სახელი, გვარი Name, Surname	ხელმოწერა Signature
დირექტორი	ი. ბარნაბიშვილი I. Barnabishvili	
დირექტორი	ნ.ალექსიადისი N.Alexsiadis	
არ.მთ.არქიტექტორი Chief Architect	მ.იონიდისი M.Ionidisi	
კონსტრუქტორი Constructor	დ. ცანავა D. Tsanava	

APEX Studio 1

შპს. "აპექს სტუდიო 1"
საქართველო, თბილისი 0194, კაზ ტბის შესახვევი №1
ტელ.: (+995 97) 77 55 70
E-mail: apexstudio.ge@gmail.com

კონსტრუქციული ნაწილი

მასშ. SCALE		თარიღი DATE OF ISSUE	21.07.2017
ნახაზი DRWG.		კორექტირება	REVISION
	№	კორექტ. REV.	თარიღი DAT
	1		
	2		
	3		
სტადია STAGE		ინდექსი INDEX	ფურც. PAGES
მუშა პროექტი Working Draft			კ-8

რკინაბეტონის რიგელი N3 n=1ც

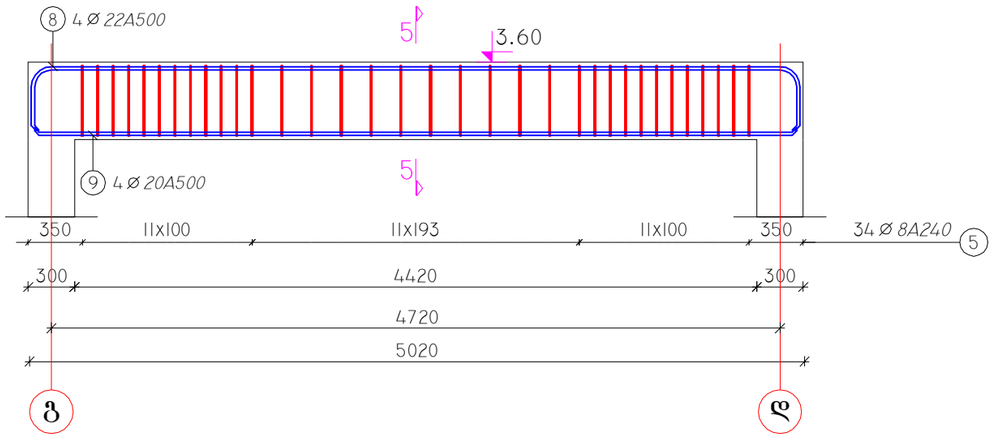

5-5

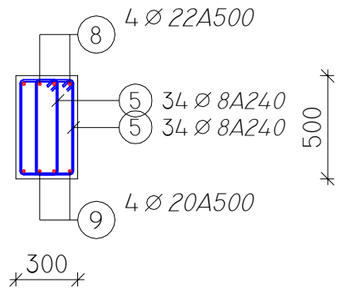

რკინაბეტონის რიგელი N4 n=1ც

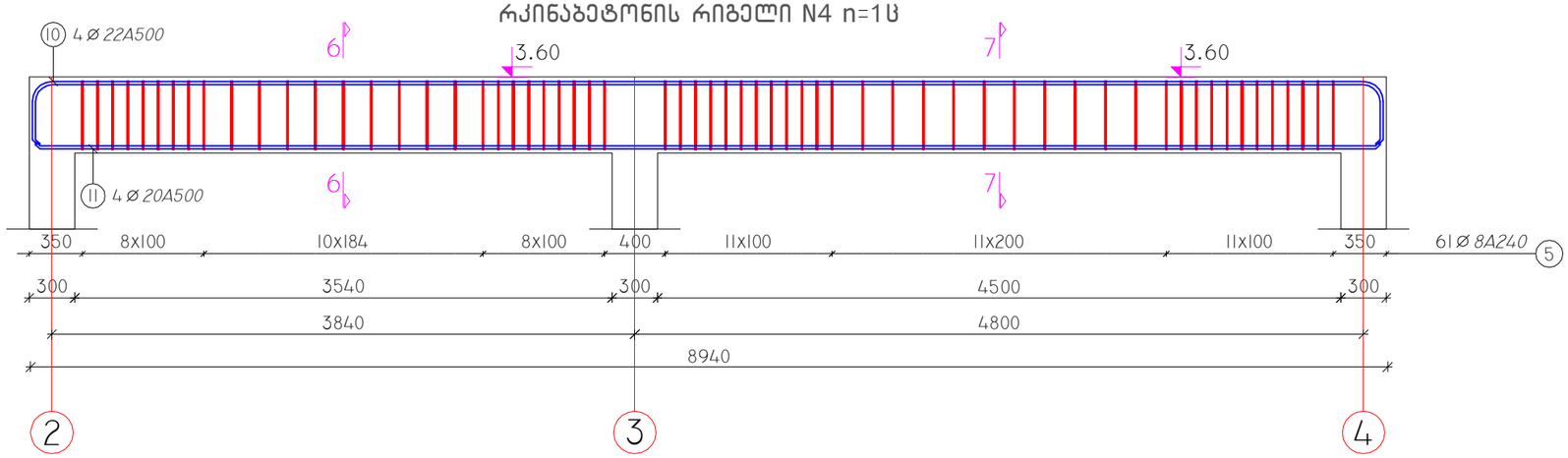

6-6

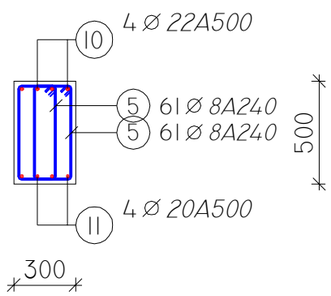

7-7

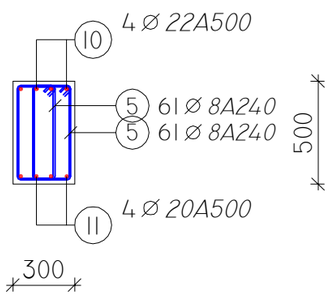

დამკვეთი PRINCIPAL	სსიპ საგანგებო სიტუაციების კორდინაციი და გადაუდებელი დახმარების ცენტ	
პროექტი PROJECT	სსიპ საგანგებო სიტუაციების კორდინაციისა და გადაუდებელი დახმარების ცენტრის სასწრაფო სამედიცინო დახმარების რაიონული სამსახურის ტიპიური შენობა ჭვიდი სამედიცინო ბრიგადისთვ	
მისამართი ADDRESS	ტიპიური პროექტი	
თანამდებობა Position	**სახელი, გვარი** Name, Surname	**ხელმოწერა** Signature
დირექტორი	ი. ბარნაბიშვილი I. Barnabishvili	
დირექტორი	ნ.ალექსიადისი N.Alexsiadis	
პრ.მთ.არქიტექტორი Chief Architect	მ.იონიდისი M.Ionidisi	
კონსტრუქტორი Constructor	დ. ცანავა D. Tsanava	

APEX Studio 1
შპს. "აპექს სტუდიო 1"
საქართველო, თბილისი 0194, კაზ ბაზის შესახვევი №1
ტელ.: (+995 97) 77 55 70
E-mail: apexstudio.ge@gmail.com

კონსტრუქციული ნაწილი

მასშ. SCALE		თარიღი DATE OF ISSUE	21.07.2017
ნახაზი DRWG.		კორექტირება	REVISION
	№	კორექტ. REV.	თარიღი DAT
	1		
	2		
	3		
სტადია STAGE		ინდექსი INDEX	ფურცლ. PAGES
მუშა პროექტი Working Draft			ქ-9

რკინაბეტონის რიგელი N5 n=2ც

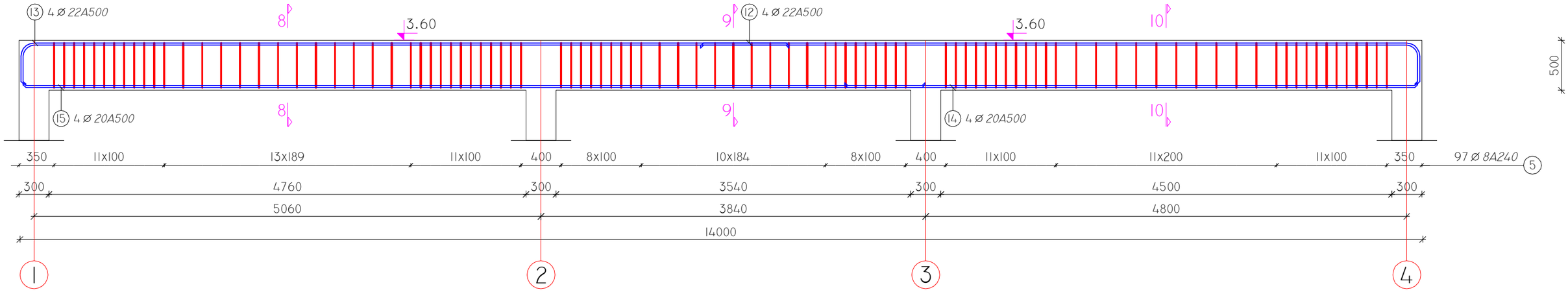

8-8

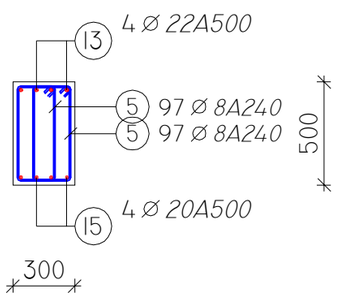

9-9

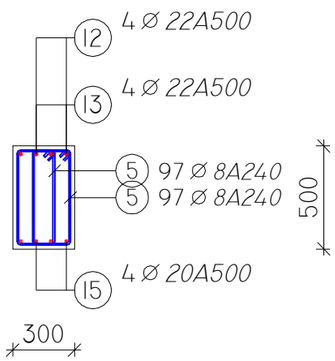

10-10

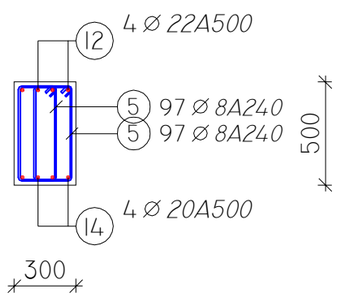

დამკვეთი PRINCIPAL	სსიპ საბანგებო სიტუაციების კორდინაციი და გადაუდებელი დახმარების ცენტ	
პროექტი PROJECT	სსიპ საგანგებო სიტუაციების კორდინაციისა და გადაუდებელი დახმარების ცენტრის სასწრაფო სამედიცინო დახმარების რაიონული სამსახურის ტიპიური შენობა შვიდი სამედიცინო ბრიგადისთვ	
მისამართი ADDRESS	ტიპიური პროექტი	
თანამდებობა Position	**სახელი, გვარი** Name, Surname	**ხელმოწერა** Signature
დირექტორი	ი. ბარნაბიშვილი I. Barnabishvili	
დირექტორი	ნ.ალექსიადისი N.Alexsiadis	
პრ.მთ.არქიტექტორი Chief Architect	მ.იონიდისი M.Ionidisi	
კონსტრუქტორი Constructor	დ. ცანავა D. Tsanava	

APEX Studio 1

შპს. "აპექს სტუდიო 1"
საქართველო, თბილისი 0194, კუს ტბის შესახვევი №1
ტელ.: (+995 97) 77 55 70
E-mail: apexstudio.ge@gmail.com

კონსტრუქციული ნაწილი

მასშ. SCALE		თარიღი DATE OF ISSUE	21.07.2017
ნახაზი DRWG.		კორექტირება	REVISION:

№	კორექტ. REV.	თარიღი DAT
1		
2		
3		

სტადია STAGE	ინდექსი INDEX	ფურცლ. PAGES
მუშა პროექტი Working Draft		J-10

რკინაბეტონის რიგელი N6 n=1ც

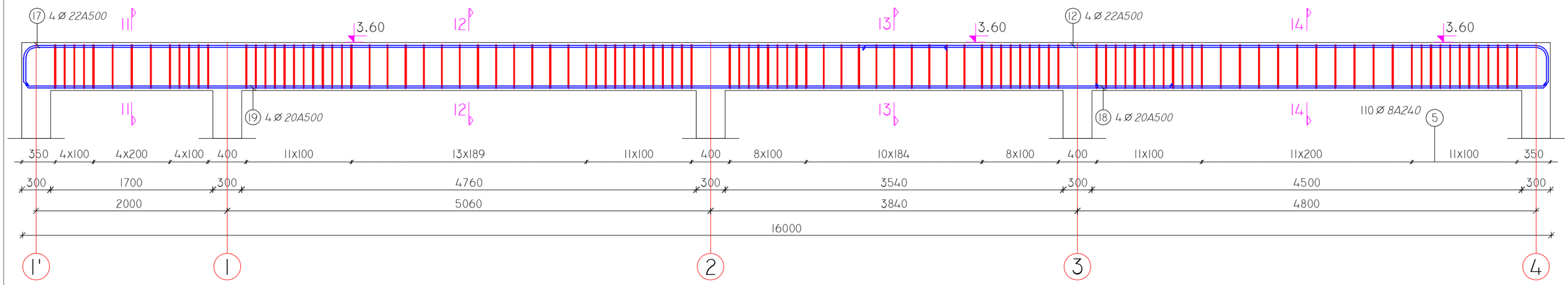

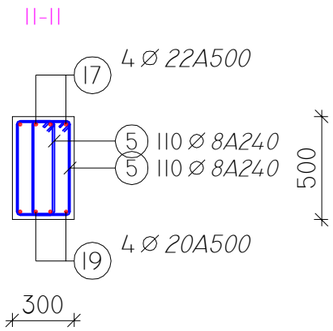

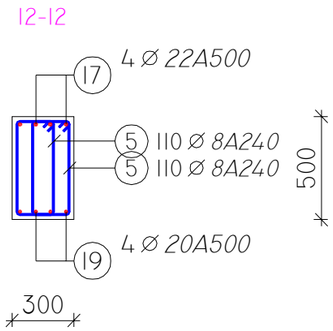

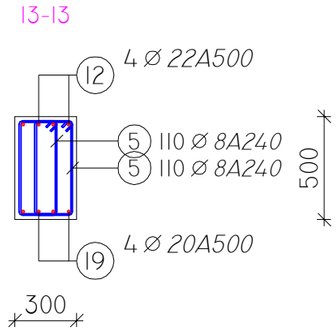

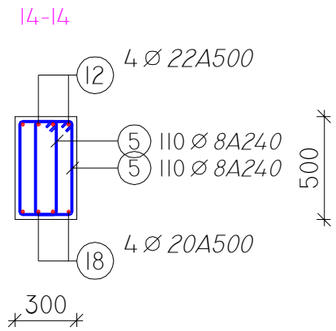

დამკვეთი PRINCIPAL	სსიპ საბანგებო სიტუაციების კორდინაციი და გადაუდებელი დახმარების ცენტ
პროექტი PROJECT	სსიპ საბანგებო სიტუაციების კორდინაციისა და გადაუდებელი დახმარების ცენტრის სასწრაფო სამედისინო დახმარების რაიონული სამსახურის ტიპიური შენობა შვიდი სამედისინო ბრიგადისთვ
მისამართი ADDRESS	ტიპიური პროექტი

თანამდებობა Position	სახელი, გვარი Name, Surname	ხელმოწერა Signature
დირექტორი	ი. ბარნაბიშვილი I. Barnabishvili	
დირექტორი	ნ.ალექსიადისი N.Alexsiadis	
პრ.მთ.არქიტექტორი Chief Architect	მ.იონიდისი M.Ionidisi	
კონსტრუქტორი Constructor	დ. ცანავა D. Tsanava	

APEX Studio 1

შპს. "აპექს სტუდიო 1"

საქართველო, თბილისი 0194, კუს ტბის შესახვევი №1
ტელ.: (+995 97) 77 55 70
E-mail: apexstudio.ge@gmail.com

კონსტრუქციული ნაწილი

მასშ. SCALE		თარიღი DATE OF ISSUE	21.07.2017
ნახაზი DRWG.		კორექტირება	REVISION:

№	კორექტ. REV.	თარიღი DAT
1		
2		
3		

სტადია STAGE	ინდექსი INDEX	ფურცლ. PAGES
მუშა პროექტი Working Draft		კ-11

არმატურის სპეციფიკაცია რბ გადახურვის ფილაზე ▼3.60 მ

პოზ	არმატურის კლასი	დიამეტრი	რაოდენობა ტოტალ	სიგრძე (მ)	საერთო სიგრძე	წონა (კგ)
1	A500	22	12	7.22	86.64	258.19
2	A500	22	12	7.22	86.64	258.19
3	A500	20	12	3.65	43.80	108.19
4	A500	20	12	10.00	120.00	296.40
5	A240	8	1492	1.34	1999.28	789.72
6	A500	22	4	10.36	41.44	123.49
7	A500	20	4	9.65	38.60	95.34
8	A500	22	4	5.65	22.60	67.35
9	A500	20	4	4.94	19.76	48.81
10	A500	22	4	9.57	38.28	114.07
11	A500	20	4	8.86	35.44	87.54
12	A500	22	12	7.51	90.12	268.56
13	A500	22	8	8.00	64.00	190.72
14	A500	20	8	5.72	45.76	113.03
15	A500	20	8	9.00	72.00	177.84
17	A500	22	4	10.00	40.00	119.20
18	A500	20	4	4.72	18.88	46.63
19	A500	20	4	12.00	48.00	118.56
20	A500	22	4	2.93	11.72	34.93
21	A500	20	4	2.22	8.88	21.93

არმატურის ამოკრეფა	A240	A500		სულ კგ
	∅ 8	∅ 20	∅ 22	
ერთეულის წონა (კგ/მ)	0.40	2.47	2.98	
საერთო სიგრძე (მ)	1999.28	451.12	481.44	
საერთო წონა (კგ)	789.72	1114.27	1434.69	3338.67

ბეტონის კლასი სიმტკიცის მიხედვით B25 V=16 მ3

რკინაბეტონის რიგელი N7 n=1ც

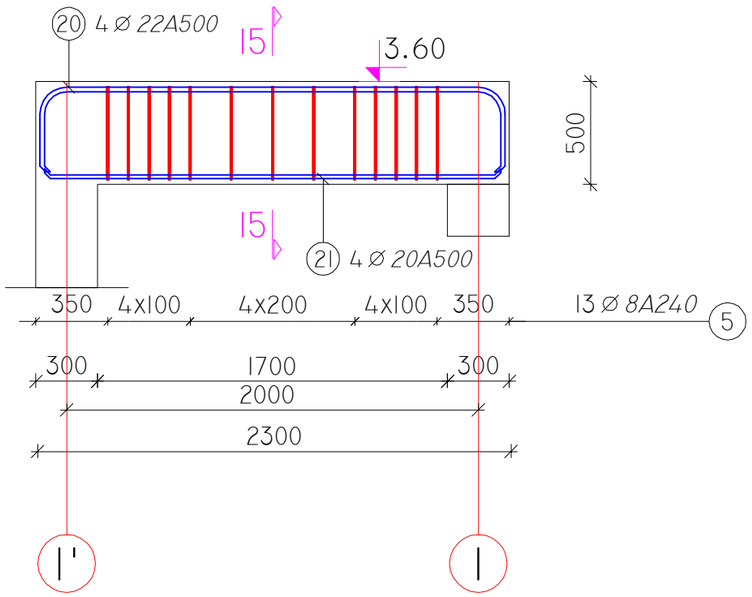

15-15

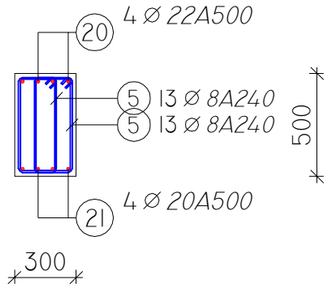

დამკვეთი PRINCIPAL	სსიპ საგანგებო სიტუაციების კორდინაციი და გადაუდებელი დახმარების ცენტ	
პროექტი PROJECT	სსიპ საგანგებო სიტუაციების კორდინაციისა და გადაუდებელი დახმარების ცენტრის სასწრაფო სამედიცინო დახმარების რაიონული სამსახურის ტიპიური შენობა შვიდი სამედიცინო ბრიგადისთვ	
მისამართი ADDRESS	ტიპიური პროექტი	
თანამდებობა Position	სახელი, გვარი Name, Surname	ხელმოწერა Signature
დირექტორი	ი. ბარნაბიშვილი I. Barnabishvili	
დირექტორი	ნ.ალექსიადისი N.Alexsiadis	
პრ.მთ.არქიტექტორი Chief Architect	მ.იონიდისი M.Ionidisi	
კონსტრუქტორი Constructor	დ. ცანავა D. Tsanava	

შპს. "აპექს სტუდიო 1"
საქართველო, თბილისი 0194, კეს ტბის შესახვევი №1
ტელ: (+995 97) 77 55 70
E-mail: apexstudio.ge@ gmail. com

 კონსტრუქციული ნაწილი

მასშ. SCALE		თარიღი DATE OF ISSUE	21.07.2017
ნახაზი DRWG.		კორექტირება REVISION	
		№ / კორექტ. REV.	თარიღი DAT
		1	
		2	
		3	
სტადია STAGE		ინდექსი INDEX	ფურც. PAGES
მუშა პროექტი Working Draft			J-12

რკინაბეტონის გადახურვის ფილის საყალიბე ნახაზი ▼3.60

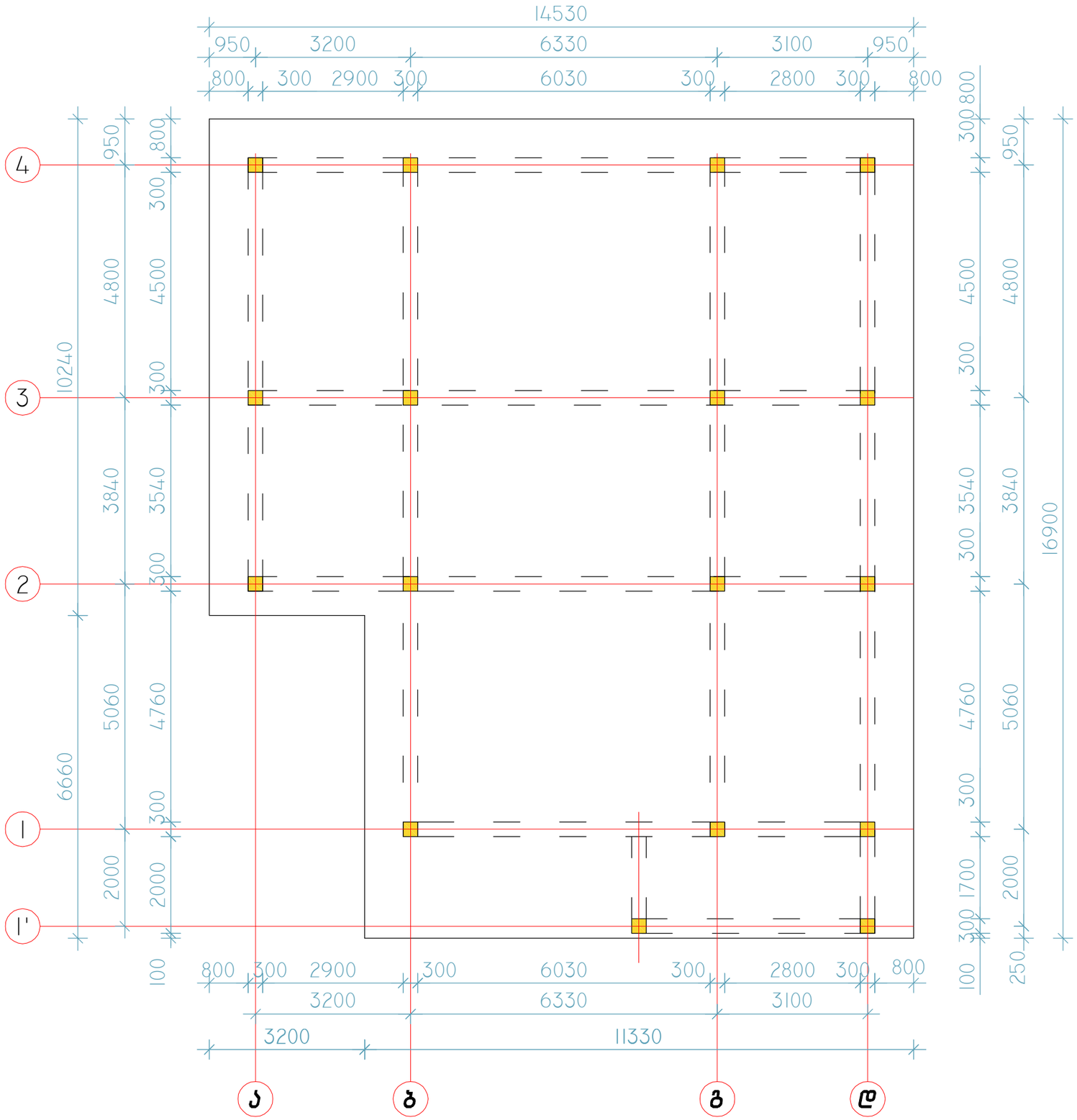

დამკვეთი PRINCIPAL	სსიპ საგანგებო სიტუაციების კორდინაციი და გადაუდებელი დახმარების ცენტ
პროექტი PROJECT	სსიპ საგანგებო სიტუაციების კორდინაციისა და გადაუდებელი დახმარების ცენტრის სასწრაფო სამედიცინო დახმარების რაიონული სამსახურის ტიპიური შენობა შვიდი სამედიცინო ბრიგადისთვ
მისამართი ADDRESS	ტიპიური პროექტი

თანამდებობა Position	სახელი, გვარი Name, Surname	ხელმოწერა Signature
დირექტორი	ი. ბარნაბიშვილი I. Barnabishvili	
დირექტორი	ნ.ალექსიადისი N.Alexsiadis	
პრ.მთ.არქიტექტორი Chief Architect	მ.იონიდისი M.Ionidisi	
კონსტრუქტორი Constructor	დ. სანავა D. Tsanava	

APEX Studio 1

შპს. "აპექს სტუდიო 1"
საქართველო, თბილისი 0194, კაზბეგის მოსახვევი №1
ტელ.: (+995 97) 77 55 70
E-mail: apexstudio.ge@ gmail. com

კონსტრუქციული ნაწილი

მასშ. SCALE		თარიღი DATE OF ISSUE	21.07.2017
ნახაზი DRWG.		კორექტირება	REVISION

№	კორექტ. REV.	თარიღი DAT
1		
2		
3		

სტადია STAGE	ინდექსი INDEX	ფურც. PAGES
მუშა პროექტი Working Draft		J-13

გადახურვის ფილის ქვედა შრის არმირება ▼3.60

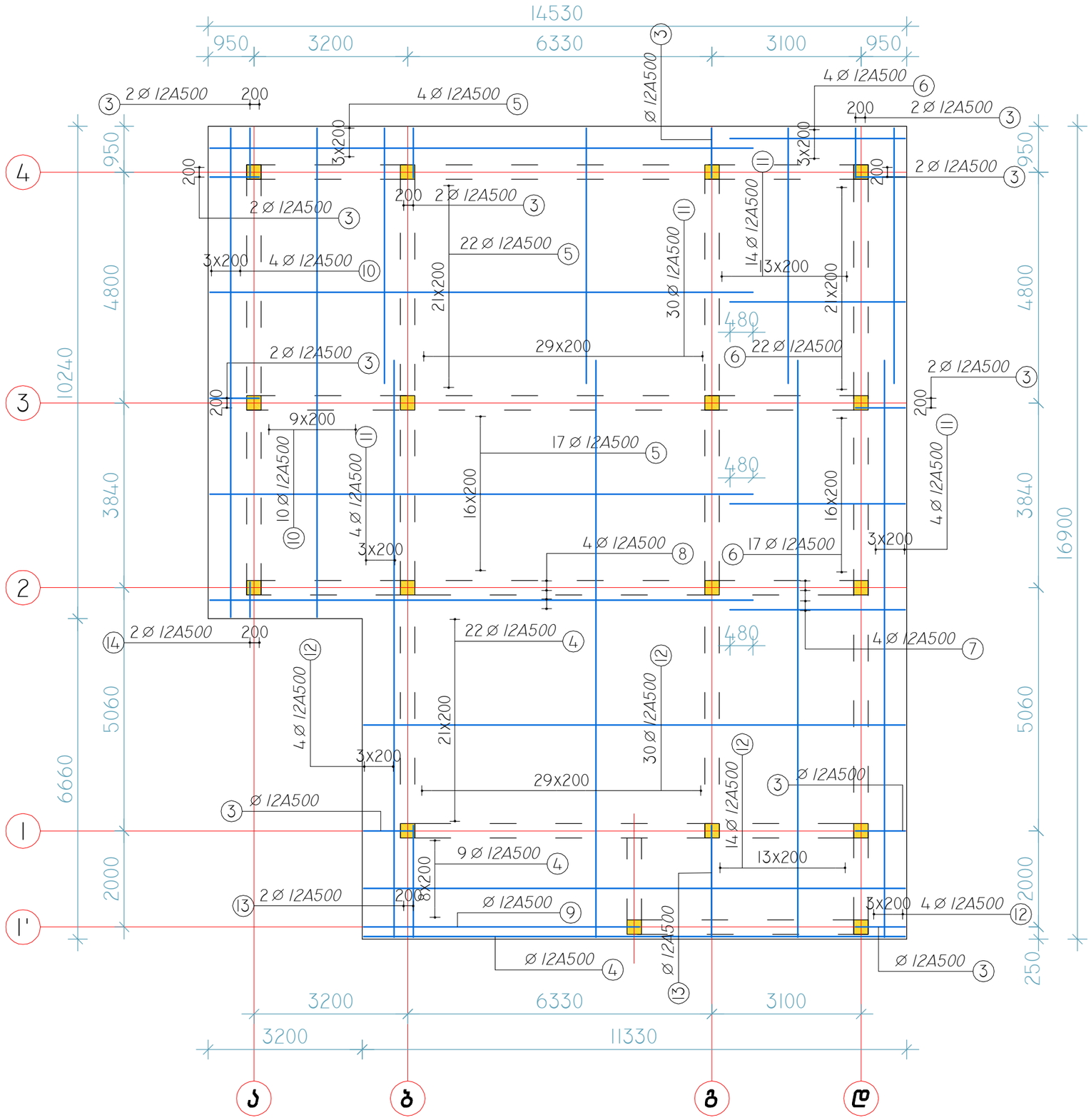

დამკვეთი PRINCIPAL	სსიპ საბანგებო სიტუაციების კორდინაციი და გადაუდებელი დახმარების ცენტ	
პროექტი PROJECT	სსიპ საბანგებო სიტუაციების კორდინაციისა და გადაუდებელი დახმარების ცენტრის სასწრაფო სამედიცინო დახმარების რაიონული სამსახურის ტიპიური შენობა შვიდი სამედიცინო ბრიგადისთვ	
მისამართი ADDRESS	ტიპიური პროექტი	
თანამდებობა Position	**სახელი, გვარი** Name, Surname	**ხელმოწერა** Signature
დირექტორი	ი. ბარნაბიშვილი I. Barnabishvili	
დირექტორი	ნ.ალექსიადისი N.Alexsiadis	
პრ.მთ.არქიტექტორი Chief Architect	მ.იონიდისი M.Ionidisi	
კონსტრუქტორი Constructor	დ. სანავა D. Tsanava	

APEX Studio 1

შპს. "აპექს სტუდიო 1"
საქართველო, თბილისი 0194, ქუს ტბის მისასვლელი №1
ტელ.: (+995 97) 77 55 70
E-mail: apexstudio.ge@ gmail. com

კონსტრუქციული ნაწილი

მასშ. SCALE		თარიღი DATE OF ISSUE	21.07.2017
ნახაზის DRWG.		კორექტირება	REVISION
		№	კორექტ. REV. / თარიღი DAT
		1	
		2	
		3	
სტადია STAGE		ინდექსი INDEX	ფურცლ. PAGES
მუშა პროექტი Working Draft			J-14

გადახურვის ფილის ზედა შრის არმირება ▼3.60

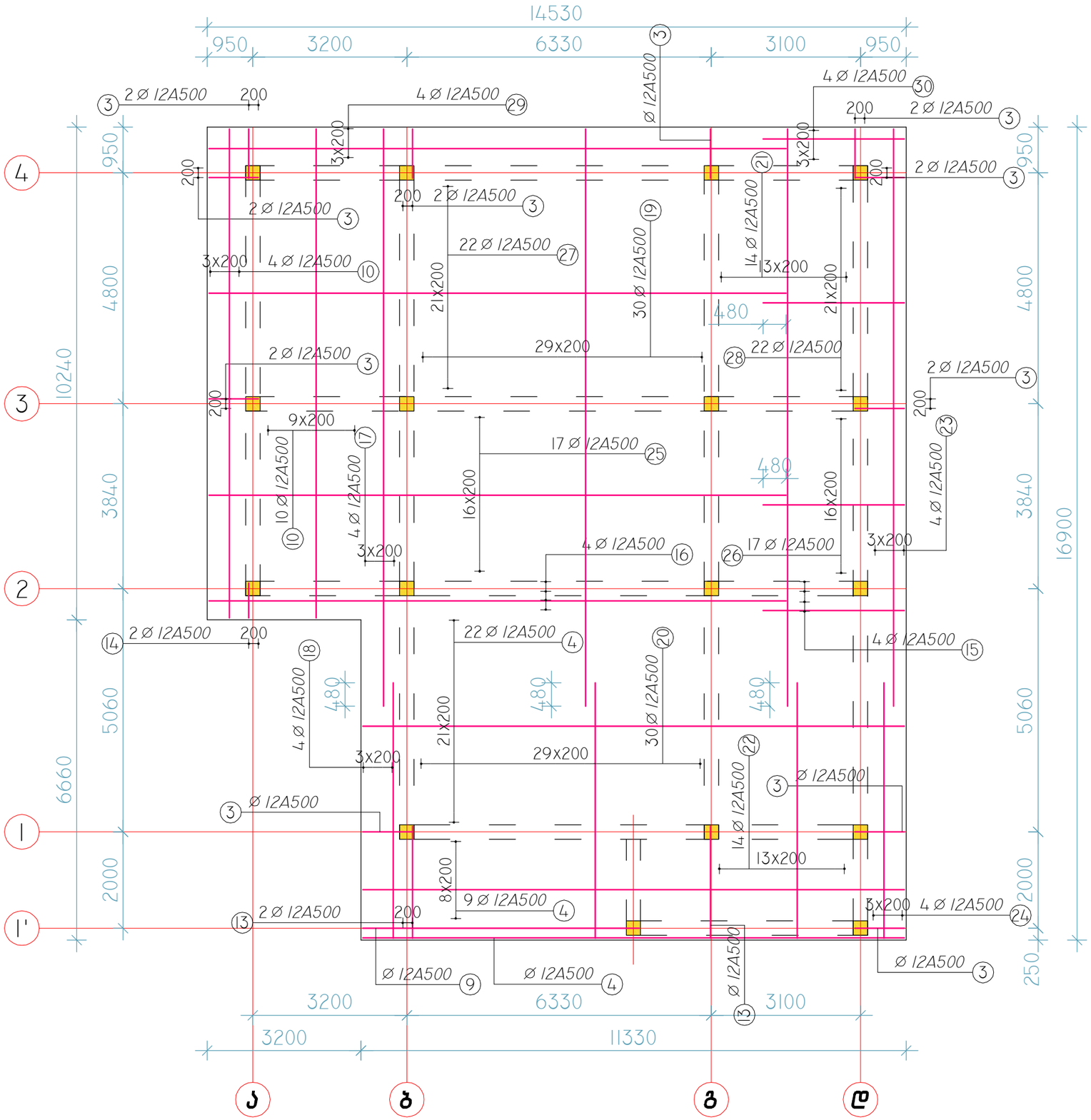

დამკვეთი PRINCIPAL	სსიპ საგანგებო სიტუაციების კორდინაციი და გადაუდებელი დახმარების ცენტ	
პროექტი PROJECT	სსიპ საგანგებო სიტუაციების კორდინაციისა და გადაუდებელი დახმარების ცენტრის სასწრაფო სამედიცინო დახმარების რაიონული სამსახურის ტიპიური შენობა ზვიდი სამედიცინო ბრიგადისთვ	
მისამართი ADDRESS	ტიპიური პროექტი	
თანამდებობა Position	**სახელი, გვარი** Name, Surname	**ხელმოწერა** Signature
დირექტორი	ი. ბარნაბიშვილი I. Barnabishvili	
დირექტორი	ნ.ალექსიადისი N.Alexsiadis	
პრ.მთ.არქიტექტორი Chief Architect	მ.იონიდისი M.Ionidisi	
კონსტრუქტორი Constructor	დ. სანავა D. Tsanava	

APEX Studio 1
შპს. "აპექს სტუდიო 1"
საქართველო, თბილისი 0194, კუს ტბის მესამე №1
ტელ.: (+995 97) 77 55 70
E-mail: apexstudio.ge@ gmail. com

კონსტრუქციული ნაწილი

მასშ. SCALE		თარიღი DATE OF ISSUE	21.07.2017
ნახაზი DRWG.		კორექტირება	REVISION
		№	კორექტ. REV. / თარიღი DAT
		1	
		2	
		3	
სტადია STAGE		ინდექსი INDEX	ფურც. PAGES
მუშა პროექტი Working Draft			J-15

გადახურვის ფილის ზედა შრის დამატებითი არმირება ▼3.60

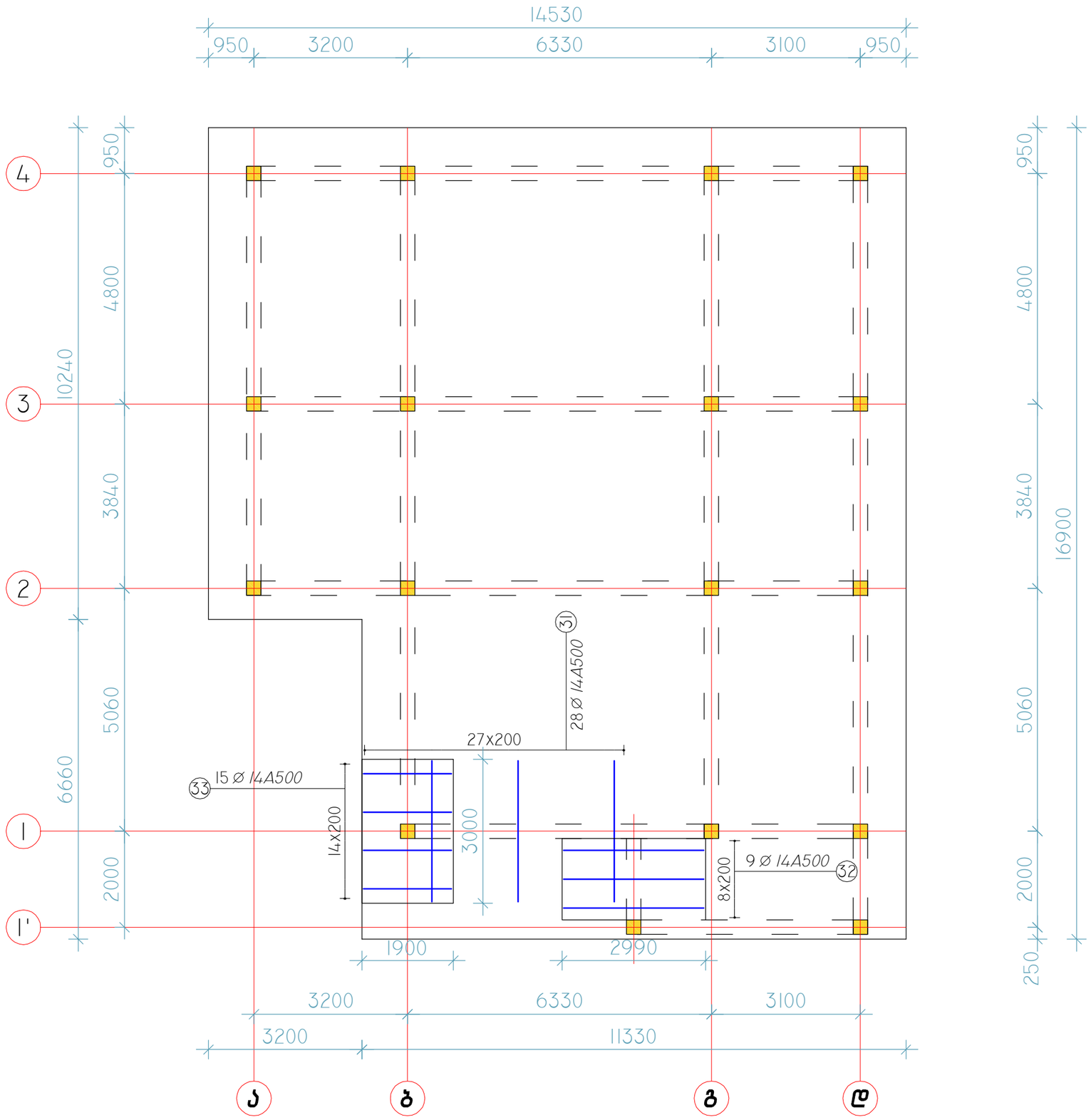

დამკვეთი PRINCIPAL	სსიპ საგანგებო სიტუაციების კორდინაციი და გადაუდებელი დახმარების ცენტ
პროექტი PROJECT	სსიპ საგანგებო სიტუაციების კორდინაციისა და გადაუდებელი დახმარების ცენტრის სასწრაფო სამედიცინო დახმარების რაიონული სამსახურის ტიპიური შენობა შვიდი სამედიცინო ბრიგადისთვ
მისამართი ADDRESS	ტიპიური პროექტი

თანამდებობა Position	სახელი, გვარი Name, Surname	ხელმოწერა Signature
დირექტორი	ი. ბარნაბიშვილი I. Barnabishvili	
დირექტორი	ნ.ალექსიადისი N.Alexsiadis	
არ.მთ.არქიტექტორი Chief Architect	მ.იონიდისი M.Ionidisi	
კონსტრუქტორი Constructor	დ. ცანავა D. Tsanava	

APEX Studio 1

შპს. "აპექს სტუდიო 1"

საქართველო, თბილისი 0194, კაზბეგის შესახვევი №1
ტელ.: (+995 97) 77 55 70
E-mail: apexstudio.ge@gmail.com

კონსტრუქციული ნაწილი

მასშ. SCALE		თარიღი DATE OF ISSUE	21.07.2017
ნახაზი DRWG.		კორექტირება	REVISION
		№	კორექტ. REV. / თარიღი DAT
		1	
		2	
		3	
სტადია STAGE		ინდექსი INDEX	ფურც. PAGES
მუშა პროექტი Working Draft			J-16

არმატურის სპეციფიკაცია რბ გადახურვის ფილაზე ▼3.60 მ

პოზ	არმატურის კლასი	დიამეტრი	რაოდენობა	სიგრძე (მ)	საერთო სიგრძე	წონა (კგ)
1	A240	8	533	0.32	170.56	67.37
2	A500	12	133	0.88	117.04	103.93
3	A500	12	36	1.03	37.08	32.93
4	A500	12	64	11.26	720.64	639.93
5	A500	12	43	11.30	485.90	431.48
6	A500	12	43	3.64	156.52	138.99
7	A500	12	4	2.34 *	9.36	8.31
8	A500	12	4	6.17 *	24.68	21.92
9	A500	12	2	5.74	11.48	10.19
10	A500	12	28	10.17	284.76	252.87
11	A500	12	52	5.31	276.12	245.19
12	A500	12	52	12.00	624.00	554.11
13	A500	12	6	2.33	13.98	12.41
14	A500	12	4	0.73	2.92	2.59
15	A500	12	4	1.99 *	7.96	7.07
16	A500	12	4	6.52 *	26.08	23.16
17	A500	12	4	12.00	48.00	42.62
18	A500	12	4	5.31	21.24	18.86
19	A500	12	30	12.00	360.00	319.68
20	A500	12	30	5.31	159.30	141.46
21	A500	12	14	12.00	168.00	149.18
22	A500	12	14	5.31	74.34	66.01
23	A500	12	4	12.00	48.00	42.62
24	A500	12	4	5.31	21.24	18.86
25	A500	12	17	12.00	204.00	181.15
26	A500	12	17	2.94	49.98	44.38
27	A500	12	22	12.00	264.00	234.43
28	A500	12	22	2.94	64.68	57.44
29	A500	12	4	12.00	48.00	42.62
30	A500	12	4	2.94	11.76	10.44
31	A500	14	28	2.93	82.04	99.27
32	A500	14	9	2.92	26.28	31.80
33	A500	14	15	1.83	27.45	33.21

არმატურის ამოკრეფა	A240	A 500		სულ კგ
	∅ 8	∅ 12	∅ 14	
ერთეულის წონა (კგ/მ)	0.40	0.89	1.21	
საერთო სიგრძე (მ)	170.56	4341.06	135.77	
საერთო წონა (კგ)	67.37	3854.86	164.28	4086.51

ბეტონის კლასი სიმტკიცის მიხედვით B25 V=35 მ3

ფილის არმირების ფრაგმენტი ჭრილში

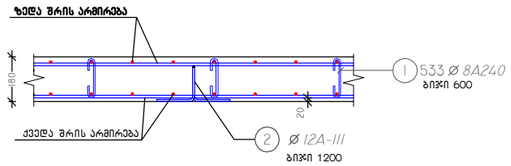

ესკიზი-1 (პოზ. 2)

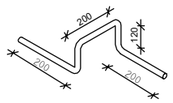

დამკვეთი PRINCIPAL	სსიპ საბანაფეო სიტუაციების კორდინაციი და გადაუდებელი დახმარების ცენტ
პროექტი PROJECT	სსიპ საბანაფეო სიტუაციების კორდინაციისა და გადაუდებელი დახმარების ცენტრის სასწრაფო სამედიცინო დახმარების რაიონული სამსახურის ტიპიური შენობა შვიდი სამედიცინო ბრიგადისთვ
მისამართი ADDRESS	ტიპიური პროექტი

თანამდებობა Position	სახელი, გვარი Name, Surname	ხელმოწერა Signature
დირექტორი	ი. ბარნაბიშვილი I. Barnabishvili	
დირექტორი	ნ.ალექსიადისი N.Alexsiadis	
პრ.მთ.არქიტექტორი Chief Architect	მ.იონიდისი M.Ionidisi	
კონსტრუქტორი Constructor	დ. ცანავა D. Tsanava	

APEX Studio 1

შპს. "აპექს სტუდიო 1"

საქართველო, თბილისი 0194, კუს ტბის შესახვევი №1
ტელ.: (+995 97) 77 55 70
E-mail: apexstudio.ge@ gmail. com

კონსტრუქციული ნაწილი

მასშ. SCALE		თარიღი DATE OF ISSUE	21.07.2017
ნახაზი DRWG.		კორექტირება REVISION	

№	კორექტ. REV.	თარიღი DAT
1		
2		
3		

სტადია STAGE	ინდექსი INDEX	ფურცლ. PAGES
მუშა პროექტი Working Draft		J-17

გარე კიბის გეგმა ▼-0.10

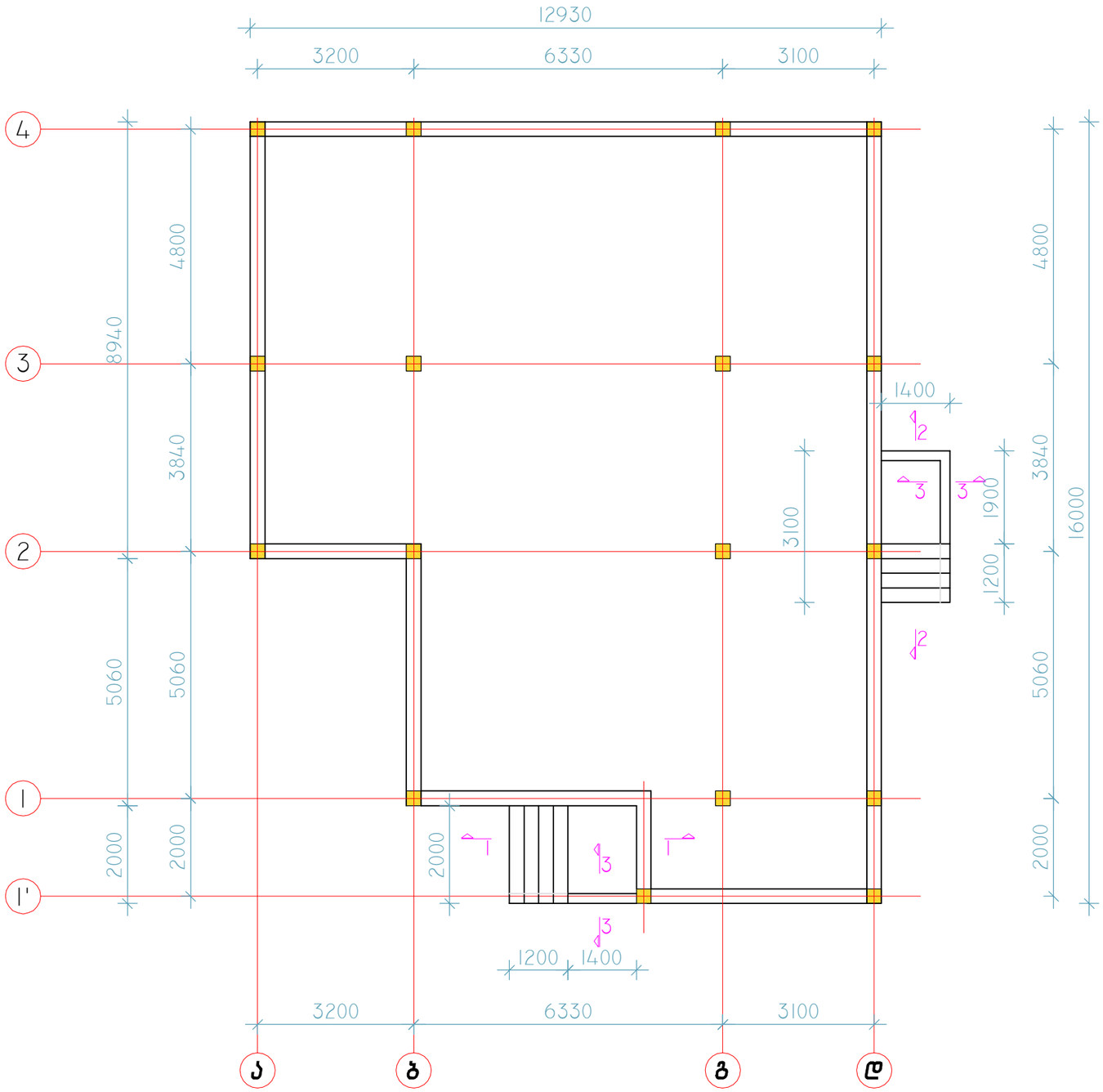

დამკვეთი PRINCIPAL	სსიპ საგანგებო სიტუაციების კორდინაციი და გადაუდებელი დახმარების ცენტ
პროექტი PROJECT	სსიპ საგანგებო სიტუაციების კორდინაციისა და გადაუდებელი დახმარების ცენტრის სასწრაფო სამედიცინო დახმარების რაიონული სამსახურის ტიპიური შენობა შვიდი სამედიცინო ბრიგადისთვ
მისამართი ADDRESS	ტიპიური პროექტი

თანამდებობა Position	სახელი, გვარი Name, Surname	ხელმოწერა Signature
დირექტორი	ი. ბარნაბიშვილი I. Barnabishvili	
დირექტორი	ნ.ალექსიადისი N.Alexsiadis	
პრ.მთ.არქიტექტორი Chief Architect	მ.იონიდისი M.Ionidisi	
კონსტრუქტორი Constructor	დ. ცანავა D. Tsanava	

APEX Studio 1

შპს. "აპექს სტუდიო 1"
საქართველო, თბილისი 0194, კუს ტბის მესამე №1
ტელ.: (+995 97) 77 55 70
E-mail: apexstudio.ge@ gmail. com

კონსტრუქციული ნაწილი

მასშ. SCALE		თარიღი DATE OF ISSUE	21.07.2017
ნახაზი DRWG.		კორექტირება	REVISION

№	კორექტ. REV.	თარიღი DAT
1		
2		
3		

სტადია STAGE	ინდექსი INDEX	ფურც. PAGES
მუშა პროექტი Working Draft		J-18

1-1

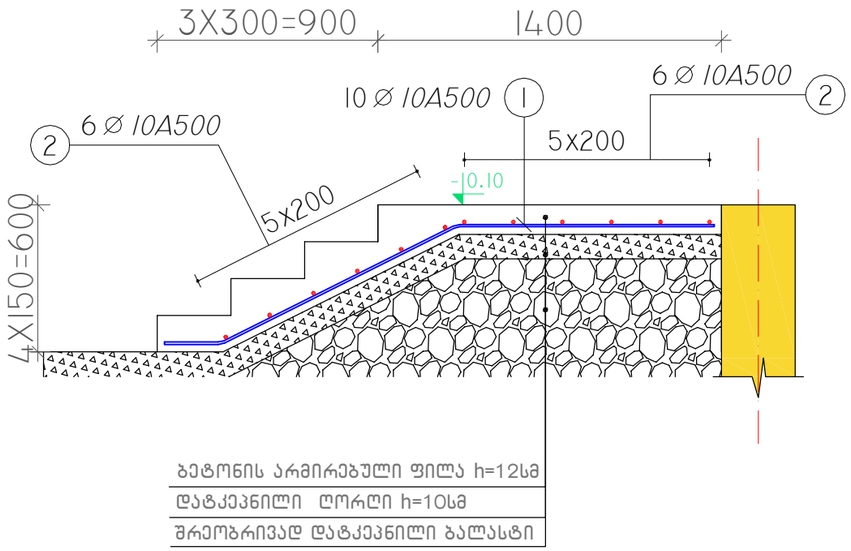

2-2

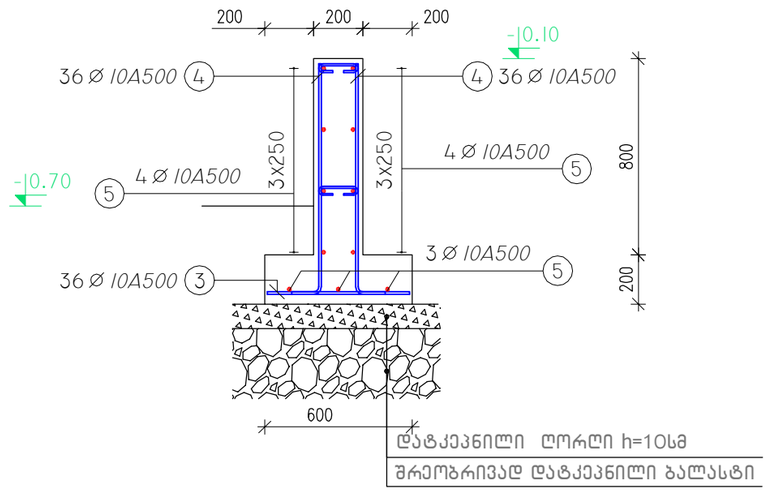

2-2

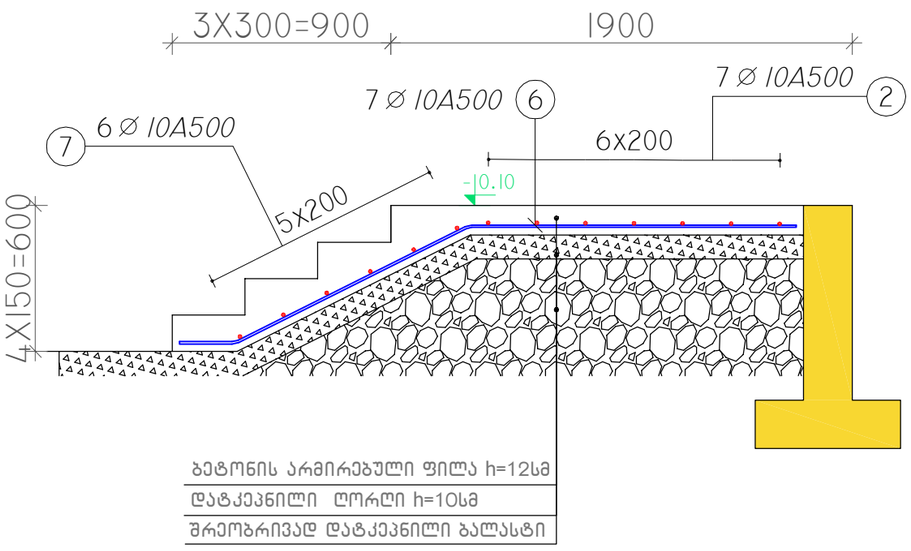

არმატურის სპეციფიკაცია გარე კიბეზე

პოზ	არმატურის კლასი	დიამეტრი	რაოდენობა ტოტალ	სიგრძე (მ)	საერთო სიგრძე	წონა (კგ)
1	A500	10	10	2.35	23.50	14.50
2	A500	10	19	2.00	38.00	23.45
3	A500	10	36	0.58	20.88	12.88
4	A500	10	72	1.04	74.88	46.20
5	A500	10	11	7.10	78.10	48.19
6	A500	10	7	2.65	18.55	11.45
7	A500	10	6	1.40	8.40	5.18

არმატურის ამოკრეფა	A500	სულ კგ
	Ø 10	
ერთეულის წონა (კგ/მ)	0.62	
საერთო სიგრძე (მ)	262.31	
საერთო წონა (კგ)	161.85	161.85

ბეტონის კლასი სიმტკიცის მიხედვით B25 V=3.5 მ3

ღორღი V=1 მ3

ბალასტი V=3 მ3

დამკვეთი PRINCIPAL	სსიპ საგანგებო სიტუაციების კოორდინაციი და გადაუდებელი დახმარების ცენტ
პროექტი PROJECT	სსიპ საგანგებო სიტუაციების კოორდინაციისა და გადაუდებელი დახმარების ცენტრის სასწრაფო სამედიცინო დახმარების რაიონული სამსახურის ტიპიური შენობა შვიდი სამედიცინო ბრიგადისთვ
მისამართი ADDRESS	ტიპიური პროექტი

თანამდებობა Position	სახელი, გვარი Name, Surname	ხელმოწერა Signature
დირექტორი	ი. ბარნაბიშვილი I. Barnabishvili	
დირექტორი	ნ.ალექსიადისი N.Alexiadis	
არ.მთ.არქიტექტორი Chief Architect	მ.იონიდისი M.Ionidisi	
კონსტრუქტორი Constructor	დ. ცანავა D. Tsanava	

APEX Studio 1

შპს. "აპექს სტუდიო 1"
საქართველო, თბილისი 0194, კაზ ტბის შესახვევი №1
ტელ.: (+995 97) 77 55 70
E-mail: apexstudio.ge@ gmail. com

კონსტრუქციული ნაწილი

მასშ. SCALE		თარიღი DATE OF ISSUE	21.07.2017
ნახაზი DRWG.		კორექტირება	REVISION
		№	კორექტ. REV. / თარიღი DAT
		1	
		2	
		3	
სტადია STAGE		ინდექსი INDEX	ფურცლ. PAGES
მუშა პროექტი Working Draft			J-19

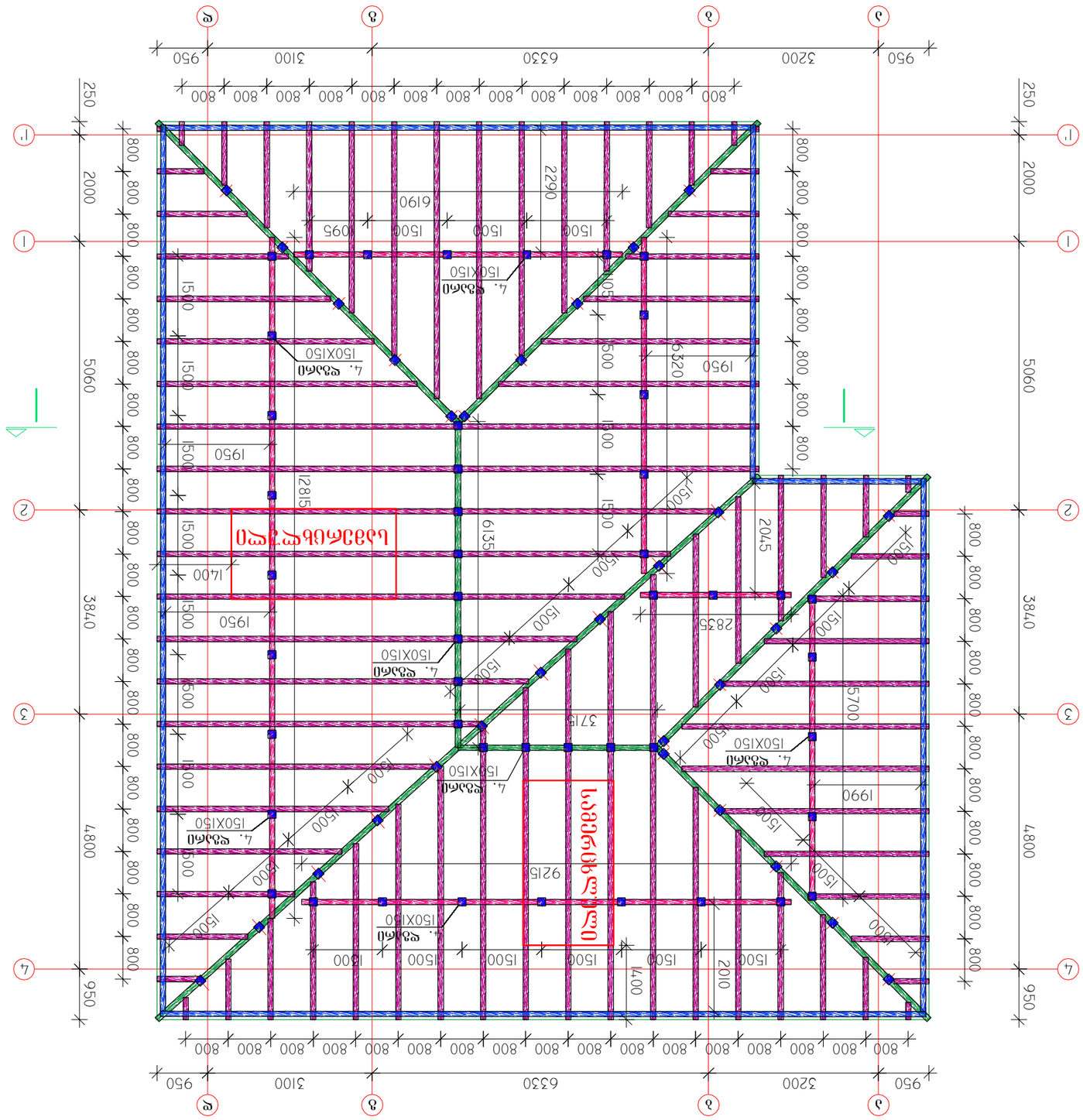

ᲡᲐᲥᲐᲠᲗᲕᲔᲚᲝᲡ ᲡᲐᲮᲚᲗᲐ ᲛᲨᲔᲜᲘᲔᲚᲝᲑᲐ ᲓᲐ ᲡᲐᲛᲨᲔᲜᲘᲡ ᲞᲠᲝᲔᲥᲢᲘ

PRINCIPAL

ᲛᲘᲜᲘᲭᲘᲡ ᲐᲓᲛᲘᲜᲘᲡᲢᲠᲐᲪᲘᲘᲡ ᲛᲐᲠᲗᲕᲘᲡ ᲓᲐᲛᲝᲣᲙᲘᲓᲔᲑᲚᲘ ᲡᲐᲛᲨᲔᲜᲘᲡ ᲞᲠᲝᲔᲥᲢᲘ
ᲓᲐ ᲛᲘᲛᲓᲘᲜᲐᲠᲔ ᲛᲘᲛᲦᲔᲑᲘ ᲢᲔᲠᲘᲢᲝᲠᲘᲘᲡ ᲛᲐᲠᲗᲕᲘᲡ ᲡᲐᲛᲣᲨᲐᲝᲔᲑᲘ ᲓᲐ
PRINCIPAL

ᲞᲠᲝᲔᲥᲢᲘᲡ PROJECT
ᲛᲘᲜᲘᲭᲘᲡ ᲐᲓᲛᲘᲜᲘᲡᲢᲠᲐᲪᲘᲘᲡ ᲛᲘᲛᲦᲔᲑᲘ ᲢᲔᲠᲘᲢᲝᲠᲘᲐ ᲓᲐᲛᲝᲣᲙᲘᲓᲔᲑᲚᲘ ᲡᲐᲛᲨᲔᲜᲘᲡ ᲞᲠᲝᲔᲥᲢᲘᲡ ᲐᲠᲥᲘᲢᲔᲥᲢᲣᲠᲘᲡ ᲜᲐᲬᲘᲚᲘ
ᲛᲘᲜᲘᲭᲘᲡ ᲐᲓᲛᲘᲜᲘᲡᲢᲠᲐᲪᲘᲘᲡ ᲛᲘᲛᲦᲔᲑᲘ ᲢᲔᲠᲘᲢᲝᲠᲘᲐ ᲐᲛᲜᲘᲡᲢᲘᲡ ᲛᲘᲛᲐᲠᲗᲣᲚᲘ ᲓᲐᲛᲝᲣᲙᲘᲓᲔᲑᲚᲘ ᲡᲐᲛᲨᲔᲜᲘᲡ ᲞᲠᲝᲔᲥᲢᲘᲡ ᲐᲠᲥᲘᲢᲔᲥᲢᲣᲠᲘᲡ ᲜᲐᲬᲘᲚᲘ

ADDRESS
ᲥᲣᲗᲐᲘᲡᲘ ᲥᲐᲠᲗᲣᲚᲘ ᲡᲐᲮᲚᲘᲡ ᲛᲘᲡᲐᲛᲐᲠᲗᲘ

Position	Name, Surname	Signature
ᲓᲘᲠᲔᲥᲢᲝᲠᲘ	Ნ. ᲑᲐᲠᲗᲐᲮᲘᲨᲕᲘᲚᲘ I. Bartakhishvili	
ᲐᲠᲥᲘᲢᲔᲥᲢᲝᲠᲘ	Ნ.ᲐᲚᲔᲥᲡᲘᲫᲔ N.Alexsidzé	
ᲫᲚᲘᲐᲜᲘ ᲐᲠᲥᲘᲢᲔᲥᲢᲝᲠᲘ	Მ.ᲗᲝᲜᲘᲫᲔ M.Tonidze	
ᲙᲝᲜᲡᲢᲠᲣᲥᲢᲝᲠᲘ	Დ. ᲗᲣᲠᲐᲕᲐ D. Turava	

ᲞᲠᲝᲔᲥᲢᲘ "ᲡᲐᲮᲚᲘ ᲚᲔᲠᲜᲘᲡ 1"

ᲚᲔᲠᲜᲘᲡ ᲛᲘᲜᲘᲭᲘᲡ 0194. ᲥᲣᲩ. ᲓᲐᲜ. ᲨᲝᲚᲐᲛᲘᲗᲘᲡ №1
ᲢᲔᲚ.: (+995 97) 77 55 70
E-mail: apexstudio.ge@gmail.com

ᲐᲠᲥᲘᲢᲔᲥᲢᲣᲠᲣᲚᲘ ᲜᲐᲬᲘᲚᲘ

SCALE:	1:50
DATE OF ISSUE	21.07.2017
REVISION:	
DRWG:	

№	ᲗᲐᲠᲘᲦᲘ REV.	ᲛᲝᲛᲖᲐᲓᲔᲚᲘ DAT
1		
2		
3		

ᲔᲢᲐ�პᲘ STAGE	ᲘᲜᲓᲔᲥᲡᲘ INDEX	ᲒᲕᲠᲐᲜᲘ PAGES
ᲛᲣᲨᲐᲝᲑᲘᲡ ᲬᲘᲜᲐᲡᲬᲐᲠᲘ Working Draft		J-20

სახურავის ჭრილი 1-1

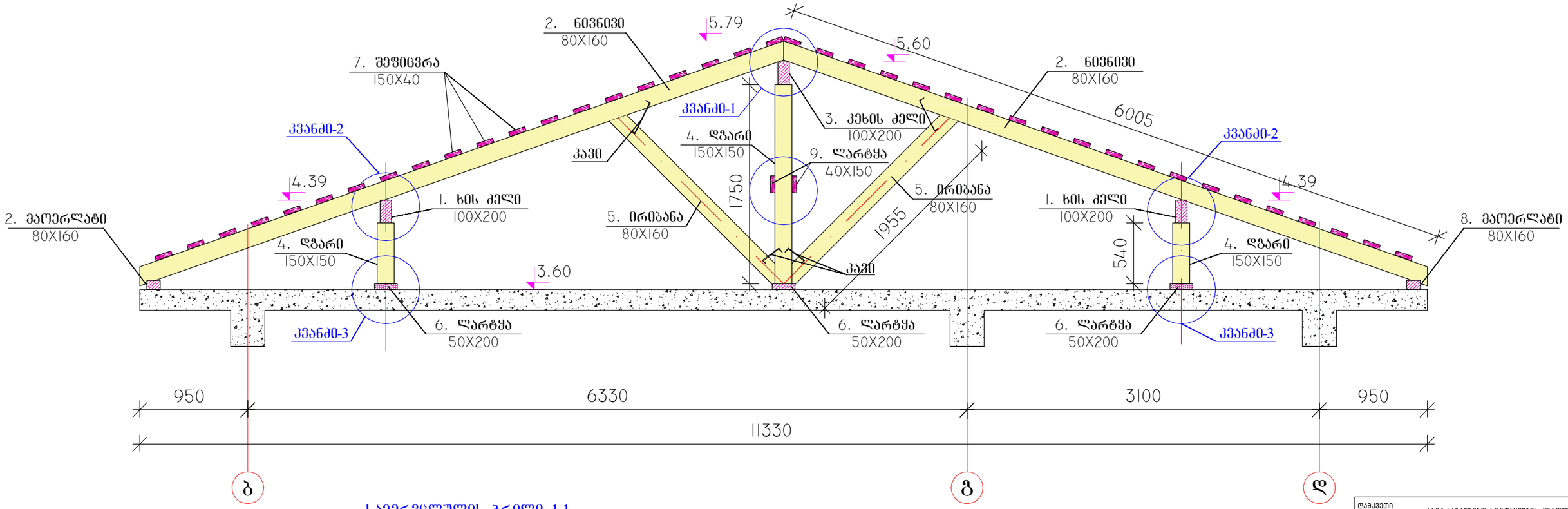

სამერვეცლულის ჭრილი 1-1

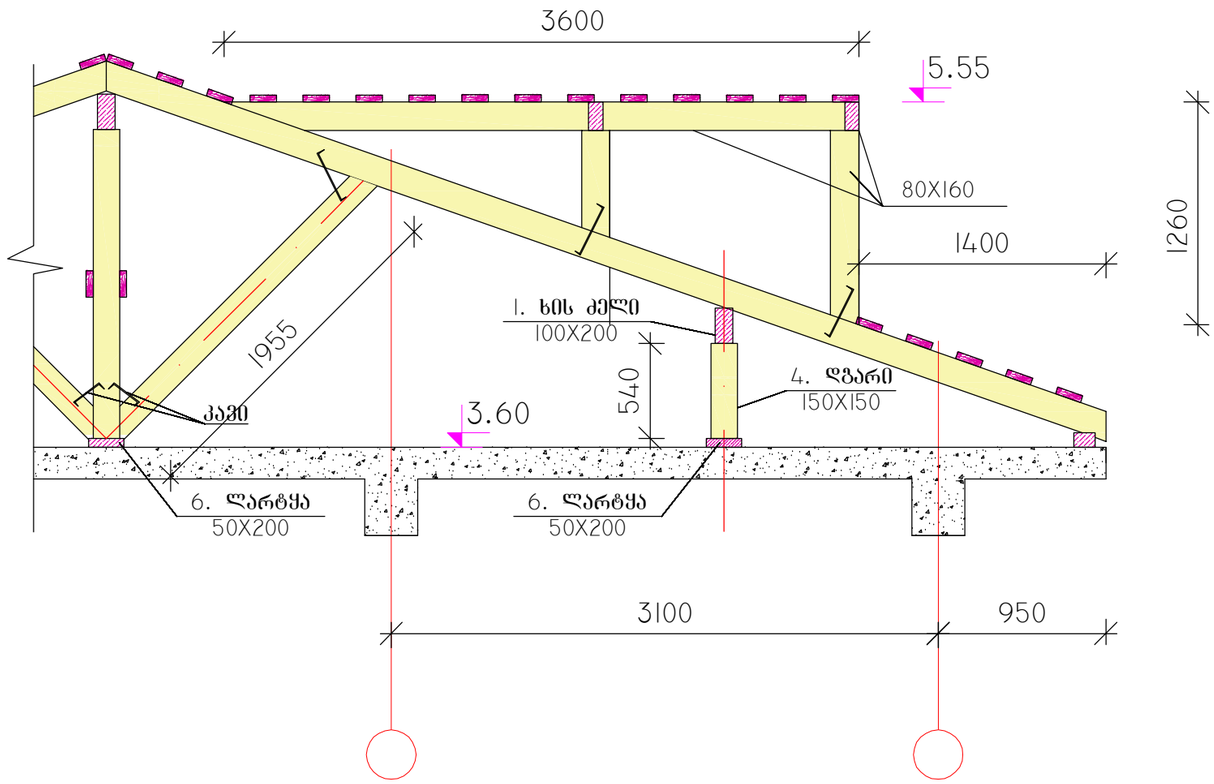

დამკვეთი PRINCIPAL	სსიპ საგანგებო სიტუაციების კორდინაციი და გადაუდებელი დახმარების ცენტ
პროექტი PROJECT	სსიპ საგანგებო სიტუაციების კორდინაციისა და გადაუდებელი დახმარების ცენტრის სასწრაფო სამედიცინო დახმარების რაიონული სამსახურის ტიპიური შენობა შვიდი სამედიცინო ბრიგადისთვ
მისამართი ADDRESS	ტიპიური პროექტი

თანამდებობა Position	სახელი, გვარი Name, Surname	ხელმოწერა Signature
დირექტორი	ი. ბარნაბიშვილი I. Barnabishvili	
დირექტორი	ნ.ალექსიადისი N.Alexsiadis	
პრ.მთ.არქიტექტორი Chief Architect	მ.იონიდისი M.Ionidisi	
კონსტრუქტორი Constructor	დ. ცანავა D. Tsanava	

APEX Studio 1
შპს. "აპექს სტუდიო 1"
საქართველო, თბილისი 0194, კუს ტბის მესამეკვი №1
ტელ.: (+995 97) 77 55 70
E-mail: apexstudio.ge@gmail.com

კონსტრუქციული ნაწილი

მასშ. SCALE		თარიღი DATE OF ISSUE	21.07.2017
ნახაზი DRWG.		კორექტირება	REVISION:

№	კორექტ. REV.	თარიღი DAT
1		
2		
3		

სტადია STAGE	ინდექსი INDEX	ფურცელ. PAGES
მუშა პროექტი Working Draft		J-21

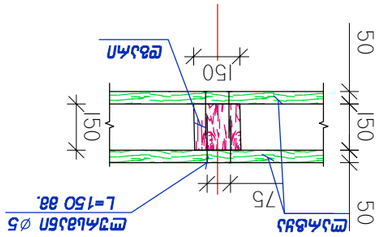

ᲯᲘᲠᲘᲗᲘ 1 – 1
მ. 1:20

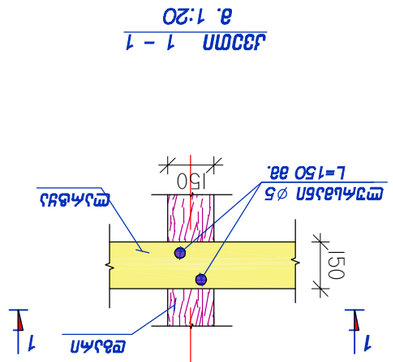

ᲯᲘᲠᲘᲗᲘ 4–4
მ. 1:20

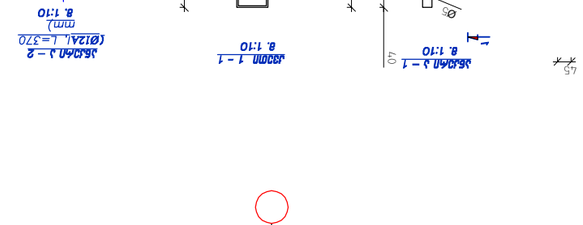

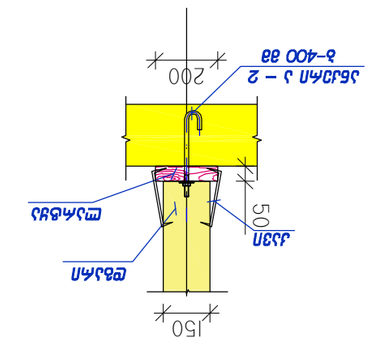

ᲯᲘᲠᲘᲗᲘ 3
მ. 1:20

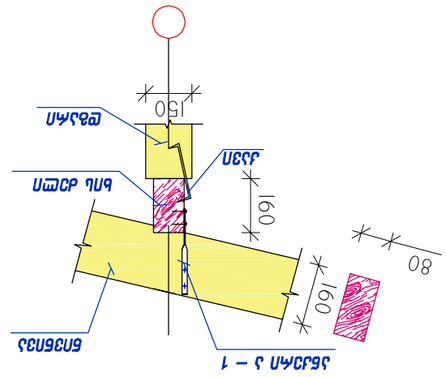

ᲯᲘᲠᲘᲗᲘ 2
მ. 1:20

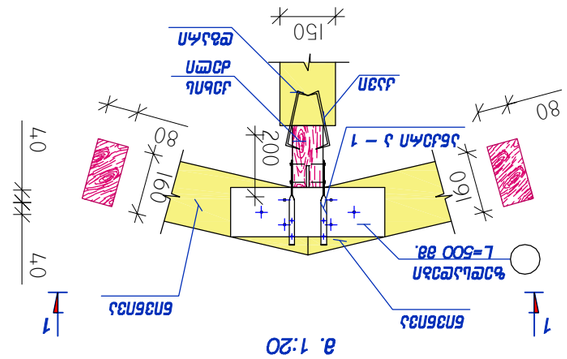

ᲯᲘᲠᲘᲗᲘ 1 – 1
მ. 1:20

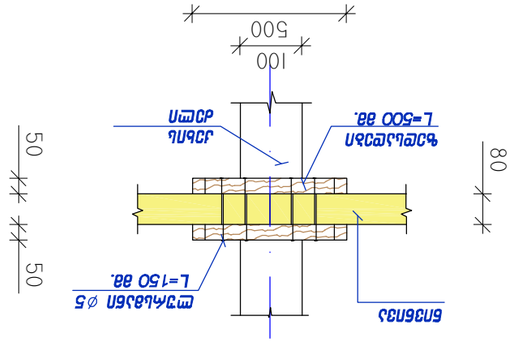

ᲯᲘᲠᲘᲗᲘ 1 – 1
მ. 1:20

ᲓᲐᲛᲙᲕᲔᲠᲘ PRINCIPAL	ᲚᲘᲜᲘᲡ ᲛᲔᲠᲘᲜᲒᲘᲡ ᲛᲝᲓᲔᲚᲘ ᲛᲘᲛᲐᲠᲗᲣᲚᲘ ᲓᲐ ᲞᲝᲚᲘᲙᲐᲠᲑᲝᲜᲐᲢᲘᲡ ᲛᲘᲜᲐᲨᲔᲜᲘ ᲓᲐᲛᲙᲕᲔᲠᲘᲡ ᲓᲐᲛᲐᲢᲔᲑᲘᲗ ᲓᲐ ᲞᲝᲚᲘᲙᲐᲠᲑᲝᲜᲐᲢᲘᲡ ᲞᲝᲚᲘᲤᲐᲡᲘᲡ ᲛᲘᲜᲐᲨᲔᲜᲘ		
ᲞᲠᲝᲔᲥᲢᲘ PROJECT	ᲚᲘᲜᲘᲡ ᲛᲔᲠᲘᲜᲒᲘᲡ ᲛᲝᲓᲔᲚᲘᲡ ᲛᲘᲛᲐᲠᲗᲣᲚᲘ ᲓᲐ ᲞᲝᲚᲘᲙᲐᲠᲑᲝᲜᲐᲢᲘᲡ ᲞᲝᲚᲘᲤᲐᲡᲘᲡ ᲛᲘᲜᲐᲨᲔᲜᲘ ᲚᲔᲒᲘᲡᲚᲐᲢᲣᲠᲘ ᲓᲐᲜᲘᲨᲜᲣᲚᲘ ᲛᲐᲡᲐᲚᲔᲑᲘ ᲓᲐᲛᲐᲢᲔᲑᲘᲗᲘ ᲨᲔᲛᲗᲮᲕᲔᲕᲘᲗ ᲛᲘᲗᲘᲗᲔᲑᲣᲚᲘ ᲛᲝᲜᲐᲪᲔᲛᲔᲑᲘ ᲨᲔᲛᲘᲡᲐᲑᲐᲛᲘᲡᲘ ᲓᲐᲛᲐᲢᲔᲑᲘᲗᲘ ᲛᲐᲡᲐᲚᲔᲑᲘ		
ᲛᲘᲡᲐᲛᲐᲠᲗᲘ ADDRESS	ᲓᲘᲐᲜᲐ ᲯᲘᲠᲩᲘᲐᲜᲘ		

ᲞᲝᲖᲘᲪᲘᲐ Position	ᲡᲐᲮᲔᲚᲘ, ᲒᲕᲐᲠᲘ Name, Surname	ᲮᲔᲛᲝᲬᲔᲠᲐ Signature
ᲓᲘᲠᲔᲥᲢᲝᲠᲘ	Თ. ᲑᲐᲠᲗᲐᲨᲕᲘᲚᲘ T. Bartashvili	
ᲐᲠᲥᲘᲢᲔᲥᲢᲝᲠᲘ	Ნ.ᲐᲚᲔᲥᲡᲘᲫᲔ N.Alexsidze	
ᲯᲒᲤᲘᲡ ᲐᲠᲥᲘᲢᲔᲥᲢᲝᲠᲘ Chief Architect	Მ.ᲗᲝᲜᲘᲫᲔ M.Tonidis	
ᲙᲝᲜᲡᲢᲠᲣᲥᲢᲝᲠᲘ Constructor	Დ. ᲪᲐᲠᲪᲘᲫᲔ D. Tsartsidze	

APEX Studio 1

ᲞᲠᲝᲔᲥᲢᲘᲡ ᲛᲔᲜᲔᲯᲛᲔᲜᲢᲘ

ᲨᲠᲗᲐ ᲛᲝᲜᲐᲪᲔᲗᲐ ᲙᲝᲠᲞᲝᲠᲐᲪᲘᲐ
E-mail: apexstudio.ge@gmail.com
ᲢᲔᲚ.: (+995 97) 77 55 70

ᲙᲝᲜᲡᲢᲠᲣᲥᲪᲘᲘᲡ ᲓᲐᲒᲘᲗᲘ

SCALE ᲛᲐᲡᲨᲢᲐᲑᲘ	DATE OF ISSUE ᲒᲐᲛᲝᲪᲔᲛᲘᲡ ᲗᲐᲠᲘᲦᲘ		21.07.2017
DRWG. ᲩᲐᲛᲚᲘᲡᲗᲐᲜ ᲓᲐᲙᲐᲕᲨᲘᲠᲔᲑᲣᲚᲘ		REVISION:	
	№	ᲨᲔᲪᲕᲚᲘᲡ ᲗᲐᲠᲘᲦᲘ REV. DAT	
	1		
	2		
	3		

ᲬᲘᲜᲐᲡᲬᲐᲠᲘ STAGE	ᲘᲜᲓᲔᲥᲡᲘ INDEX	ᲒᲕᲠᲐᲜᲘ PAGES
ᲛᲣᲨᲐᲝᲑᲘᲡ ᲞᲠᲝᲔᲥᲢᲘ Working Draft		J-22

პოზიცია	დასახელება	ზომები			მოცულობა მ3
		განიკვეთი მმ	სიგრძე	რაოდენობა	
1	ხის ძელი	200X100	-	-	0.950
2	ნივნივი	80X160	-	-	4.500
3	კეხის ძელი	200X100	-	-	0.850
4	დგარი	150X150	-	-	1.650
5	ირიბანა	80X160	-	-	0.650
6	ლარტყა	200X50	-	-	0.900
7	შეფისვრა	150X40	-	-	1.500
8	მაოერლატი	80X120	-	-	0.830
9	ლარტყა	40X150	-	-	0.120
	სულ	-	-	-	**11.950**
9	ლურსმანი, მაერთებელი კავი, ანკერი	-	-	500ჯგ	

დამკვეთი PRINCIPAL	სსიპ საგანგებო სიტუაციების კოორდინაციი და გადაუდებელი დახმარების ცენტ	
პროექტი PROJECT	სსიპ საგანგებო სიტუაციების კოორდინაციისა და გადაუდებელი დახმარების ცენტრის სასწრაფო სამედიცინო დახმარების რაიონული სამსახურის ტიპიური შენობა შვიდი სამედიცინო ბრიგადისთვ	
მისამართი ADDRESS	ტიპიური პროექტი	
თანამდებობა Position	**სახელი, გვარი** Name, Surname	**ხელმოწერა** Signature
დირექტორი	ი. ბარნაბიშვილი I. Barnabishvili	
დირექტორი	ნ.ალექსიადისი N.Alexsiadis	
პრ.მთ.არქიტექტორი Chief Architect	მ.იონიდისი M.Ionidisi	
კონსტრუქტორი Constructor	დ. ცანავა D. Tsanava	

APEX Studio 1

შპს. "აპექს სტუდიო 1"

საქართველო, თბილისი 0194, კუს ტბის შესახვევი №1
ტელ.: (+995 97) 77 55 70
E-mail: apexstudio.ge@gmail.com

კონსტრუქციული ნაწილი

მასშ. SCALE		თარიღი DATE OF ISSUE	21.07.2017
ნახაზი DRWG.		კორექტირება	REVISION
		№	კორექტ. REV.	თარიღი DAT
		1		
		2		
		3		
სტადია STAGE		ინდექსი INDEX	ფურცლ. PAGES
მუშა პროექტი Working Draft			კ-23

სსიპ საგანგებო სიტუაციების კოორდინაციისა და გადაუდებელი დახმარების ცენტრის სასწრაფო სამედიცინო დახმარების რაიონული სამსახურის ტიპიური შენობა №3

წყალსადენ კანალიზაციის ნაწილი

APEX Studio 1

მუშა პროექტი

შემსრულებელი: შპს "აპექს სტუდიო 1" ს/კ 406177916

დირექტორი: ი.ბარნაბიშვილი

პრ. მთ. არქიტექტორი: მ. იონიდისი

შეასრულა: რ.ბაჩეჩილაძე

სპეციფიკაცია

N	დ ა ს ა ხ ე ლ ე ბ ა	ზ ო მ ა	გ ა ნ ზ	რაოდენობა	
				ცივი	ცხელი
	წ ყ ა ლ ს ა დ ე ნ ი				
1	მილი წყლის პოლიპროპილენის	d=25	გრ/ძ მ	10	
2	მილი წყლის პოლიპროპილენის	d=20	გრ/ძ მ	12	12
3	მილი წყლის პოლიპროპილენის	d=15	გრ/ძ მ	8	6
4	ვენტილი	d=25	ც	3	
5	ვენტილი	d=15 / 20	ც	8 / 1	6 / 1
6	პირსაბანი შემრევით და სიფონით		კ-ტი	2	-
7	შხაპი შემრევით და სადგამით		კ-ტი	2	-
8	სახანძრო ონკანი	d=50	ც	1	-
9	ჭა აგურის სახურავით	1x1x1.2(რ)		1	-
10	მიერთება არსებულ ქსელთან		ადგ.	1	-
11	ცხელი წყლის მილების იზოლაცია		$მ^3$	-	0.3
12	ფასონური ნაწილები		ც	8	6
13	ქუროები		ც	8	6
14	მრიცხველი	k-20	ც	1	-
15	ფილტრი		ც	1	-
	კ ა ნ ა ლ ი ზ ა ც ი ა				
1	მილი კანალიზაციის პლასტმასის	d=100	გრ/ძ მ	25	
2	მილი კანალიზაციის პლასტმასის	d=50	გრ/ძ მ	5	
3	სამკაპი	100x100	ც	3	
4	სამკაპი	100x50	ც	12	
5	მუხლი	d=100	ც	2	
6	მუხლი	d=50	ც	8	
7	რევიზია	d=100	ც	1	
8	უნიტაზი ჩამრეცხი ავზით		კ-ტი	2	
9	ტრაპი	d=100	ც	1	
10	ტრაპი	d=50	ც	6	
11	ქოლგა		ც	1	
12	მიერთება არსებულ ქსელთან		ადგ.	1	
13	რკ.ბ.ჭა კანალიზაციის	d=1000 H=1.0	ც	1	
14	თუჯის ხუფი	d=750	ც	1	
15	ქუროები		ც	7	

განმარტებითი ბარათი

პროექტი დამუშავებულია საქართველოში მოქმედი ნორმებისა და წესების შესაბამისად.
გათვალისწინებულია დასავლეთ ევროპის სტანდარტები.შენობის ცივი წყლით მომარაგება
ხორციელდება არსებული ქსელიდან ჭის მოწყობით.ჭაში განშტოებაზე დამონტაჟდეს ვენტილი,ხოლო მთავარ ქსელზე სახანძრო ონკანი **d=50**
წყლის ხარჯია **q=0.5** $მ^3$/სთ
ცხელი წყალი ხორციელდება შენობაში დამონტაჟებული გაზის კედლის ქვაბიდან.იატაკში მილები იზოლირდება. კანალიზაციის გამოყვანის მიერთება მოხდეს შენობიდან **l =3.0** მ.ზე კანალიზაციის ჭაში **H=0.7** მ და შემდგომ იქიდან ქსელი მიუერთდეს არსებულ ქსელს ჭის მოწყობით.
კანალიზაციის დგარები აიყვანება გადახურვის ზემოთ 0.5 მ. და უკეთდება ქოლგა. მიწის სამუშაოები და მილის სიგრძეები განისაზღვროს ადგილზე, როგორც კანალიზაციის ასევე სასმელ-სამეურნეო დასახანძრო წყალსადენის ადგილმდებარეობა ონკანის.

პირობითი აღნიშვნები

— წ1 — ცივი წყალი

— თ3 — ცხელი წყალი

— კ1 — კანალიზაცია

ვენტილი

კ პირსაბანი

უ უნიტაზი

შხ შხაპი

ტ ტრაპი

R რევიზია

პროექტის შემადგენლობა

N	დ ა ს ა ხ ე ლ ე ბ ა	ფ N
1	სპეციფიკაცია	წკ-1
2	გეგმა	წკ-2
3	წყალსადენის და კანალიზაციის	წკ-3
	სქემები	

ფორმატი PAPER SIZE	დაკვეთა № CONTRACT №	პროექტის № PROJECT №	ფაილის სახელი FILE NAME
A-3	...	...	...

პირობითი აღნიშვნები LEGEND

შენიშვნები NOTES

1. ნახაზზე ზომები მოცემულია მილიმეტრებში ხოლო ნიმუღლები მეტრებში.
2. ნახაზებში ნებისმიერი ცვლილება შეთანხმებულ უნდა აპტორთან.
3.
4.

სიტუაციური სქემა
KEY PLAN

დამკვეთი PRINCIPAL — სსიპ საგანგებო სიტუაციების კორდინაციისა და გადაუდებელი დახმარების სენტრი

პროექტი PROJECT — სსიპ საგანგებო სიტუაციების კორდინაციისა და გადაუდებელი დახმარების სენტრის სასწრაფო სამედიცინო დახმარების რაიონული სამსახურის ტიპიური შენობა 2

მისამართი ADDRESS — ტიპიური პროექტი

პროექტი №	00171707.	
CAD FILE №	00171707.	
თანამდებობა Position	სახელი, გვარი Name, Surname	Signature
დირექტორი	ი. ბარნაბიშვილი I. Barnabishvili	
დირექტორი	ნ.ალექსანდრის N. Aleksiadis	
არ. მთ, არქ. Chief Architect	მ. იონიდისი M. ionidisi	
მთავარული	რ.გაჩეჩილაძე	
საავტორო უფლებები:		მარინა იონიდისი

APEX Studio 1

შპს. "აპექს სტუდიო 1"
საკარიერელო, თბილისი 0194, ალს ტბის მესაზღვევი №1
ტელ.: (+995 97) 77 55 70
E-mail: apexstudio.ge@ gmail. com

წყალსადენ-კანალიზაცია

მასშ. SCALE		თარიღი DATE OF ISSUE	18.10.2017

ნახაზი DRWG. — განმარტებითი ბარათი სპეციფიკაცია

კორექტირება			REVISIONS
#	კორექტ. REV.	თარიღი	DATE
1			
2			
3			

სტადია STAGE	ინდექსი INDEX	ფურცლ. PAGES
მუშა პროექტი Working Draft	წკ-1	3

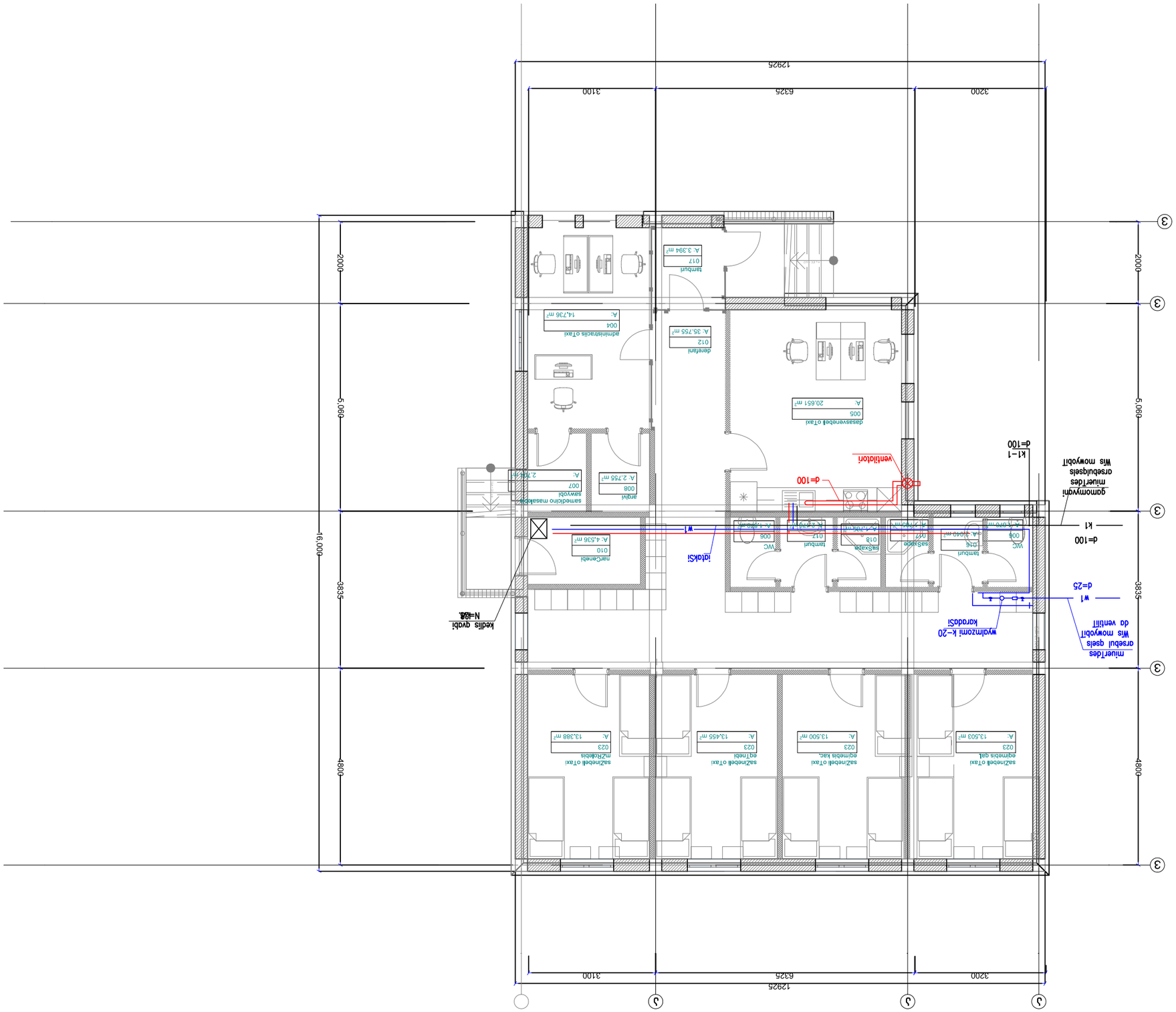

ფორმატი PAPER SIZE	კონტრაქტის № CONTRACT №	პროექტის № PROJECT №	ფაილის სახელი FILE NAME
A-3	...	...	...

აღნიშვნები LEGEND

აღნიშვნები NOTES

1. ... [illegible]
2. ... [illegible]
3. ...
4. ...

სქემა KEY PLAN

PRINCIPAL

ლიცენზიის №:	ლიცენზიის ფორმა:
...	...

PRINCIPAL

ლიცენზიის №:	ლიცენზიის ფორმა:
...	...

PROJECT

ბინა ინდივიდუალურ საცხოვრებელ სახლში
ბინა ინდივიდუალურ საცხოვრებელ სახლში
ბინა ინდივიდუალურ საცხოვრებელ სახლში

ცივი და ცხელი წყლის სქემა

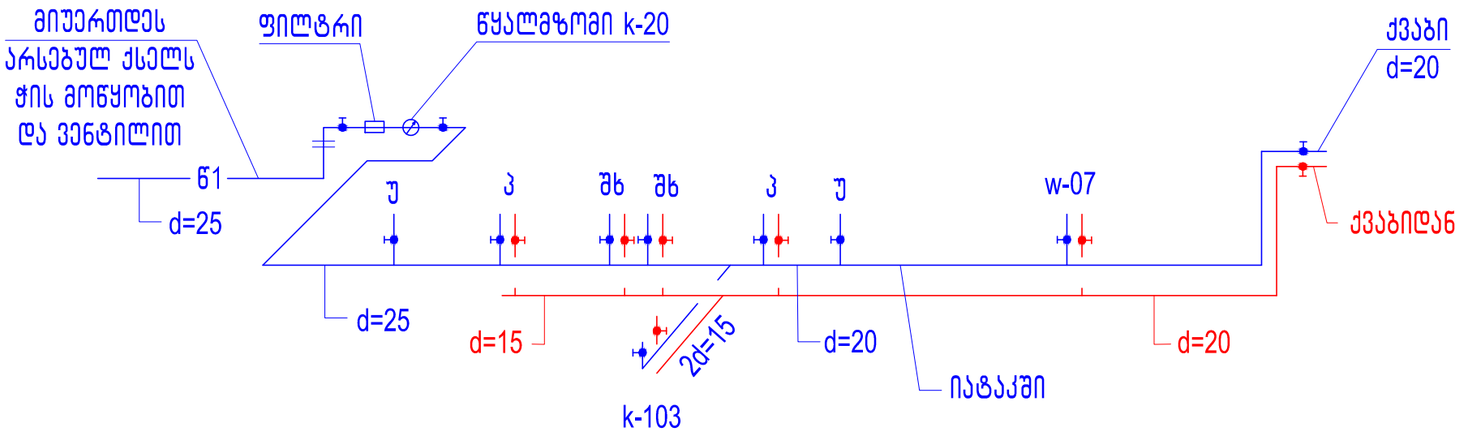

კანალიზაციის სქემა

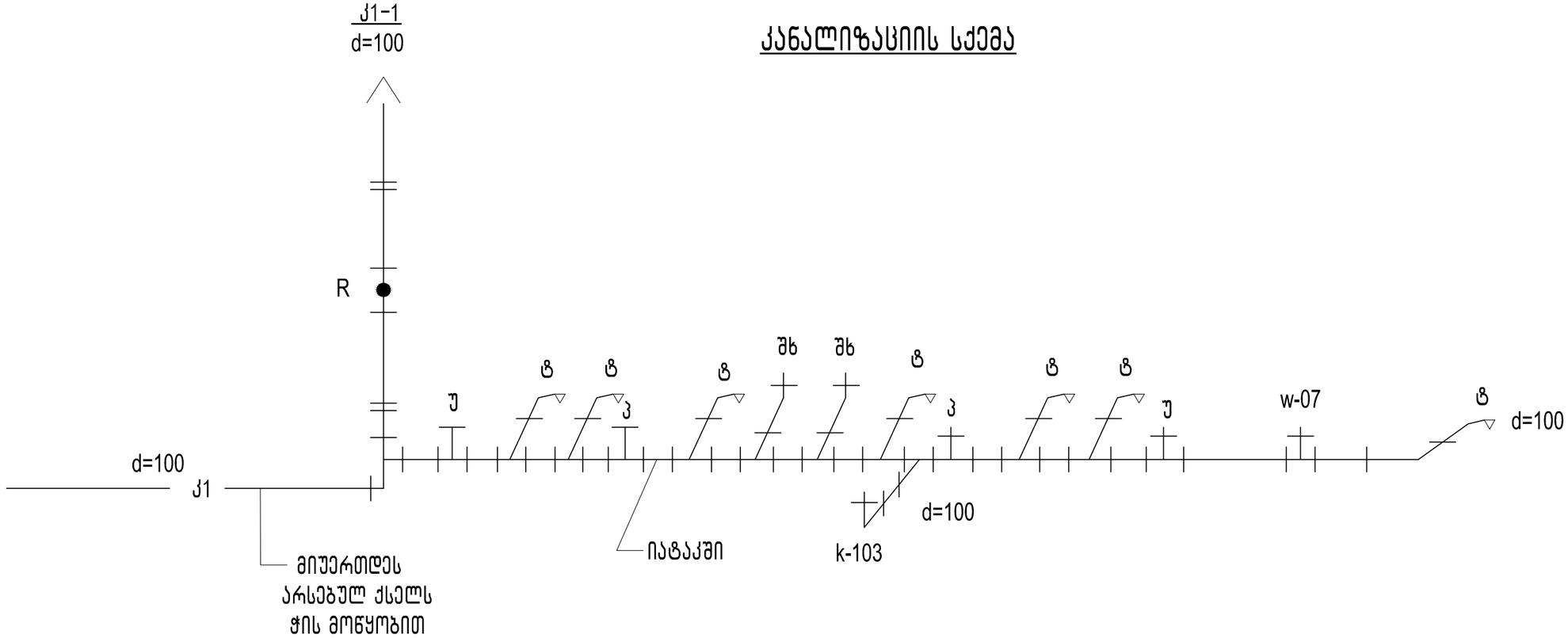

ფორმატი PAPER SIZE	დაკვეთა № CONTRACT №	პროექტის № PROJECT №	ფაილის სახელი FILE NAME
A-3	...	...	...

 პირობითი აღნიშვნები LEGEND

შენიშვნები NOTES

1. ნახაზზე ზომები მოცემულია მილიმეტრებში ხოლო ნიშნულები მეტრებში.
2. ნახაზებში ნებისმიერი ცვლილება შეთანხმებულ იქნას პროექტორთან.
3.
4.

სიტუაციური სქემა
KEY PLAN

დამკვეთი PRINCIPAL: სსიპ საგანგებო სიტუაციების კოორდინაციისა და გადაუდებელი დახმარების ცენტრი

პროექტი PROJECT: სსიპ საგანგებო სიტუაციების კოორდინაციისა და გადაუდებელი დახმარების ცენტრის სასწრაფო სამედიცინო დახმარების რაიონული სამსახურის ტიპიური შენობა 2

მისამართი ADDRESS: ტიპიური პროექტი

პროექტი №	00171707.	
CAD FILE №	00171707.	
თანამდებობა Position	სახელი, გვარი Name, Surname	Signature
დირექტორი	ი. ბარნაბიშვილი I. Barnabishvili	
დირექტორი	ნ.ალექსიძის N. Aleksiadis	
პრ. მთ. არქ. Chief Architect	მ. იონიდისი M. ionidisi	
შესრულა	რ.გაჩეჩილაძე	
საავტორო უფლებები:		მარინა იონიდისი

APEX Studio 1
შპს. "აპექს სტუდიო 1"
საკარმიდამო, თბილისი 0194, აკაკი გაფის შესახვევი №1
ტელ.: (+995 97) 77 55 70
E-mail: apexstudio.ge@ gmail. com

წყალსადენ-კანალიზაცია

მასშ. SCALE		თარიღი DATE OF ISSUE	18.10.2017
ნახაზი DRWG.	სქემები	კორექტირება REVISIONS	
		# / კორექტ. REV. / თარიღი DATE	
		1	
		2	
		3	
სტადია STAGE		ინდექსი INDEX	ფურცლ. PAGES
მუშა პროექტი Working Draft		წკ-3	3

სსიპ საგანგებო სიტუაციების კოორდინაციისა და გადაუდებელი დახმარების ცენტრის სასწრაფო სამედიცინო დახმარების რაიონული სამსახურის ტიპიური შენობა №3

გათბობა-გაგრილების ნაწილი

APEX Studio 1

მუშა პროექტი

შემსრულებელი: შპს "აპექს სტუდიო 1" ს/კ 406177916

დირექტორი: ი.ბარნაბიშვილი

პრ. მთ. არქიტექტორი: მ. იონიდისი

შეასრულა: რ.ბაჩეჩილაძე

სპეციფიკაცია

N	დ ა ს ა ხ ე ლ ე ბ ა	ზ ო მ ა	განზ	რაოდ
	გ ა თ ბ ო ბ ა			
1	მილი გათბობის პოლიპროპილენის	d=25	გრ/ძ მ	6
2	მილი გათბობის პოლიპროპილენის	d=20	გრ/ძ მ	50
3	მილი გათბობის პოლიპროპილენის	d=15	გრ/ძ მ	25
5	რადიატორები ფოლადის პანელური ევრონორმის ТУП-22 H=600 მმ.			
	l=500 Q=840 კკალ/სთ		ც	1
	l=1000 Q=1679 კკალ/სთ		ც	2
	l=800 Q=1343 კკალ/სთ		ც	4
	l=700 Q=1175 კკალ/სთ		ც	2
	l=600 Q=1007 კკალ/სთ		ც	2
6	რადიატორების მონტაჟი		კ-ტი	11
7	მარეგულირებელი ონკანი	d=15	ც	22
8	ფასონური ნაწილები		ც	25
9	ქუროები		ც	25
10	რადიატორის სამაგრები		ც	22
11	მილების იზოლაცია იატაკში		$მ^3$	0.4
12	გათბობის სისტემის დაწნეხვა წყლით		სისტ	1
13	გათბობის გაშვება-გამართვის სამუშაოები		სისტ	1
14	ვენტილი		ც	2
15	კედლის ქვაბი დახურული წვის კამერით	N=28 კვტ.	ც	1
16	საყოფაცხოვრებო ვენტილატორი	$Q=150მ^3/სთ$	ც	1
17	მილი პლასტმასის პოლიპროპილენის	d=100	გრ/ძ მ	2.5

განმარტებითი ბარათი

პროექტი დამუშავებულია საქართველოში მოქმედი სამშენებლო ნორმებისა და წესების შესაბამისად.
გათვალისწინებულია დასავლეთ ევროპის სტანდარტები. შენობის გათბობა ხორციელდება შენობაში დამონტაჟებული კედლის ქვაბიდან გაზზე N=28 კვტ.
გათბობის საანგარიშო გარე ტემპერატურა ნაანგარიშებია Q გათ= -13°c
(სხვა ტემპერატურის დროს უნდა მოხდეს გადაანგარისება)
შენობის სითბოს ხარჯი გათბობაზე შეადგენს Qგათ=16000 კკალ/სთ. გათბობის სისტემად მიღებულია ორმილოვანი ჩიხური ქვედა განაწილებით. მიმწოდებელი და უკუ მილები გადის იატაკქვეშ და იზოლირდება. გამთბობ ხელსაწყოებად მიღებულია ფოლადის პანელური რადიატორები ევრონორმისТУП-22 **H=600**მმ.

პირობითი აღნიშვნები

— თ1 — გათბობის მიმწოდებელი

— თ2 — გათბობის უკუ მიმწოდებელი

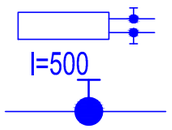

რადიატორი მარეგულირებელი ონკანით

ვენტილი

პროექტის შემადგენლობა

N	დ ა ს ა ხ ე ლ ე ბ ა	ფ N
1	სპეციფიკაცია	გთ-1
2	გეგმა	გთ-2
3	სქემა	გთ-3

ფორმატი PAPER SIZE	დაკვეთა № CONTRACT №	პროექტის № PROJECT №	ფაილის სახელი FILE NAME
A-3	...	...	...

პირობითი აღნიშვნები LEGEND

შენიშვნები NOTES

1. ნახაზზე ზომები მოცემულია მილიმეტრებში ხოლო ნიშნულები მეტრებში.
2. ნახაზებში ნებისმიერი ცვლილება შეთანხმებულ იქნას არქიტექტორთან.
3.
4.

სიტუაციური სქემა
KEY PLAN

დამკვეთი PRINCIPAL	სსიპ საგანგებო სიტუაციების კოორდინაციისა და გადაუდებელი დახმარების ცენტრი	
პროექტი PROJECT	სსიპ საგანგებო სიტუაციების კოორდინაციისა და გადაუდებელი დახმარების ცენტრის სასწრაფო სამედიცინო დახმარების რაიონული სამსახურის ტიპიური შენობა 2	
მისამართი ADDRESS	ტიპიური პროექტი	
პროექტი №	00171707.	
CAD FILE №	00171707.	
თანამდებობა Position	სახელი, გვარი Name, Surname	Signature
დირექტორი	ი. ბარნაბიშვილი I. Barnabishvili	
დირექტორი	ნ.ალექსიადის N. Aleksiadis	
პრ. მთ. არქ. Chief Architect	მ. იონიდისი M. ionidisi	
შესრულა	რ.გაჩეჩილაძე	
საავტორო უფლებები:	მარინა იონიდისი	

APEX Studio 1

შპს. "აპექს სტუდიო 1"
საქართველო, თბილისი 0194, ქუს ტბის შესახვევი №1
ტელ.: (+995 97) 77 55 70
E-mail: apexstudio.ge@ gmail. com

გ ა თ ბ ო ბ ა			
მასშ. SCALE		თარიღი DATE OF ISSUE	18.10.2017
ნახაზი DRWG.		კორექტირება	REVISIONS
		#	კორექტ. REV.	თარიღი DATE
		1		
		2		
		3		

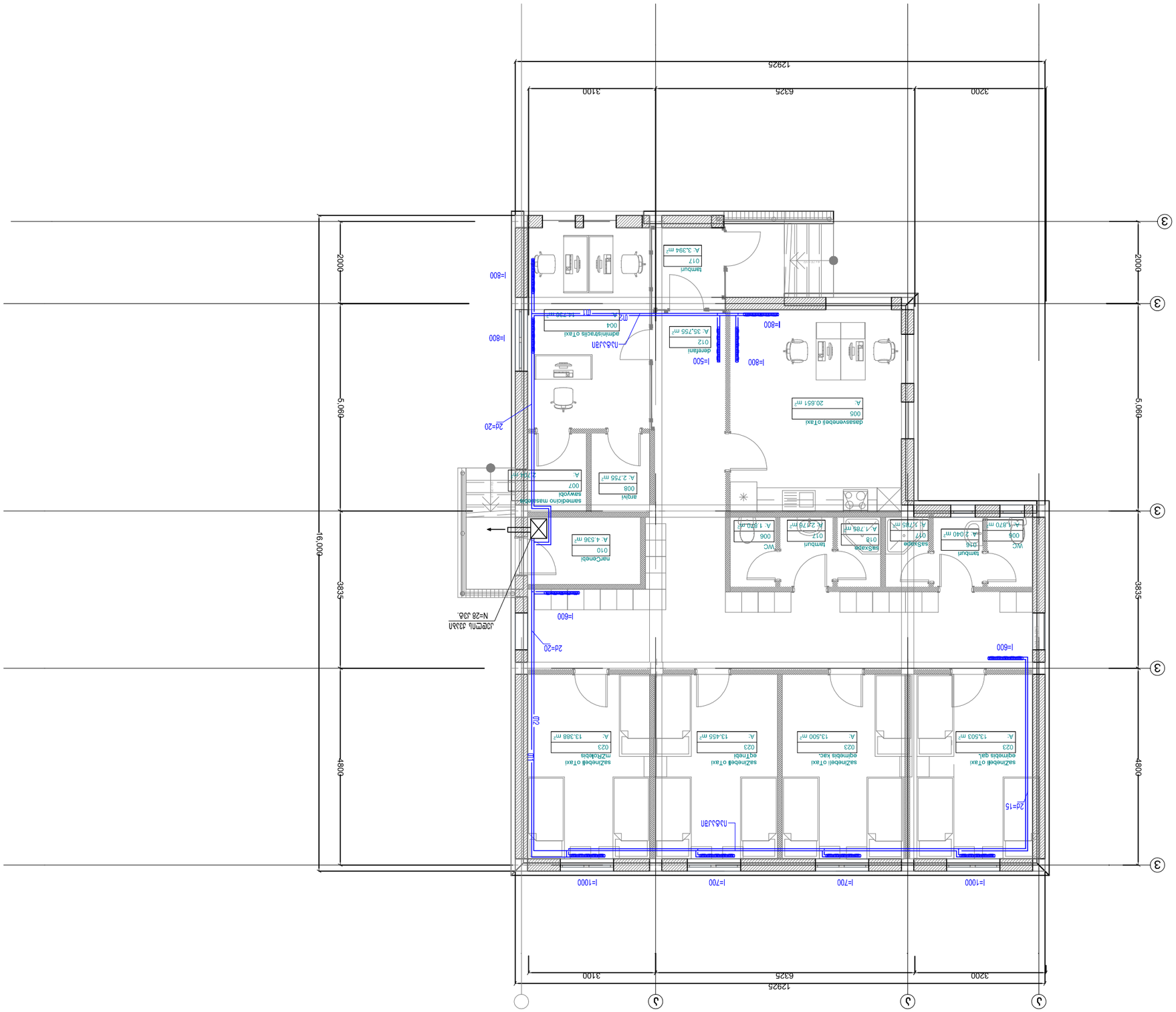

A-3	...	...	...
ფორმატი PAPER SIZE	კონტრაქტი № CONTRACT №	პროექტი № PROJECT №	ფაილის სახელი FILE NAME

ეტაპი LEGEND

ინჟინერიული ქსელების აღნიშვნა NOTES

1. ... [illegible]
2. ... [illegible]
3.
4.

სქემა KEY PLAN

PRINCIPAL

ინჟინერული ქსელების ... [illegible]

PRINCIPAL

ინჟინერული ქსელების ... [illegible]

პროექტი PROJECT

ბინის ... [illegible]

მისამართი ADDRESS

ბინა №7, ... [illegible]

პროექტის №	001711707.
CAD FILE №	001711707.

ფუნქცია Position	სახელი, გვარი Name, Surname	ხელმოწერა Signature
ექსპერტი	ი. ბარნაბიშვილი I. Barnabishvili	
ექსპერტი	ნ.ალექსიძე N. Aleksiadis	
პასუხისმგებელი	ვ. ოქროპირიძე V. Okropiridze	
მთავარი არქიტექტორი Chief Architect	მ.ბაზაზიანი M. Iunidis	
სამშენებლო ეფექტურობა:		ბაბანა ოქროპირიძე

APEX Studio 1

ბულვარი "ვაჟა-ფშაველა" 1
ალექსანდრეული ოქროპირიძე 0194 ეს ბინა ეკუთვნის №1
ტელ.: (+995 97) 77 55 70
E-mail: apexstudio.ge@gmail.com

ბ ა ნ ი ს მ ა ს ტ ა ბ ი

მასშტაბი SCALE	1:100
თარიღი DATE OF ISSUE	18.10.2017

REVISIONS

#	ცვლილების REV.	თარიღი DATE
1		
2		
3		

ბინა DWG.

ფაზა STAGE	ინდექსი INDEX	ფურცლების PAGES	
		3	

ფურცლის ეტიკეტი Working Draft

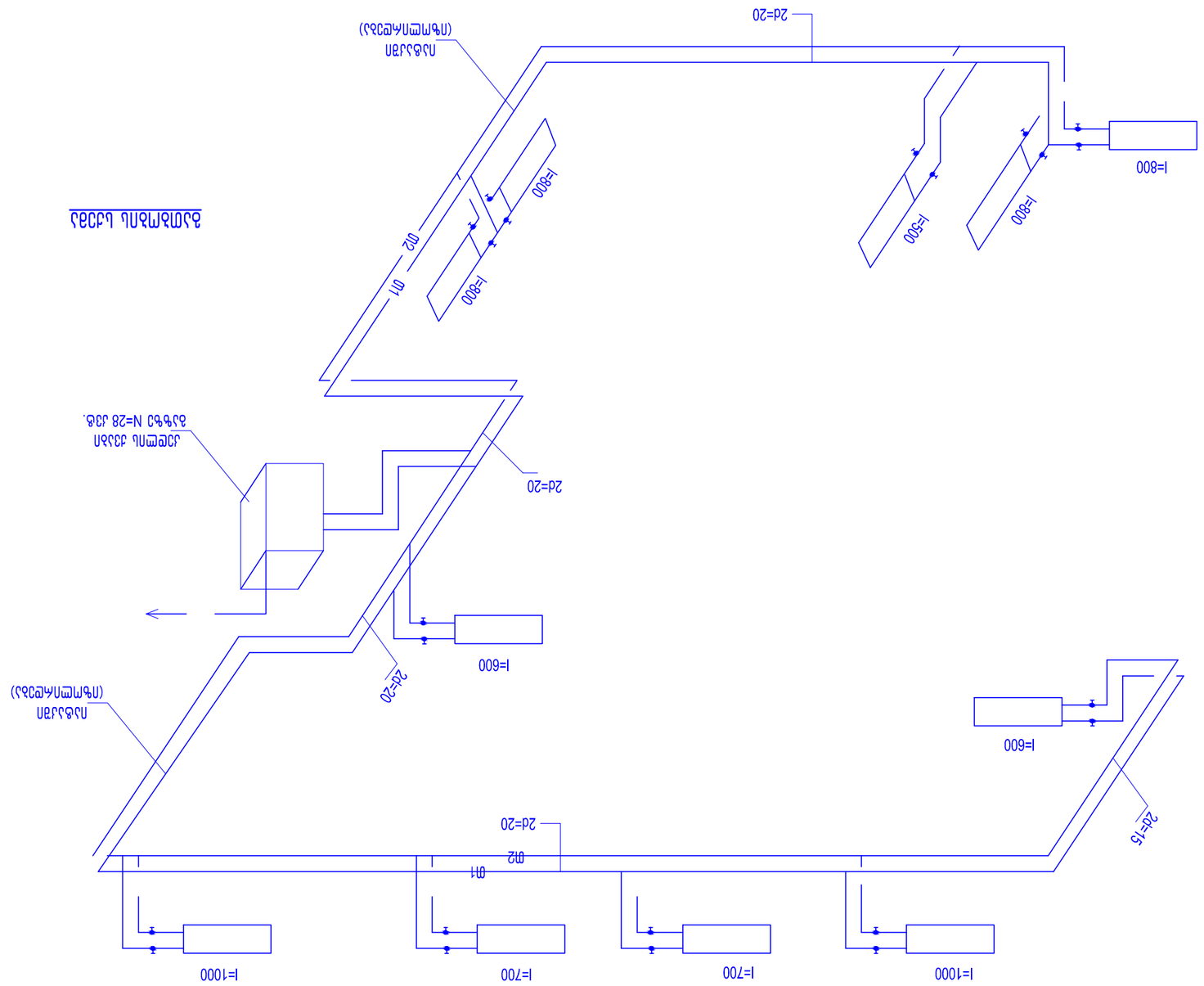
I=1000
I=700
I=700
I=1000
Ø1
Ø2
d=20
d=15
I=600
d=20
I=600
d=20

სართულის გეგმა
მასშტაბი 1-100

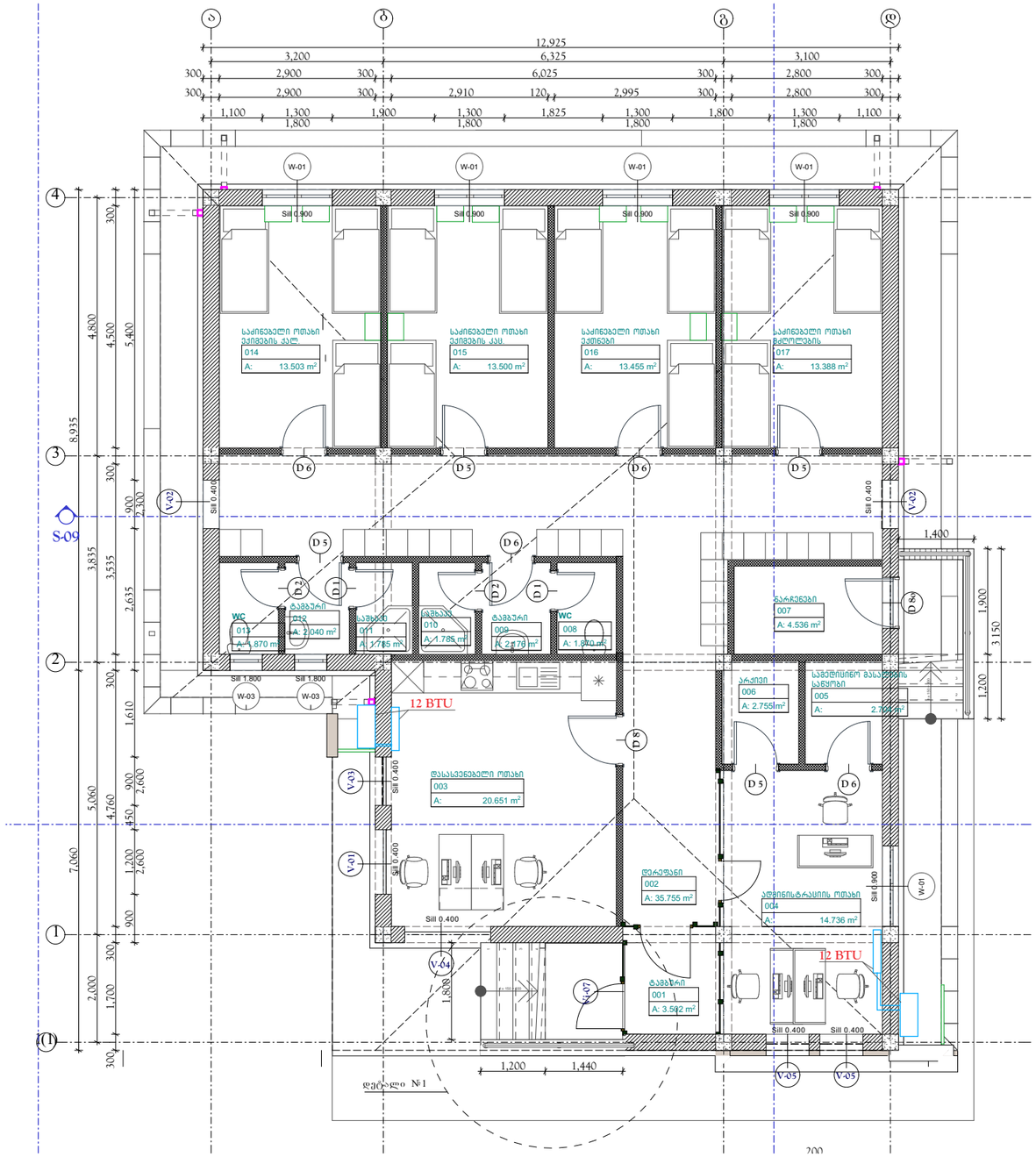

№	დასახელება	ზომა	განზ.	რაოდ.
	გაგრილება			
1	კედლის SPLIT სისტემა (ზამთარი-ზაფხული)	12 000 BTU	ც	2
2	სპილენძის მილი		გრ.მ	6
3	დისტანციური მართვის პულტი		ც	2
4	კონდიციონერის მონტაჟი გაშვება-გამართვა		სისტ.	2

ფორმატი PAPER SIZE	დაკვეთა № CONTRACT №	პროექტის № PROJECT №	ფაილის სახელი FILE NAME
A-3	...	...	...

პირობითი აღნიშვნები LEGEND

შენიშვნები NOTES

1. ნახაზზე ზომები მოცემულია მილიმეტრებში ხოლო ნიშნულები მეტრებში.
2. ნახაზებში ნებისმიერი ცვლილება შეთანხმებულ იქნას ავტორთან.

სიტუაციური სქემა
KEY PLAN

დამკვეთი PRINCIPAL	სსიპ სანანგეგო სიტუაციების კორდინაციისა და გადაუდებელი დახმარების ცენტრი
პროექტი PROJECT	სსიპ სანანგეგო სიტუაციების კორდინაციისა და გადაუდებელი დახმარების ცენტრის სანარეფო სავდმისინო დახმარების ცენტრის სასანარეფო სამსახურის ტიპიური შენობა
მისამართი ADDRESS	ტიპიური პროექტი

პროექტი №	00171810.	
CAD FILE №	00171810.	
თანამდებობა Position	სახელი, გვარი Name, Surname	ხელმოწერა Signature
დირექტორი	ი. ბარნაბიშვილი I. Barnabishvili	
დირექტორი	ნ.ალექსიადის N. Aleksiadis	
არ. მთ. არქ. Chief Architect	მ. იონიდისი M. ionidisi	
კონსტრუქტორი Constructor	დ. სანავა D. Canava	
შესრულა Performing work	მ. იონიდისი M. Ionidisi	
შეამოწმა Checked by	ნ.ალექსიადის N. Aleksiadis	
საავტორო უფლებები:		მარინა იონიდისი

APEX Studio 1
შპს. "აპექს სტუდიო 1"
საქართველო, თბილისი 0194, კუს ტბის შესახვევი №1
ტელ.: (+995 97) 77 55 70
E-mail: apexstudio.ge@ gmail. com

არქიტექტურული ნაწილი

მასშ. SCALE		თარიღი DATE OF ISSUE	18.10.2017
ნახაზი DRWG.		კორექტირება REVISIONS	

№	კორექტ. REV.	თარიღი DATE
1		
2		
3		

სტადია STAGE	ინდექსი INDEX	ფურცლ. PAGES
მუშა პროექტი Working Draft		

სსიპ საგანგებო სიტუაციების კოორდინაციისა და გადაუდებელი დახმარების ცენტრის სასწრაფო სამედიცინო დახმარების რაიონული სამსახურის ტიპიური შენობა №3

ელექტროობის ნაწილი

APEX Studio 1

მუშა პროექტი

შემსრულებელი: შპს "აპექს სტუდიო 1" ს/კ 406177916

დირექტორი: ი.ბარნაბიშვილი

პრ. მთ. არქიტექტორი: მ. იონიდისი

შეასრულა: ა.გეტალოვა

მოწყობილობის და მასალების სპეციფიკაცია

№	დ ა ს ა ხ ე ლ ე ბ ა	განზომ. ერთ.	რაოდ-ბა
1	2	3	4
1	სპილენძის კაბელი ორმაგი იზოლაციით NYM 3x1.5	მ.	370
2	სპილენძის კაბელი ორმაგი იზოლაციით NYM 3x2.5	მ.	200
3	PVC გოფრირებული მილი ϕ20	მ.	100
4	1 კლავიშიანი ჩამრთველი 10 A	კომპ.	10
5	2 კლავიშიანი ჩამრთველი 10 A	კომპ.	6
6	საშტეფსელო როზეტი დამიწების კონტაქტით 16A	კომპ.	75
7	სამომტაჟო კოლოფი	კომპ.	92
8	ლუმინისცენტური სანათი 600x600-4xT5-14W ნათურით, 1P44	კომპ.	31
9	ლუმინისცენტური სანათი 600x600, LED 40W ნათურით, 1P44, სსთ-ანი ავარიული განათების ბლოკით	კომპ.	4
10	ლუმინისცენტური სანათი 2xT5-14W , 1P65	კომპ.	1
11	წერტილოვანი სანათი 18 W ეკონათურით	კომპ.	30
12	კედლის სანათი 15 W ეკონათურით	კომპ.	2
	ელ. გამანაწილებელი ფარი 1. DB-1		
14	მინიატურული ავტომატური ამომრტველი MCB 3xC40/6KA	ც.	1
15	მინიატურული ავტომატური ამომრტველი MCB C10/6KA	ც.	11
16	მინიატურული ავტომატური ამომრტველი MCB C16/6KA	ც.	7
17	მინიატურული ავტომატური ამომრტველი MCB C20/6KA	ც.	4
18	ელ. ფარი 46 მოდულზე	კომპ.	1
19	სამფაზა აქტიური ენერგიის მრიცხველი	ც.	1
20	დენის ტრანსორმატორი ტრანსორმატორი TR-20 ტიპის, 40/5	ც.	3

პროექტის შემადგენლობა

№	დ ა ს ა ხ ე ლ ე ბ ა	ფურ-ი
1	მუშა ნახაზების უწყისი, განმარტებითი ბარათი, მასალების სპეციფიკაცია	ე-1
2	ელ. გამანაწილებელი ფარი DB-1 საანგარიშო სქემა	ე-2
3	ელ. ძალოვანი ქსელების გეგმა	ე-3
4	ელ. განათების ქსელების გეგმა	ე-4

პირობითი აღნიშვნები

ელ. გამანაწილებელი ფარი

1DB-B1
NYM-3x1.5
ჯგუფის ნომერი, კაბელის ტიპი, კვეთი

1 კლავიშიანი ჩამრთველი 10 A

2 კლავიშიანი ჩამრთველი 10 A

ლუმინისცენტური სანათი 600x600,LED-40W ნათურით, 1P44

ლუმინისცენტური სანათი 600x600-4xT5-14W ნათურით, 1P44, სსთ-ანი ავარიული განათების ბლოკით

ლუმინისცენტური სანათი 2xT5-28W , 1P65

კედლის სანათი 15 W ეკონათურით

წერტილოვანი სანათი 18 W ეკონათურით

საშტეფსელო როზეტი

კონდიციონერი

ელ. გამახურებელი

განმარტებითი ბარათი

ობიექტის ელ. მომარაგების პროექტი შესრულებულია არქიტექტურული, ტექნოლოგიური და სანტექნიკური პროექტის საფუძველზე. იმედიანობის ხარისხის მიხედვით ელ. მომარაგება მიეკუთვნება III კატეგორიას.

ობიექტის ელ. მომარაგება განხორციელებულია გარე ელ. წყაროდან. ობიექტის მოთხოვნილი სიმძლავრე შეადგენს 13 კვტ.

პროექტით გათვალისწინებულია ელექტროგამახურებლებისა და "ზამთარ-ზაფხული" ტიპის კონდიციონერების დაყენება.

ელ. გაყვანილობა შესრულებულია ფარული გაყვანის წესით NYM ტიპის სადენით, ყველა სამონტაჟო სამუშაოები უნდა შესრულდეს ტექნოლოგიურ მოწყობილობა-დანადგარზე, ძარხანა დამამზადებლის პასპორტის მიხედვით, მოქმედი ნორმების და მოთხოვნების თანახმად.

LEGEND

ორ-პოლუსიანი საშტეფსელო როზეტი
საოპერაციო ელ.ფარი /3 კვ./
გამშვები ელ. მოწყობილობა
ქანბაბადის მიყვანილობის კედლის პანელი
შეკუმშული აპერის მიყვანილობის კედლის პანელი
შხაპის მოწყობილობა და შხაპის საკვები
შხაპის მოწყობილობა
ხელსაბანი
უნიტაზი
ტრაპი

შენიშვნები	NOTES
1.	
2.	
3.	

სიტუაციური სქემა
KEY PLAN

დამკვეთი PRINCIPAL	სსიპ საბანგებო სიტუაციების კორდინაციისა და გადაუდებელი დახმარების ცენტრი
პროექტი PROJECT	სსიპ საბანგებო სიტუაციების კორდინაციისა და გადაუდებელი დახმარების ცენტრის სასწავლო საკვლევითი ლაბორატორიის რაიონული სამსახურის ტიპიური შენობა
მისამართი ADDRESS	ტიპიური პროექტი

თანამდებობა Position	სახელი, გვარი Name, Surname	ხელმოწერა Signature
დირექტორი	ი. ბარნაბიშვილი I. Barnabishvili	
პრ. არქ. Architect	მ.იონიდისი M. Ionidisi	
შესრულა	ა. გეტალოვა A. Getalova	

APEX Studio 1
შპს. "აპექს სტუდიო 1"
საქართველო, თბილისი 0194, კუს ტბის შესახვევი №1
ტელ.: (+995 97) 77 55 70
E-mail: apexstudio.ge@ gmail. com

ელ. ტექნიკური ნაწილი

მასშ. SCALE		თარიღი DATE OF ISSUE	18.10.2017

ნახაზი DRWG. მუშა ნახაზების უწყისი. განმარტ. ბარათი, სპეციფიკაცია

კორექტირება			REVISIONS
№	კორექტ. REV.	თარიღი	DATE
1			
2			
3			

სტადია STAGE	ინდექსი INDEX	ფურც. PAGES
მუშა პროექტი Working Draft	ე-1	4

ელ. გამანაწილებელი ფარი 1DB-1

ზომა	
მონტაჟის ტიპი	ზედაპირული
დაცვის კლასი	IP40
შემავალი ხაზები	ზემოდან /ქვემოდან/
გამავალი ხაზები	ზემოდან /ქვემოდან/
დადგმული სმძლავრე	20 კვტ
მოთხოვნილი სიმძლავრე	13 კვტ
დენის სისტემა	3N+PE, AC50Hz, 400/230V, TN-S

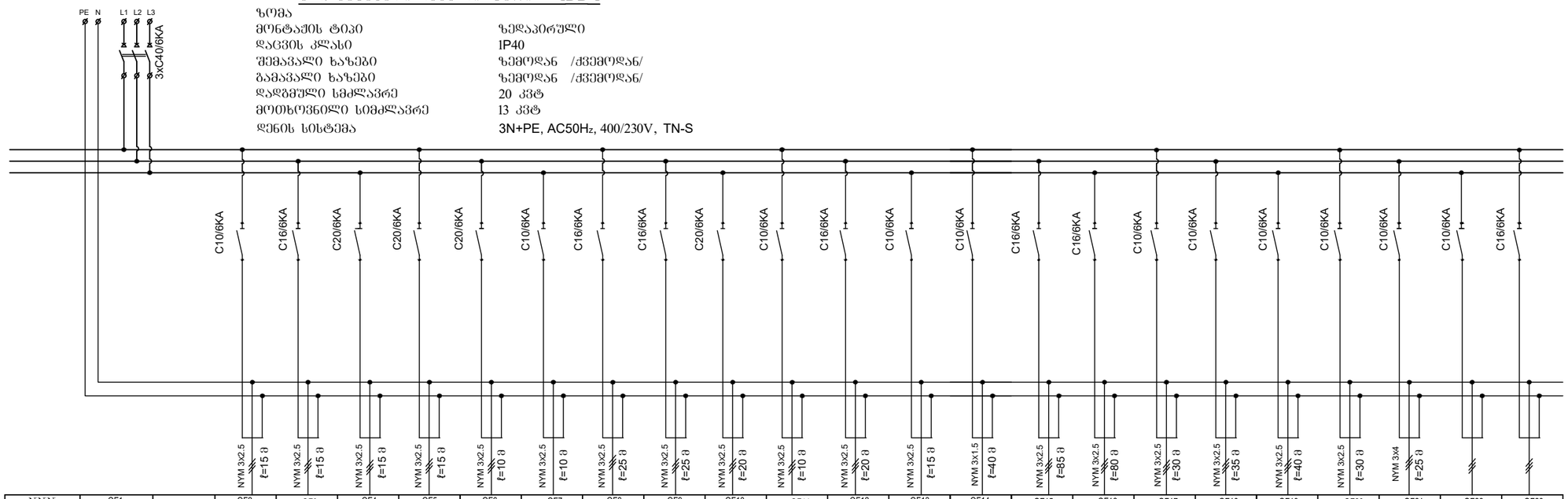

№№№	QF1		QF2	QF3	QF4	QF5	QF6	QF7	QF8	QF9	QF10	QF11	QF12	QF13	QF14	QF15	QF16	QF17	QF18	QF19	QF20	QF21	QF22	QF23
ჯგუფის №			1.IDB-P1	1.IDB-P2	1.IDB-P3	1.IDB-P4	1.IDB-P5	1.IDB-P6	1.IDB-P7	1.IDB-P8	1.IDB-P9	1.IDB-P10	1.IDB-P11	1.IDB-P12	1.IDB-L1	1.IDB-L2	1.IDB-L3	1.IDB-L4	1.IDB-L5	1.IDB-L6	1.IDB-L7	1.IDB-EM1		
დატვირთვა (KW)	20		1.0	1.3	2.5	2.25	2.25	0.14	1.0+1.0	1.0+1.0	2.5	1.0	0.8+0.8+0.8	0.14	0.464	1.24	1.184	0.448	0.216	0.198	0.504	0.284		
ფაზა ძაბვა (V)	400		230	230	230	230	230	230	230	230	230	230	230	230	230	230	230	230	230	230	230	230	230	230
დენი (A)	22		5.0	6.6	12.6	11.4	11.4	0.7	10.1	10.1	12.6	5.0	9.1	0.7	2.3	6.3	6.0	2.3	1.1	1.0	2.5	1.4		
დანიშნულება	შემცველი ავტომატიკური		კონდიციონერ.	კომპიუტერი	ტექნოლ. მოწყობ.	ტექნოლ. მოწყობ.	ტექნოლ. მოწყობ.	საშ. როზეტი	საშ. როზეტი	საშ. როზეტი	საშ. როზეტი	კონდიციონერ.	კომპიუტერი	საშ. როზეტი	მუშა განათება	მუშა განათება	მუშა განათება	მუშა განათება	მუშა განათება	მუშა განათება	მუშა განათება	ავარიული განათება	რეზერვი	რეზერვი

LEGEND

	ორ-პოლუსიანი საშტეფსელო როზეტი
	სოკეტურასიმო ელ.ფარი /3 კვ./
	გამშვები ელ. მონყობილობა
	ფანგბალის მიყვანილობის კედლის პანელი
	შეკეთებული პაერის მიყვანილობის კედლის პანელი
	შხაპის მონყობილობა და შხაპის საკვები
	შხაპის მონყობილობა
	ხელსაბანი
	უნიტაზი
	ტრაპი

შენიშვნები NOTES

1.
2.
3.

სიტუაციური სქემა KEY PLAN

დამკვეთი PRINCIPAL

სსიპ საბანგებო სიტუაციების კორდინაციისა და გადაუდებელი დახმარების ცენტრი

პროექტი PROJECT

სსიპ საბანგებო სიტუაციების კორდინაციისა და გადაუდებელი დახმარების სანარაფო საკმეოსინო ფიზმარების რაიონული სამსახურის ტიპიური შენობა

მისამართი ADDRESS

ტიპიური პროექტი

თანამდებობა Position	სახელი, გვარი Name, Surname	ხელმოწერა Signature
დირექტორი.	ი. ბარნაბიშვილი I. Barnabishvili	
არ. არქ. Architect	მ.იონიდისი M. Ionidisi	
შესრულა	ა. გეტალოვა A. Getalova	

APEX Studio 1
შპს. "აპექს სტუდიო 1"
საქართველო, თბილისი 0194, კუს ტბის შესახვევი №1
ტელ.: (+995 97) 77 55 70
E-mail: apexstudio.ge@ gmail. com

ელ. ტექნიკური ნაწილი

მასშ. SCALE		თარიღი DATE OF ISSUE	18.10.2017

ნახაზი DRWG.
ელ.გამანაწილებელი ფარი DB-1 საანგარიშო სქემა

კორექტირება		REVISIONS	
№	კორექტ. REV.	თარიღი	DATE
1			
2			
3			

სტადია STAGE	ინდექსი INDEX	ფურც. PAGES
მუშა პროექტი Working Draft	ე-2	4

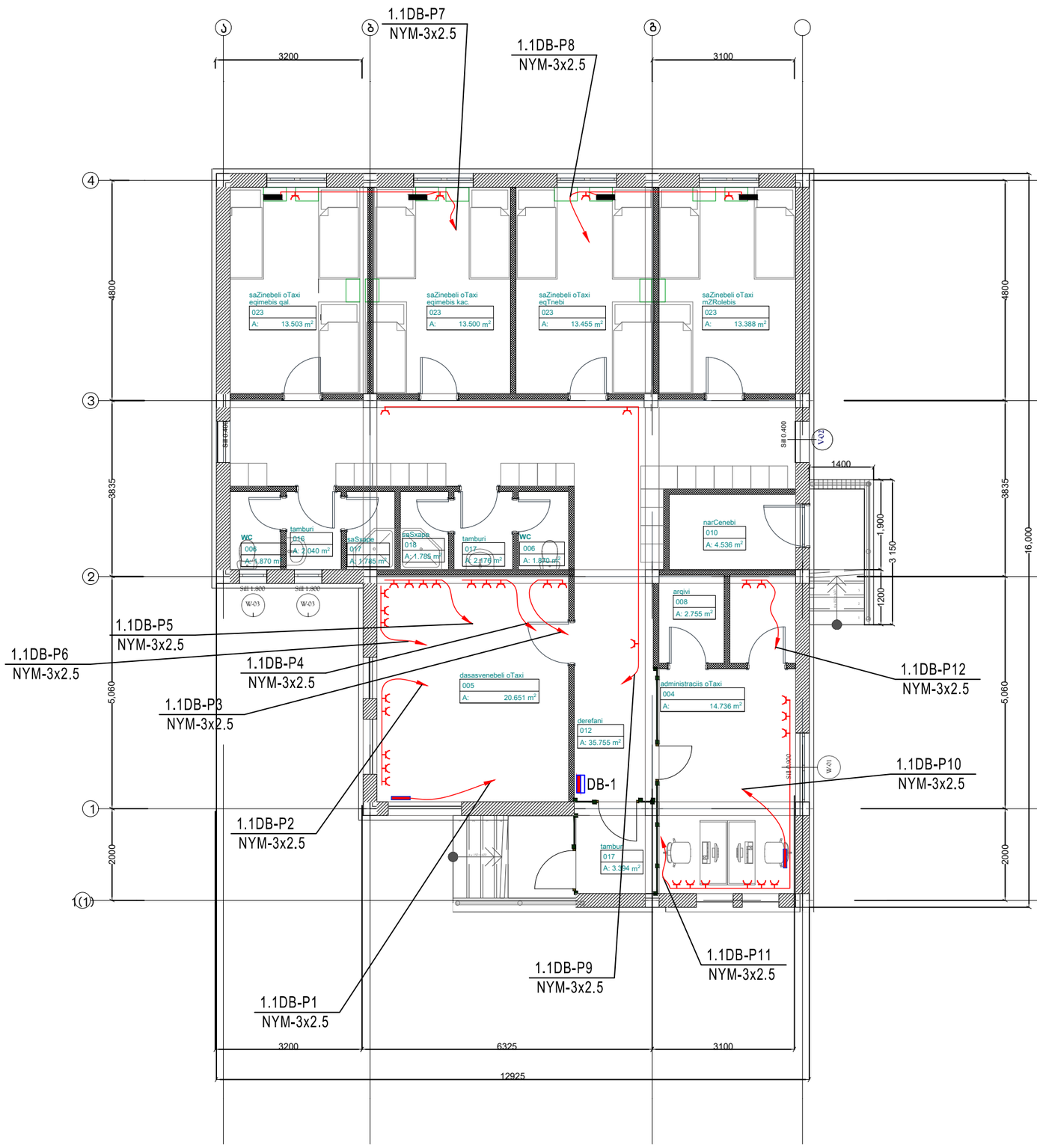

LEGEND

	ორ-პოლუსიანი საგზეფსალო როზეტი
	სოკეტრასიიო ელ.ფარი /3 კვ./
	ბავშვეხი ელ. მოწყობილობა
	ქანბბალის მიყვანილობის კედლის პანელი
	შეკუმშული აპარის მიყვანილობის კედლის პანელი
	შხაპის მოწყობილობა და შხაპის საკვები
	შხაპის მოწყობილობა
	ხელსაბანი
	უნიტაზი
	ტრაპი

შენიშვნები NOTES

1.
2.
3.

სიტუაციური სქემა
KEY PLAN

დამკვეთი
PRINCIPAL

სსიპ საგანგებო სიტუაციების კორდინაციისა და გადაუდებელი დახმარების სენტრი

პროექტი
PROJECT

სსიპ საგანგებო სიტუაციების კორდინაციისა და გადაუდებელი დახმარების სენტრის სასწრაფო სამედისინო დახმარების რაიონული სამსახურის ტიპიური შენობა

მისამართი
ADDRESS

ტიპიური პროექტი

თანამდებობა Position	სახელი, გვარი Name, Surname	ხელმოწერა Signature
დირექტორი.	ი. ბარნაბიშვილი I. Barnabishvili	
არ. არქ. Architect	მ.იონიდისი M. Ionidisi	
შესრულა	ა. გეტალოვა A. Getalova	

APEX Studio 1
შპს. "აპექს სტუდიო 1"
საქართველო, თბილისი 0194, ქუს ტბის შესახვევი №1
ტელ.: (+995 97) 77 55 70
E-mail: apexstudio.ge@ gmail. com
ელ. ტექნიკური ნაწილი

მასშ. SCALE	
თარიღი DATE OF ISSUE	18.10.2017
ნახაზი DRWG.	ელ.ძალოვანი ქსელის გეგმა

კორექტირება REVISIONS

№	კორექტ. REV.	თარიღი DATE
1		
2		
3		

სტადია STAGE	ინდექსი INDEX	ფურც. PAGES
მუშა პროექტი Working Draft	ე-3	4

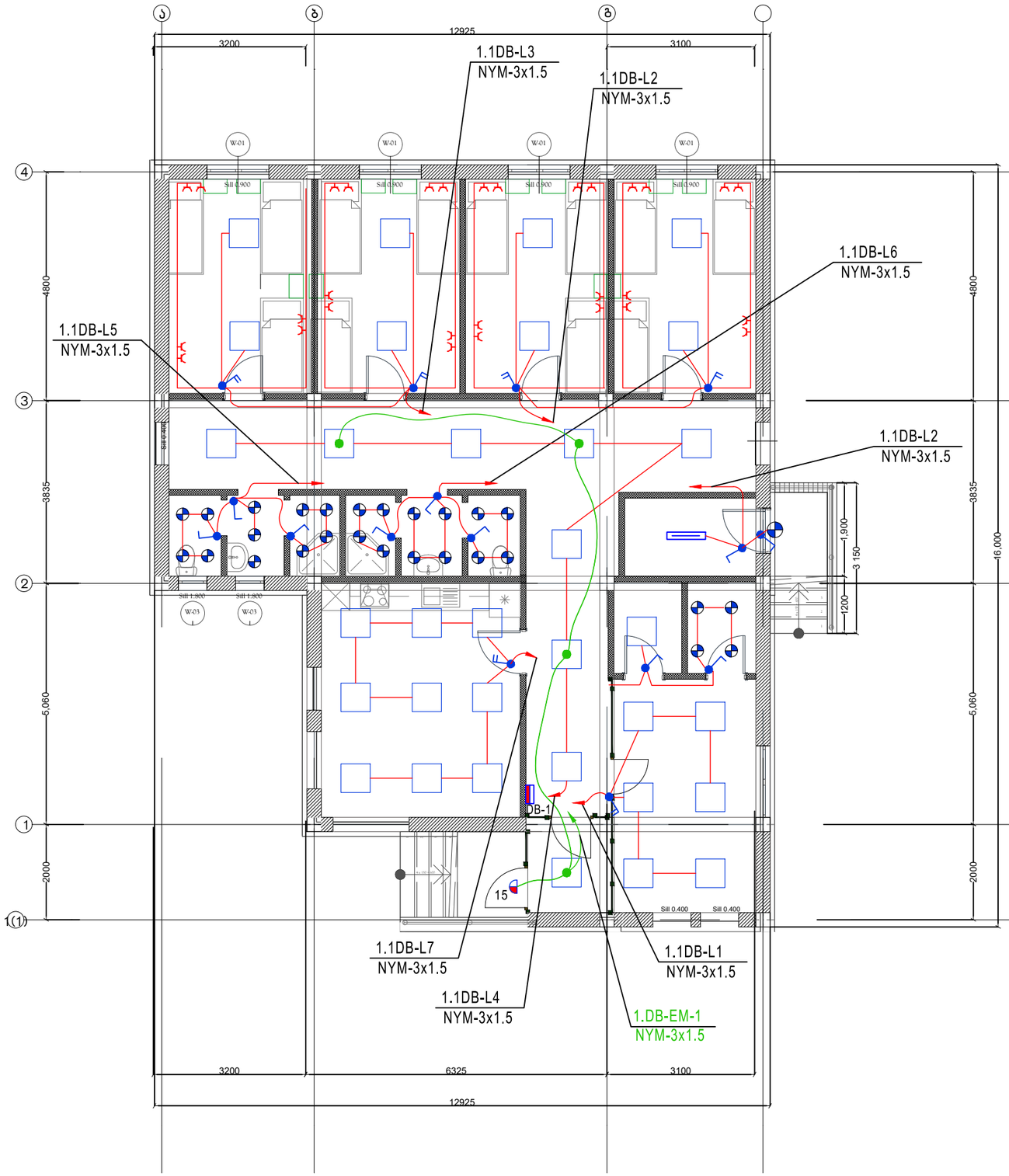

LEGEND

	ორ-პოლუსიანი საგზეფსალო როზეტი
	სოკეტრასიიო ელ.ფარი /3 კვ./
	გამანათები ელ. მოწყობილობა
	ფანგბალის მიყვანილობის კიდლის პანელი
	შეკუმშული აპარის მიყვანილობის კიდლის პანელი
	შხაპის მოწყობილობა და შხაპის საკვები
	შხაპის მოწყობილობა
	ხელსაბანი
	უნიტაზი
	ტრაპი

NOTES

1.
2.
3.

KEY PLAN

PRINCIPAL

სსიპ საბანგებო სიტუაციების კორდინაციისა და გადაუდებელი დახმარების ცენტრი

PROJECT

სსიპ საბანგებო სიტუაციების კორდინაციისა და გადაუდებელი დახმარების ცენტრის სასწრაფო სამედიცინო დახმარების რაიონული სამსახურის ტიპიური შენობა

ADDRESS

ტიპიური პროექტი

თანამდებობა Position	სახელი, გვარი Name, Surname	ხელმოწერა Signature
დირექტორი.	ი. ბარნაბიშვილი I. Barnabishvili	
არ. არქ. Architect	მ.იონიდისი M. Ionidisi	
შესრულა	ა. გეტალოვა A. Getalova	

APEX Studio 1
შპს. "აპექს სტუდიო 1"
საქართველო, თბილისი 0194, ქუს ტბის შესახვევი №1
ტელ.: (+995 97) 77 55 70
E-mail: apexstudio.ge@ gmail. com

ელ. ტექნიკური ნაწილი

მასშ. SCALE		თარიღი DATE OF ISSUE	17.07.2017

ნახაზი DRWG.
ელ. განათების ქსელის გეგმა

კორექტირება		REVISIONS	
№	კორექტ. REV.	თარიღი	DATE
1			
2			
3			

სტადია STAGE	ინდექსი INDEX	ფურც. PAGES
მუშა პროექტი Working Draft	ე-4	4

სსიპ საგანგებო სიტუაციების კოორდინაციისა და გადაუდებელი დახმარების ცენტრის სასწრაფო სამედიცინო დახმარების რაიონული სამსახურის ტიპიური შენობა №3

სუსტი დენების ნაწილი

სახანძრო სიგნალიზაციის ნაწილი

APEX Studio 1

მუშა პროექტი

შემსრულებელი: შპს "აპექს სტუდიო 1" ს/კ 406177916

დირექტორი: ი.ბარნაბიშვილი

პრ. მთ. არქიტექტორი: მ. იონიდისი

შეასრულა: მ.ბებურიშვილი

ДОКУМЕНТ БЕЗОПАСНОСТИ

№№ п/п	ВЕЩЬ	ПРИМЕЧАНИЕ
Ш-1	Бизнес центр Шереметьево, Бизнес парк, Терминал Ф	
Ш-2	1 Домодедовская 2/28а	

ПЕРЕЧЕНЬ ОБОРУДОВАНИЯ

№№ п/п	ВЕЩЬ	КОЛИЧЕСТВО
1	Точка доступа Huawei AP6050DN-AGN	6 шт.
2	Коммутатор D-Link DGS-1210-10/ME/B1A	1 шт.
3	Кабель витая пара UTP cat.5e	250 м.
4	Патч-панель 19" 24 порта	1 шт.
5	Розетка 2-ная	6 шт.
6	Розетка 1-ная	1 шт.
7	Кабель FTP	250 м.
8	Гофра	70 м.
	Кабельный канал	
1	Кабельная арматура (гильзы, заглушки, переходники, соединители, ответвительные коробки, клеммы, наконечники, изоляция, клеящая лента, стяжки, дюбели, саморезы, шурупы, гвозди, скобы, скобы для крепления кабеля, хомуты, гофра, гофрированная труба, кабель-канал, лотки, кронштейны, уголки, стойки, шкаф, розетки, вилки, разъемы, коробки, заглушки, переходники, адаптеры

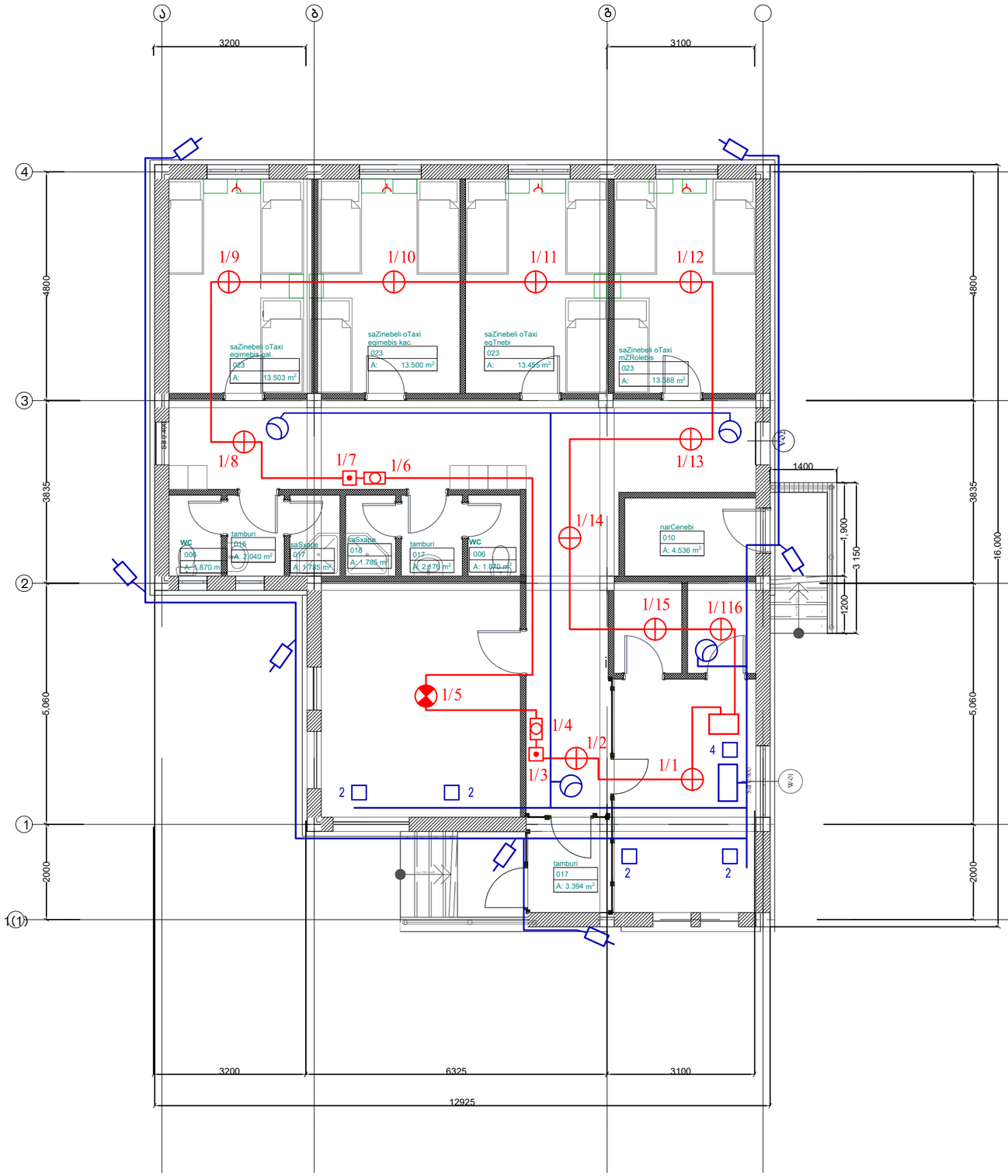

LEGEND

	ორ-პოლუსიანი საგზეფსალო როზეტი
	სოკეტრასიონ ელ.ფარი /3 კვ./
	გამანაწილებელი ელ. მოწყობილობა
	ქანაბაღის მიყვანილობის კედლის პანელი
	შეკუმშული აპარის მიყვანილობის კედლის პანელი
	შხაპის მოწყობილობა და შხაპის საკვები
	შხაპის მოწყობილობა
	ხელსაბანი
	უნიტაზი
	ტრაპი

შენიშვნები / NOTES

1.
2.
3.

სიტუაციური სქემა / KEY PLAN

დამკვეთი / PRINCIPAL	სსიპ საგანგებო სიტუაციების კორდინაციისა და გადაუდებელი დახმარების ცენტრი
პროექტი / PROJECT	სსიპ საგანგებო სიტუაციების კორდინაციისა და გადაუდებელი დახმარების ცენტრის სასწრაფო სამედიცინო დახმარების რაიონული სამსახურის ტიპიური შენობა
მისამართი / ADDRESS	ტიპიური პროექტი

თანამდებობა Position	სახელი, გვარი Name, Surname	ხელმოწერა Signature
დირექტორი.	ი. ბარნაბიშვილი I. Barnabishvili	
პრ. არქ. Architect	მ.იონიდისი M. Ionidisi	
შესრულა	მ. ბებურიშვილი	

APEX Studio 1

მპს. "აპექს სტუდიო 1"
საქართველო, თბილისი 0194, ქუს ტბის შესახვევი №1
ტელ.: (+995 97) 77 55 70
E-mail: apexstudio.ge@ gmail. com

ს უ ს ტ ი დ ე ნ ე ბ ი

მასშ. SCALE		თარიღი DATE OF ISSUE	18.10.2017
ნახაზი DRWG.	I სართულის გეგმა		

კორექტირება		REVISIONS
№	კორექტ. REV.	თარიღი DATE
1		
2		
3		

სტადია STAGE	ინდექსი INDEX	ფურცელ. PAGES
მუშა პროექტი Working Draft	სდ-1	2