Untitled Map
Legend
Google Earth

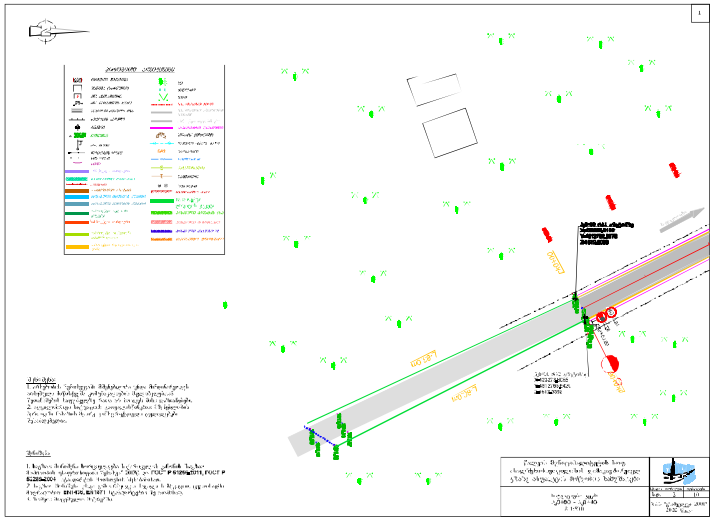

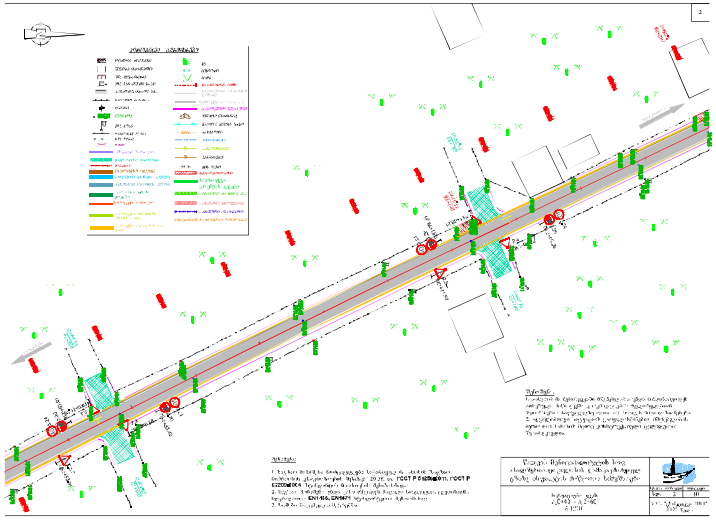

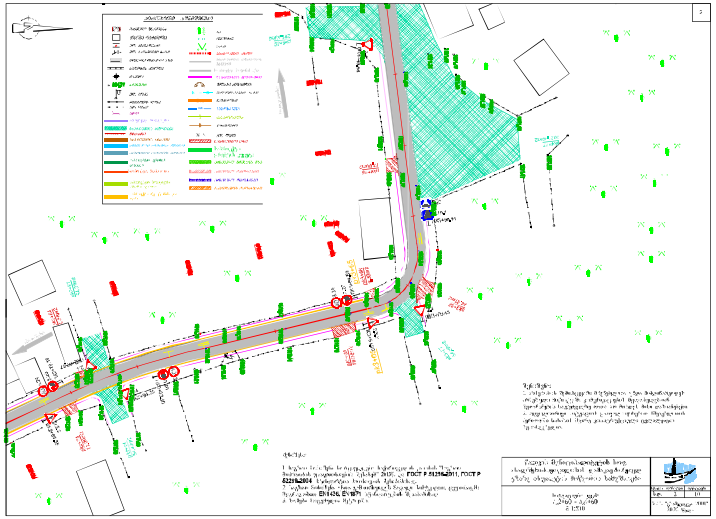

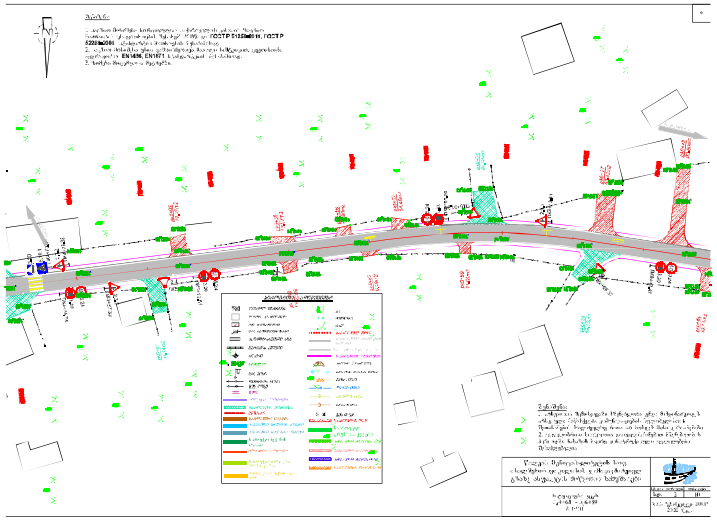

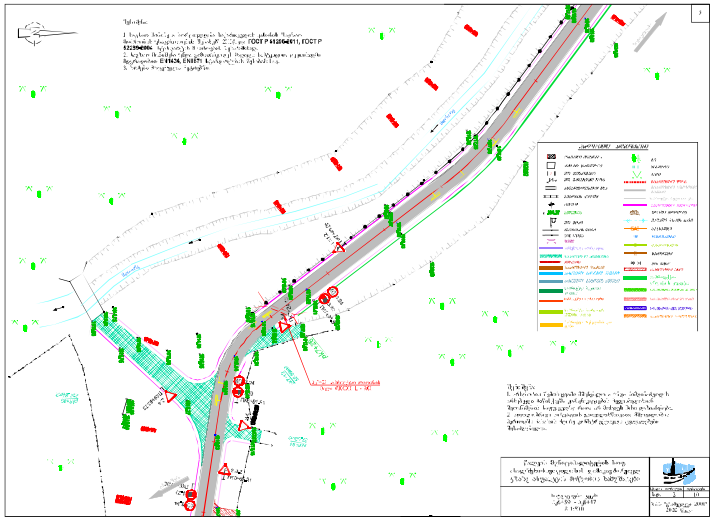

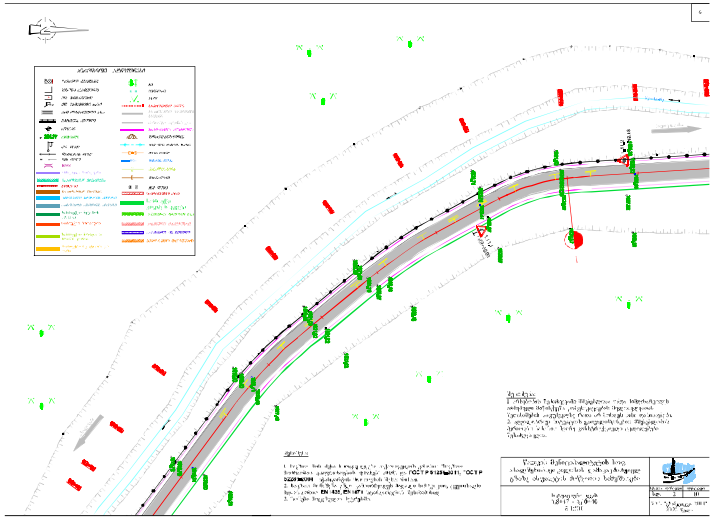

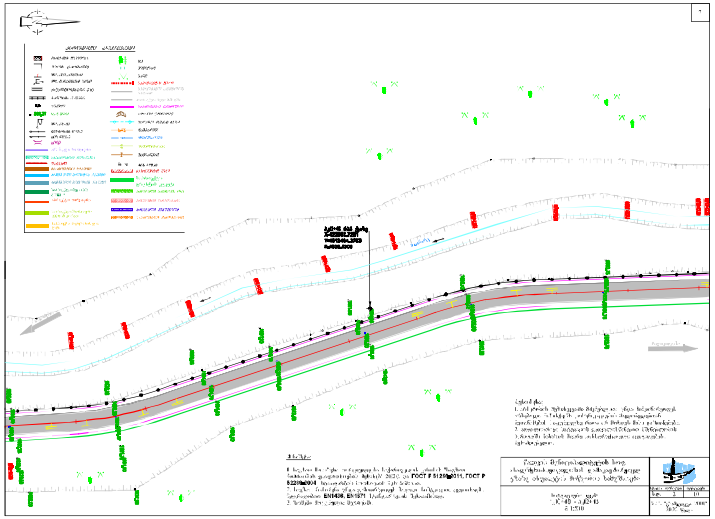

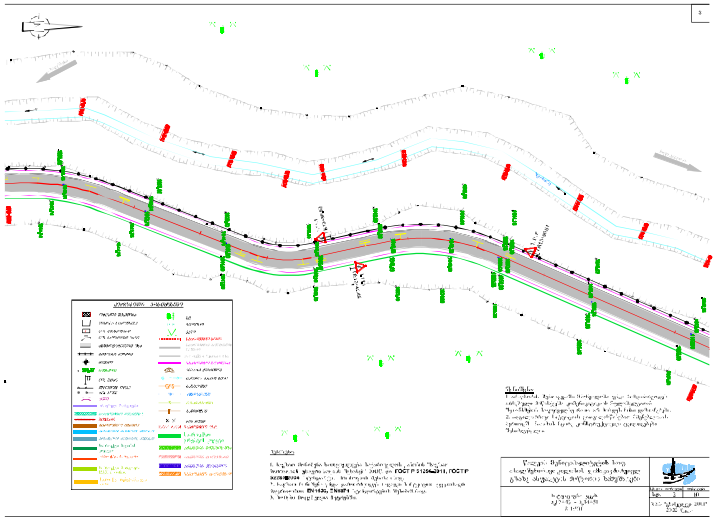

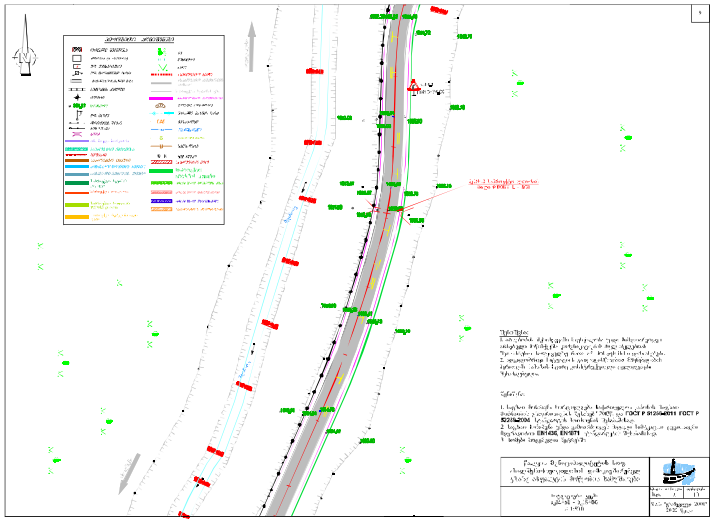

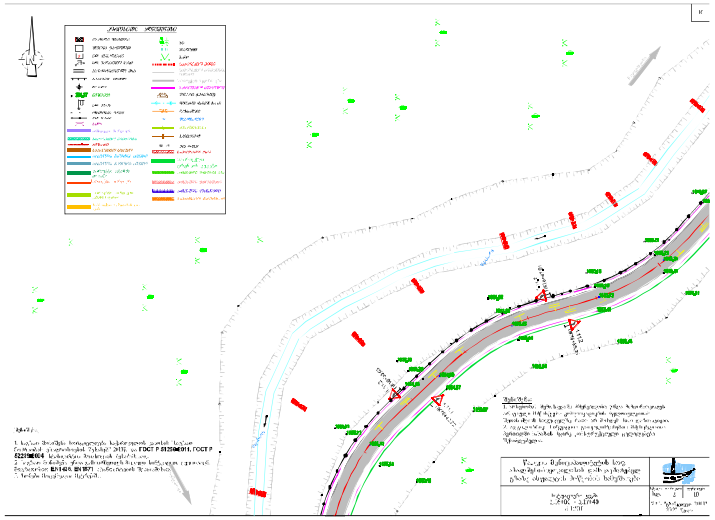

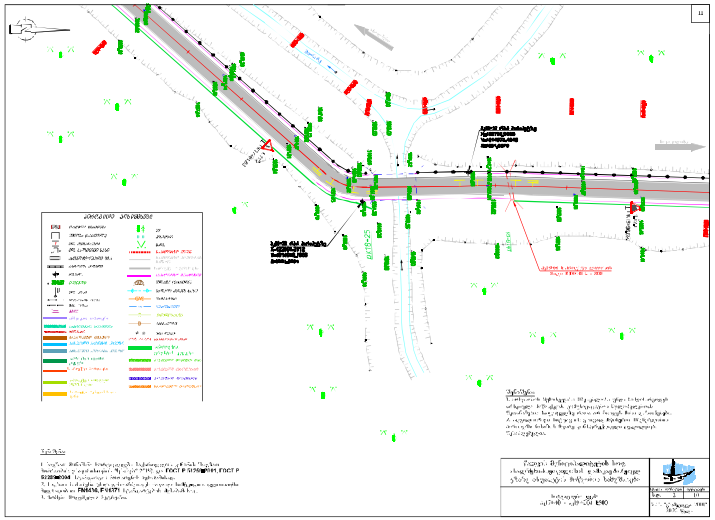

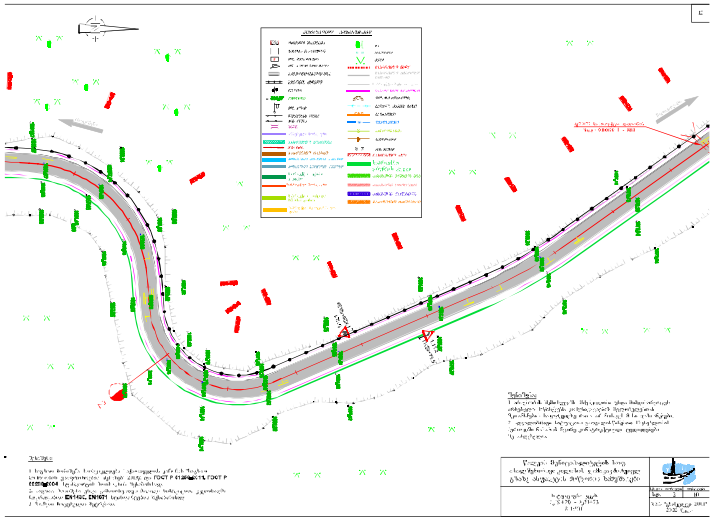

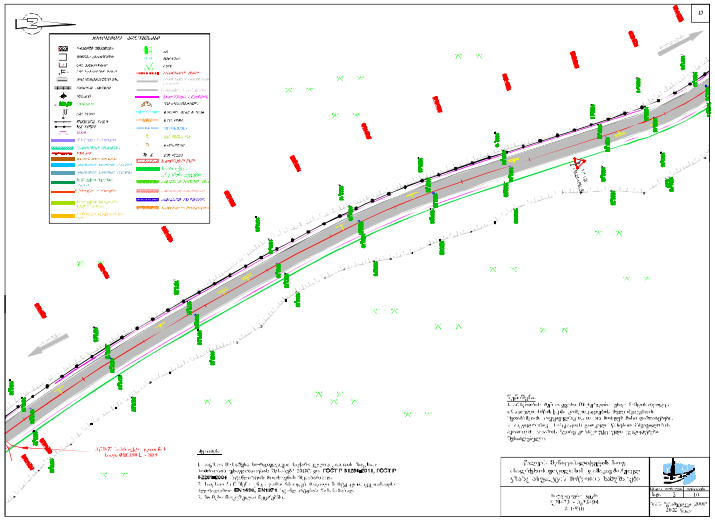

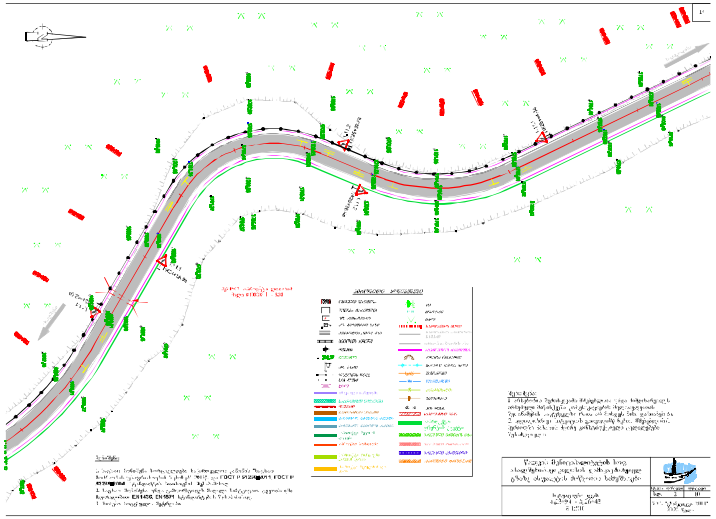

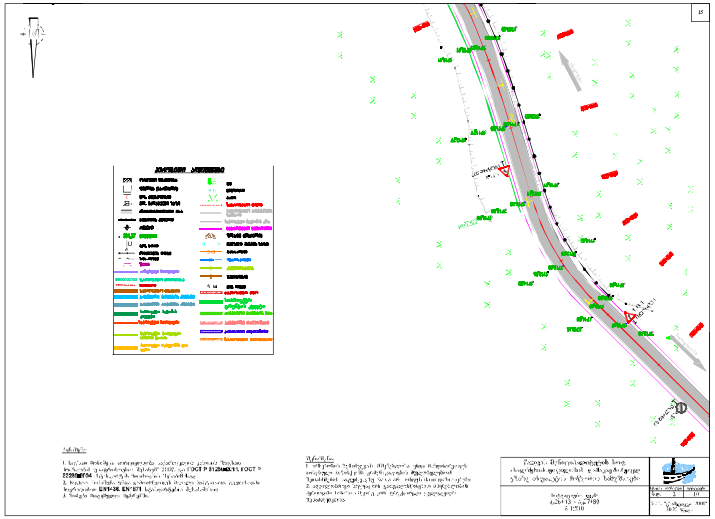

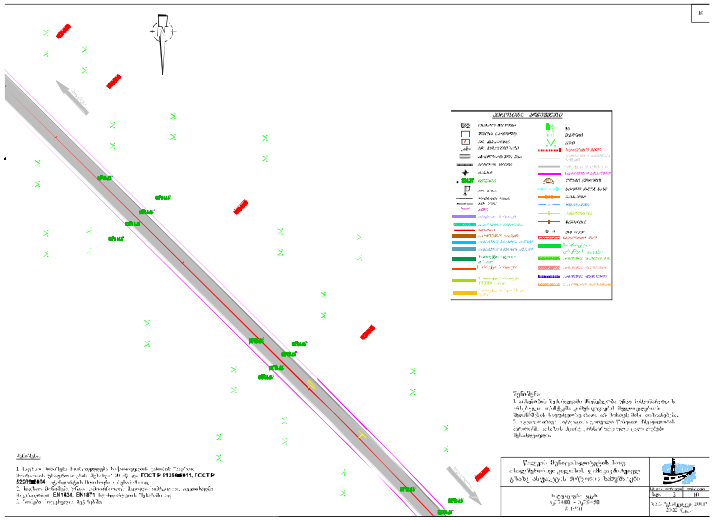

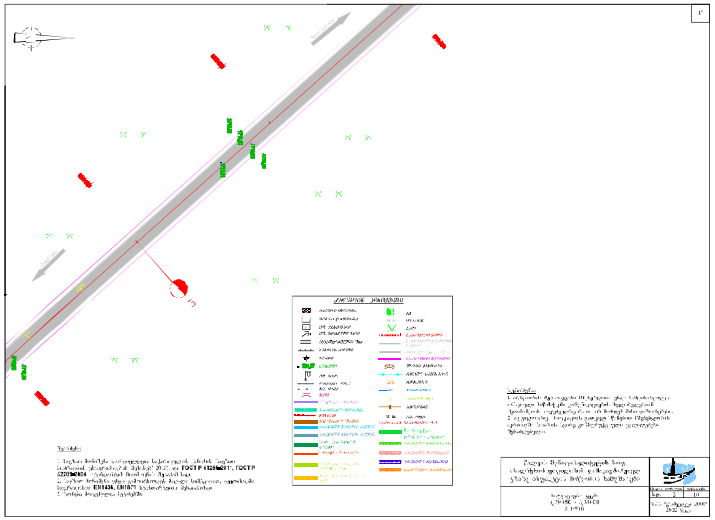

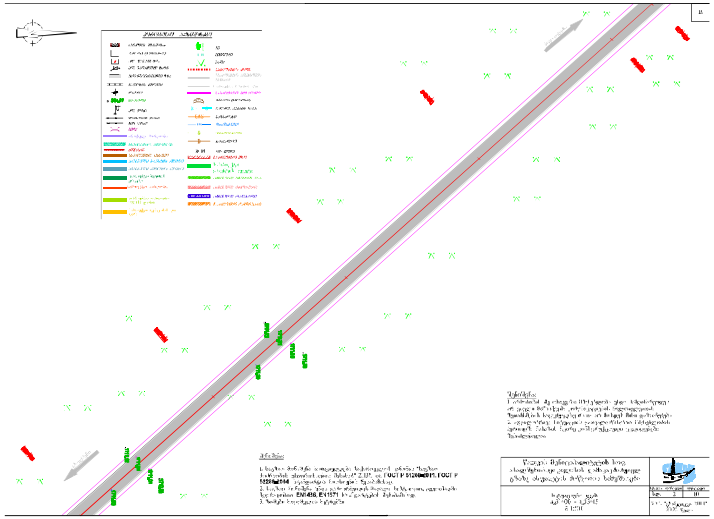

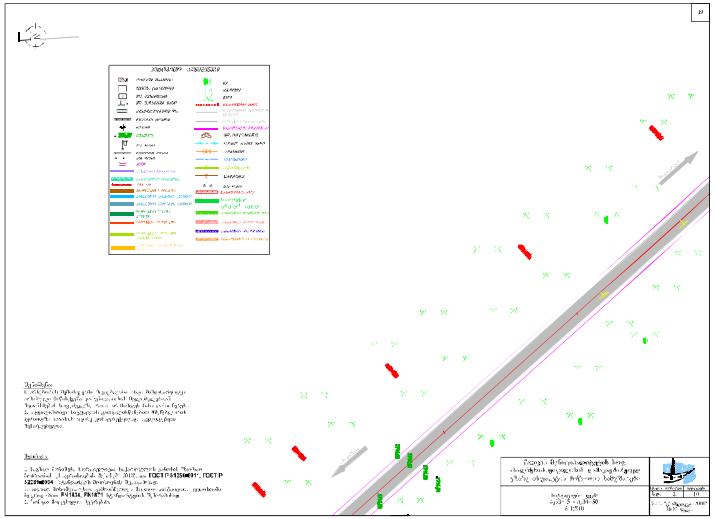

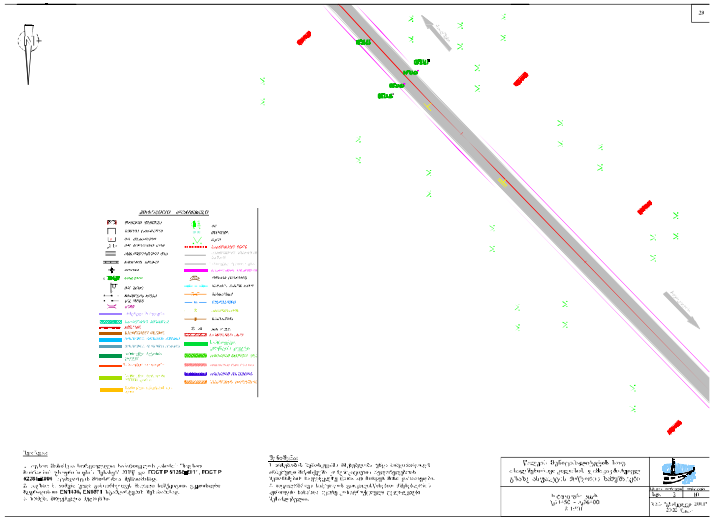
29
ეტაპი 1
ეტაპი 2
ეტაპი 3
ეტაპი 4
ეტაპი 5
ეტაპი 6
ეტაპი 7
ეტაპი 8
ეტაპი 9
ეტაპი 10
ეტაპი 11
ეტაპი 12
ეტაპი 13
ეტაპი 14
ეტაპი 15
ეტაპი 16
ეტაპი 17
ეტაპი 18
ეტაპი 19
ეტაპი 20
ეტაპი 21
ეტაპი 22
ეტაპი 23
ეტაპი 24
ეტაპი 25
ეტაპი 26
ეტაპი 27
ეტაპი 28
ეტაპი 29
ეტაპი 30
ეტაპი 31
ეტაპი 32
ეტაპი 33
ეტაპი 34
ეტაპი 35
ეტაპი 36
ეტაპი 37
ეტაპი 38
ეტაპი 39
ეტაპი 40
ეტაპი 41
ეტაპი 42
ეტაპი 43
ეტაპი 44
ეტაპი 45
ეტაპი 46
ეტაპი 47
ეტაპი 48
ეტაპი 49
ეტაპი 50
ეტაპი 51
ეტაპი 52
ეტაპი 53
ეტაპი 54
ეტაპი 55
ეტაპი 56
ეტაპი 57
ეტაპი 58
ეტაპი 59
ეტაპი 60
ეტაპი 61
ეტაპი 62
ეტაპი 63
ეტაპი 64
ეტაპი 65
ეტაპი 66
ეტაპი 67
ეტაპი 68
ეტაპი 69
ეტაპი 70
ეტაპი 71
ეტაპი 72
ეტაპი 73
ეტაპი 74
ეტაპი 75
ეტაპი 76
ეტაპი 77
ეტაპი 78
ეტაპი 79
ეტაპი 80
ეტაპი 81
ეტაპი 82
ეტაპი 83
ეტაპი 84
ეტაპი 85
ეტაპი 86
ეტაპი 87
ეტაპი 88
ეტაპი 89
ეტაპი 90
ეტაპი 91
ეტაპი 92
ეტაპი 93
ეტაპი 94
ეტაპი 95
ეტაპი 96
ეტაპი 97
ეტაპი 98
ეტაპი 99
ეტაპი 100
ეტაპი 101
ეტაპი 102
ეტაპი 103
ეტაპი 104
ეტაპი 105
ეტაპი 106
ეტაპი 107
ეტაპი 108
ეტაპი 109
ეტაპი 110
ეტაპი 111
ეტაპი 112
ეტაპი 113
ეტაპი 114
ეტაპი 115
ეტაპი 116
ეტაპი 117
ეტაპი 118
ეტაპი 119
ეტაპი 120
ეტაპი 121
ეტაპი 122
ეტაპი 123
ეტაპი 124
ეტაპი 125
ეტაპი 126
ეტაპი 127
ეტაპი 128
ეტაპი 129
ეტაპი 130
ეტაპი 131
ეტაპი 132
ეტაპი 133
ეტაპი 134
ეტაპი 135
ეტაპი 136
ეტაპი 137
ეტაპი 138
ეტაპი 139
ეტაპი 140
ეტაპი 141
ეტაპი 142
ეტაპი 143
ეტაპი 144
ეტაპი 145
ეტაპი 146
ეტაპი 147
ეტაპი 148
ეტაპი 149
ეტაპი 150
ეტაპი 151
ეტაპი 152
ეტაპი 153
ეტაპი 154
ეტაპი 155
ეტაპი 156
ეტაპი 157
ეტაპი 158
ეტაპი 159
ეტაპი 160
ეტაპი 161
ეტაპი 162
ეტაპი 163
ეტაპი 164
ეტაპი 165
ეტაპი 166
ეტაპი 167
ეტაპი 168
ეტაპი 169
ეტაპი 170
ეტაპი 171
ეტაპი 172
ეტაპი 173
ეტაპი 174
ეტაპი 175
ეტაპი 176
ეტაპი 177
ეტაპი 178
ეტაპი 179
ეტაპი 180
ეტაპი 181
ეტაპი 182
ეტაპი 183
ეტაპი 184
ეტაპი 185
ეტაპი 186
ეტაპი 187
ეტაპი 188
ეტაპი 189
ეტაპი 190
ეტაპი 191
ეტაპი 192
ეტაპი 193
ეტაპი 194
ეტაპი 195
ეტაპი 196
ეტაპი 197
ეტაპი 198
ეტაპი 199
ეტაპი 200
ეტაპი 201
ეტაპი 202
ეტაპი 203
ეტაპი 204
ეტაპი 205
ეტაპი 206
ეტაპი 207
ეტაპი 208
ეტაპი 209
ეტაპი 210
ეტაპი 211
ეტაპი 212
ეტაპი 213
ეტაპი 214
ეტაპი 215
ეტაპი 216
ეტაპი 217
ეტაპი 218
ეტაპი 219
ეტაპი 220
ეტაპი 221
ეტაპი 222
ეტაპი 223
ეტაპი 224
ეტაპი 225
ეტაპი 226
ეტაპი 227
ეტაপি 228
ეტაপি 229
ეტაপি 230
ეტაপি 231
ეტაপি 232
ეტაপি 233
ეტაপি 234
ეტაপি 235
ეტাপি 236
ეტাপি 237
ეტাপি 238
ეტাপি 239
ეტাপি 240
ეტাপি 241
ეტাপি 242
ეტাপি 243
ეটাপি 244
ეটাপি 245
ეটাপি 246
ეটাপি 247
ეটাপি 248
ეটাপি 249
ეটাপি 250
ეটাপি 251
ეটাপি 252
ეটাপি 253
ეটাপি 254
ეটাপি 255
ეটাপি 256
ეটাপি 257
ეটাপি 258
ეটাপি 259
ეটাপি 260
ეটাপি 261
ეটাপি 262
ეটাপি 263
ეটাপি 264
ეটাপি 265
ეটাপি 266
ეটাপি 267
ეটাপি 268
ეটাপি 269
ეটাপি 270
ეটাপি 271
ეটাপি 272
ეটাপি 273
ეটাপি 274
ეটাপি 275
ეটাপি 276
ეটাপি 277
ეটাপি 278
ეটাপি 279
ეটাপি 280
ეটাপি 281
ეটাপি 282
ეটাপি 283
ეটাপি 284
ეটাপি 285
ეটাপি 286
ეটাপি 287
ეটাপি 288
ეটাপি 289
ეটাপি 290
ეটাপি 291
ეটাপি 292
ეটাপি 293
ეটাপি 294
ეটাপি 295
ეটাপি 296
ეটাপি 297
ეটাপি 298
ეটাপি 299
ეটাপি 300
ეটাপি 301
ეটাপি 302
ეটাপি 303
ეটাপি 304
ეটাপি 305
ეটাপি 306
ეটাপি 307
ეটাপি 308
ეটাপি 309
ეটাপি 310
ეটাপি 311
ეটাপি 312
ეটাপি 313
ეটাপি 314
ეটাপি 315
ეটাপি 316
ეটাপি 317
ეটাপি 318
ეটাপি 319
ეটাপি 320
ეটাপি 321
ეটাপি 322
ეটাপি 323
ეটাপি 324
ეটাপি 325
ეটাপি 326
ეটাপি 327
ეটাপি 328
ეটাপি 329
ეটাপি 330
ეটাপি 331
ეটাপি 332
ეটাপি 333
ეটাপি 334
ეটাপি 335
ეটাপি 336
ეটাপি 337
ეটাপি 338
ეটাপি 339
ეটাপি 340
ეটাপি 341
ეটাপি 342
ეটাপি 343
ეটাপি 344
ეটাপি 345
ეটাপি 346
ეটাপি 347
ეটাপি 348
ეটাপি 349
ეটাপি 350
ეটাপি 351
ეটাপি 352
ეটাপি 353
ეটাপি 354
ეটাপি 355
ეটাপি 356
ეটাপি 357
ეটাপি 358
ეটাপি 359
ეটাপি 360
ეটাপি 361
ეটাপি 362
ეটাপি 363
ეটাপি 364
ეটাপি 365
ეটাপি 366
ეটাপি 367
ეটাপি 368
ეটাপি 369
ეটাপি 370
ეটাপি 371
ეটাপি 372
ეটাপি 373
ეটাপি 374
ეটাপি 375
ეটাপি 376
ეটাপি 377
ეটাপি 378
ეটাপি 379
ეটাপি 380
ეটাপি 381
ეটাপি 382
ეটাপি 383
ეটাপি 384
ეটাপি 385
ეটাপি 386
ეটাপি 387
ეটাপি 388
ეটাপি 389
ეটাপি 390
ეটাপি 391
ეটাপি 392
ეটাপি 393
ეটাপি 394
ეটাপি 395
ეটাপি 396
ეটাপি 397
ეটাপি 398
ეটাপি 399
ეটাপি 400
ეটাপি 401
ეটাপি 402
ეটাপি 403
ეটাপি 404
ეটাপি 405
ეটাপি 406
ეটাপি 407
ეটাপি 408
ეটাপি 409
ეটাপি 410
ეটাপি 411
ეটাপি 412
ეটাপি 413
ეটাপি 414
ეটাপি 415
ეটাপি 416
ეটাপি 417
ეটাপি 418
ეটাপি 419
ეটাপি 420
ეটাপি 421
ეটাপি 422
ეটাপি 423
ეটাপি 424
ეটাপি 425
ეটাপি 426
ეটাপি 427
ეটাপি 428
ეটাপি 429
ეটাপি 430
ეটাপি 431
ეটাপি 432
ეটাপি 433
ეটাপি 434
ეটাপি 435
ეটাপি 436
ეটাপি 437
ეটাপি 438
ეটাপি 439
ეটাপি 440
ეটাপি 441
ეটাপি 442
ეটাপি 443
ეটাপি 444
ეটাপি 445
ეটাপি 446
ეটাপি 447
ეটাপি 448
ეটাপি 449
ეটাপি 450
ეটাপি 451
ეটাপি 452
ეটাপি 453
ეটাপি 454
ეটাপি 455
ეটাপি 456
ეটাপি 457
ეটাপি 458
ეটাপি 459
ეটাপি 460
ეটাপি 461
ეটাপি 462
ეটাপি 463
ეটাপি 464
ეটাপি 465
ეটাপি 466
ეটাপি 467
ეটাপি 468
ეটাপি 469
ეটাপি 470
ეটাপি 471
ეটাপি 472
ეটাপি 473
ეটাপি 474
ეটাপি 475
ეটাপি 476
ეটাপি 477
ეটাপি 478
ეটাপি 479
ეটাপি 480
ეটাপি 481
ეটাপি 482
ეটাপি 483
ეটাপি 484
ეটাপি 485
ეটাপি 486
ეটাপি 487
ეটাপি 488
ეটাপি 489
ეটাপি 490
ეটাপি 491
ეটাপি 492
ეটাপি 493
ეটাপি 494
ეটাপি 495
ეটাপি 496
ეটাপি 497
ეটাপি 498
ეটাপি 499
ეটাপি 500
ეটাপি 501
ეটাপি 502
ეটাপি 503
ეটাপি 504
ეটাপি 505
ეটাপি 506
ეটাপি 507
ეটাপি 508
ეটাপি 509
ეটাপি 510
ეটাপি 511
ეটাপি 512
ეটাপি 513
ეটাপি 514
ეটাপি 515
ეটাপি 516
ეটাপি 517
ეটাপি 518
ეটাপি 519
ეটাপি 520
ეটাপি 521
ეটাপি 522
ეটাপি 523
ეটাপি 524
ეটাপি 525
ეটাপি 526
ეটাপি 527
ეটাপি 528
ეটাপি 529
ეটাপি 530
ეটাপি 531
ეটাপি 532
ეটাপি 533
ეটাপি 534
ეটাপি 535
ეটাপি 536
ეটাপি 537
ეটাপি 538
ეটাপি 539
ეটাপি 540
ეটাপি 541
ეটাপি 542
ეটাপি 543
ეটাপি 544
ეটাপি 545
ეটাপি 546
ეটাপি 547
ეটাপি 548
ეটাপি 549
ეটাপি 550
ეটাপি 551
ეটাপি 552
ეটাপি 553
ეটাপি 554
ეটাপি 555
ეটাপি 556
ეটাপি 557
ეটাপি 558
ეটাপি 559
ეটাপি 560
ეটাপি 561
ეটাপি 562
ეটাপি 563
ეটাপি 564
ეটাপি 565
ეটাপি 566
ეটাপি 567
ეটাপি 568
ეটাপি 569
ეটাপি 570
ეটাপি 571
ეটাপি 572
ეটাপি 573
ეটাপি 574
ეটাপি 575
ეটাপি 576
ეটাপি 577
ეটাপি 578
ეটাপি 579
ეটাপি 580
ეটাপি 581
ეটাপি 582
ეটাপি 583
ეটাপি 584
ეটাপি 585
ეটাপি 586
ეটাপি 587
ეটাপি 588
ეটাপি 589
ეটাপি 590
ეটাপি 591
ეটাপি 592
ეটাপি 593
ეটাপি 594
ეটাপি 595
ეটাপি 596
ეটাপি 597
ეটাপি 598
ეটাপি 599
ეটাপি 600
ეটাপি 601
ეটাপি 602
ეটাপি 603
ეটাপি 604
ეটাপি 605
ეটাপি 606
ეটাপি 607
ეটাপি 608
ეটাপি 609
ეটাপি 610
ეটাপি 611
ეটাপি 612
ეটাপি 613
ეটাপি 614
ეটাপি 615
ეটাপি 616
ეটাপি 617
ეটাপি 618
ეটাপি 619
ეটাপি 620
ეটাপি 621
ეটাপি 622
ეটাপি 623
ეটাপি 624
ეটাপি 625
ეটাপি 626
ეটাপি 627
ეটাপি 628
ეটাপি 629
ეটাপি 630
ეটাপি 631
ეটাপি 632
ეটাপি 633
ეটাপি 634
ეটাপি 635
ეটাপি 636
ეটাপি 637
ეটাপি 638
ეটাপি 639
ეটাপি 640
ეটাপি 641
ეটাপি 642
ეটাপি 643
ეটাপি 644
ეটাপি 645
ეটাপি 646
ეটাপি 647
ეটাপি 648
ეটাপি 649
ეটাপি 650
ეটাপি 651
ეটাপি 652
ეটাপি 653
ეটাপি 654
ეটাপি 655
ეটাপি 656
ეটাপি 657
ეটাপি 658
ეটাপি 659
ეটাপি 660
ეটাপি 661
ეটাপি 662
ეটাপি 663
ეটাপি 664
ეটাপি 665
ეটাপি 666
ეটাপি 667
ეটাপি 668
ეটাপি 669
ეটাপি 670
ეটাপি 671
ეটাপি 672
ეটাপি 673
ეটাপি 674
ეটাপি 675
ეটাপি 676
ეটাপি 677
ეটাপি 678
ეটাপি 679
ეটাপি 680
ეটাপি 681
ეটাপি 682
ეটাপি 683
ეটাপি 684
ეটাপি 685
ეটাপি 686
ეটাপি 687
ეটাপি 688
ეটাপি 689
ეটাপি 690
ეটাপি 691
ეটাপি 692
ეটাপি 693
ეটাপি 694
ეটাপি 695
ეটাপি 696
ეটাপি 697
ეটাপি 698
ეটাপি 699
ეটাপি 700
ეটাপি 701
ეটাপি 702
ეটাপি 703
ეটাপি 704
ეটাপি 705
ეটাপি 706
ეটাপি 707
ეটাপি 708
ეটাপি 709
ეটাপি 710
ეটাপি 711
ეটাপি 712
ეটাপি 713
ეটাপি 714
ეটাপি 715
ეটাপি 716
ეটাপি 717
ეটাপি 718
ეটাপি 719
ეটাপি 720
ეটাপি 721
ეটাপি 722
ეটাপি 723
ეটাপি 724
ეটাপি 725
ეটাপি 726
ეটাপি 727
ეটাপি 728
ეটাপি 729
ეটাপি 730
ეটাপি 731
ეটাপি 732
ეটাপি 733
ეটাপি 734
ეটাপি 735
ეটাপি 736
ეটাপি 737
ეটাপি 738
ეটাপি 739
ეটাপি 740
ეটাপি 741
ეটাপি 742
ეটাপি 743
ეটাপি 744
ეটাপি 745
ეটাপি 746
ეটাপি 747
ეটাপি 748
ეটাপি 749
ეটাপি 750
ეটাপি 751
ეটাপি 752
ეটাপি 753
ეটাপি 754
ეটাপি 755
ეটাপি 756
ეটাপি 757
ეটাপি 758
ეটাপি 759
ეটাপি 760
ეটাপি 761
ეটাপি 762
ეটাপি 763
ეটাপি 764
ეটাপি 765
ეটাপি 766
ეটাপি 767
ეটাপি 768
ეটাপি 769
ეটাপি 770
ეটাপি 771
ეটাপি 772
ეটাপি 773
ეটাপি 774
ეটাপি 775
ეটাপি 776
ეটাপি 777
ეটাপি 778
ეটাপি 779
ეটাপি 780
ეটাপি 781
ეটাপি 782
ეটাপি 783
ეটাপি 784
ეটাপি 785
ეটাপি 786
ეটাপি 787
ეটাপি 788
ეটাপি 789
ეটাপি 790
ეটাপি 791
ეটাপি 792
ეটাপি 793
ეটাপি 794
ეটাপি 795
ეটাপি 796
ეটাপি 797
ეটাপি 798
ეটাপি 799
ეটাপি 800
ეটাপি 801
ეটাপি 802
ეটাপি 803
ეটাপি 804
ეটাপি 805
ეটাপি 806
ეটাপি 807
ეটাপি 808
ეটাপি 809
ეটাপি 810
ეটাপি 811
ეটাপি 812
ეটাপি 813
ეটাপি 814
ეটাপি 815
ეটাপি 816
ეটাপি 817
ეটাপি 818
ეটাপি 819
ეটাপি 820
ეটাপি 821
ეটাপি 822
ეটাপি 823
ეটাপি 824
ეটাপি 825
ეটাপি 826
ეটাপি 827
ეটাপি 828
ეটাপি 829
ეটাপি 830
ეটাপি 831
ეটাপি 832
ეটাপি 833
ეটাপি 834
ეটাপি 835
ეটাপি 836
ეটাপি 837
ეটাপি 838
ეটাপি 839
ეটাপি 840
ეটাপি 841
ეটাপি 842
ეটাপি 843
ეটাপি 844
ეটাপি 845
ეটাপি 846
ეটাপি 847
ეটাপি 848
ეটাপি 849
ეটাপি 850
ეটাপি 851
ეটাপি 852
ეটাপি 853
ეটাপি 854
ეটাপি 855
ეটাপি 856
ეটাপি 857
ეটাপি 858
ეটাপি 859
ეটাপি 860
ეটাপি 861
ეটাপি 862
ეটাপি 863
ეটাপি 864
ეটাপি 865
ეটাপি 866
ეটাপি 867
ეটাপি 868
ეটাপি 869
ეটাপি 870
ეটাপি 871
ეটাপি 872
ეটাপি 873
ეটাপি 874
ეটাপি 875
ეটাপি 876
ეটাপি 877
ეটাপি 878
ეটাপি 879
ეটাপি 880
ეটাপি 881
ეটাপি 882
ეটাপি 883
ეটাপি 884
ეটাপি 885
ეটাপি 886
ეটাপি 887
ეটাপি 888
ეটাপি 889
ეটাপি 890
ეটাপি 891
ეটাপি 892
ეটাপি 893
ეটাপি 894
ეটাপি 895
ეটাপি 896
ეটাপি 897
ეটাপি 898
ეটাপি 899
ეটাপি 900
ეটাপি 901
ეটাপি 902
ეটাপি 903
ეটাপি 904
ეটাপি 905
ეটাপি 906
ეটাপি 907
ეটাপি 908
ეটাপি 909
ეটাপি 910
ეটাপি 911
ეটাপি 912
ეটাপি 913
ეটাপি 914
ეটাপি 915
ეটাপি 916
ეটাপি 917
ეটাপি 918
ეটাপি 919
ეটাপি 920
ეটাপি 921
ეটাপি 922
ეটাপি 923
ეটাপি 924
ეটাপি 925
ეটাপি 926
ეটাপি 927
ეটাপি 928
ეটাপি 929
ეটাপি 930
ეটাপি 931
ეটাপি 932
ეটাপি 933
ეটাপি 934
ეটাপি 935
ეটাপি 936
ეটাপি 937
ეটাপি 938
ეটাপি 939
ეটাপি 940
ეটাপি 941
ეটাপি 942
ეটাপি 943
ეটাপি 944
ეটাপি 945
ეটাপি 946
ეটাপি 947
ეটাপি 948
ეটাপি 949
ეটাপি 950
ეটাপি 951
ეটাপি 952
ეটাপি 953
ეটাপি 954
ეটাপি 955
ეটাপি 956
ეটাপি 957
ეটাপি 958
ეটাপি 959
ეটাপি 960
ეটাপি 961
ეটাপি 962
ეটাপি 963
ეটাপি 964
ეটাপি 965
ეটাপি 966
ეটাপি 967
ეটাপি 968
ეটাপি 969
ეটাপি 970
ეটাপি 971
ეটাপি 972
ეটাপি 973
ეটাপি 974
ეটাপি 975
ეটাপি 976
ეটাপি 977
ეটাপি 978
ეটাপি 979
ეটাপি 980
ეটাপি 981
ეটাপি 982
ეটাপি 983
ეটাপি 984
ეটাপি 985
ეটাপি 986
ეটাপি 987
ეটাপি 988
ეটাপি 989
ეটাপি 990
ეটাপি 991
ეটাপি 992
ეটাপি 993
ეটাপি 994
ეটাপি 995
ეটাপি 996
ეটাপি 997
ეটাপি 998
ეটাপি 999
ეটাপি 1000

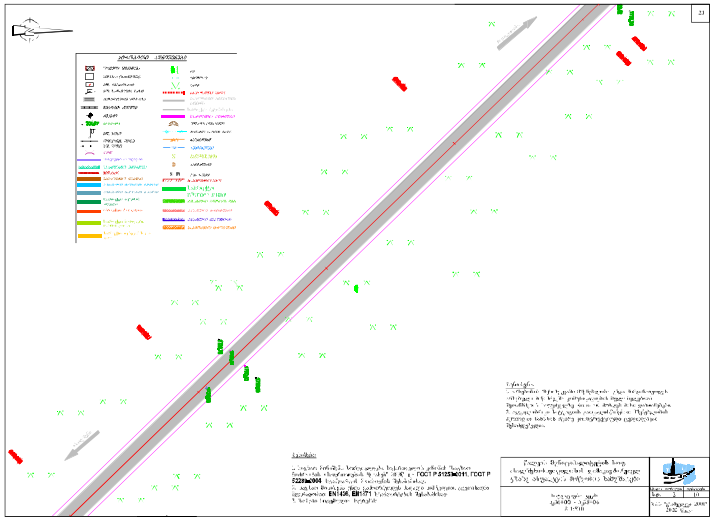
23

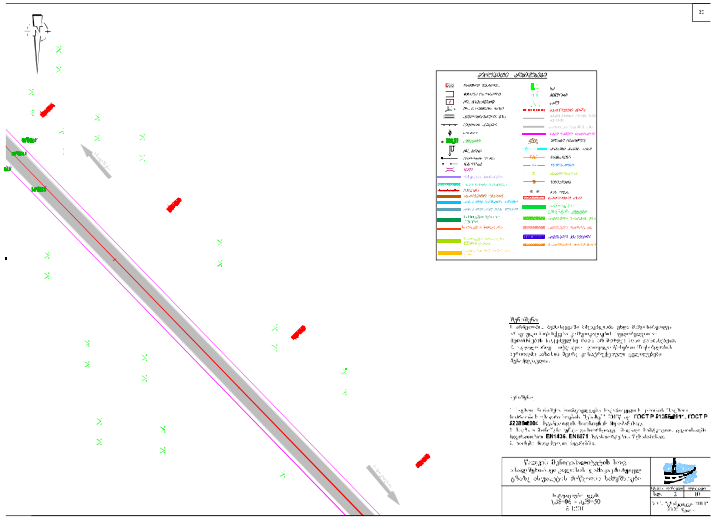
27

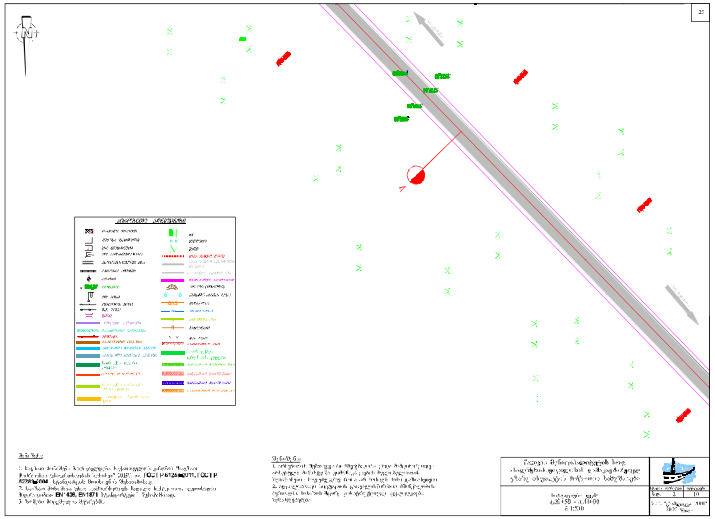
27

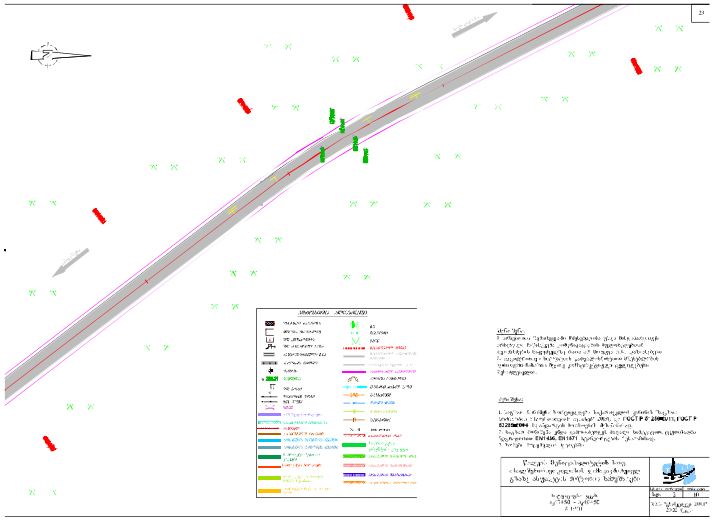

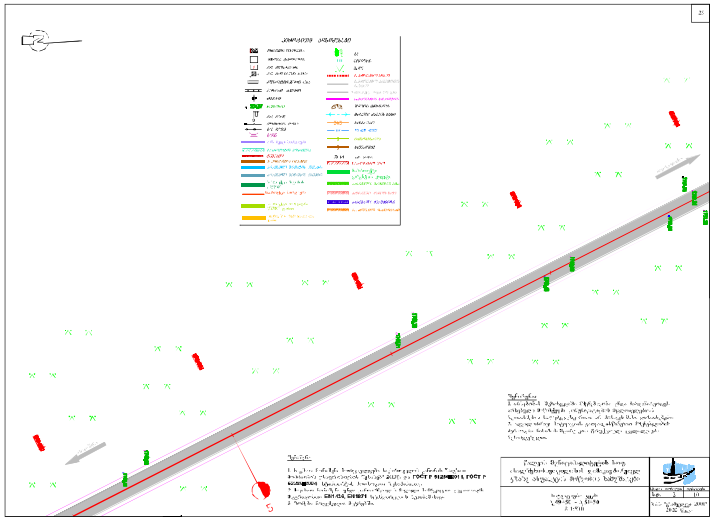

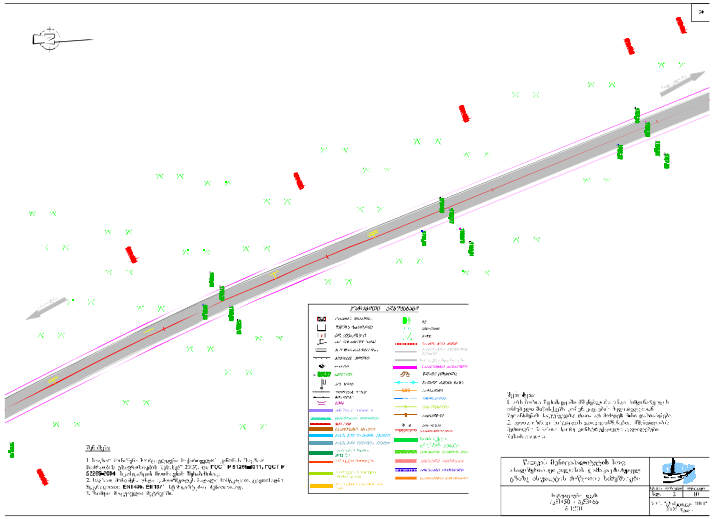

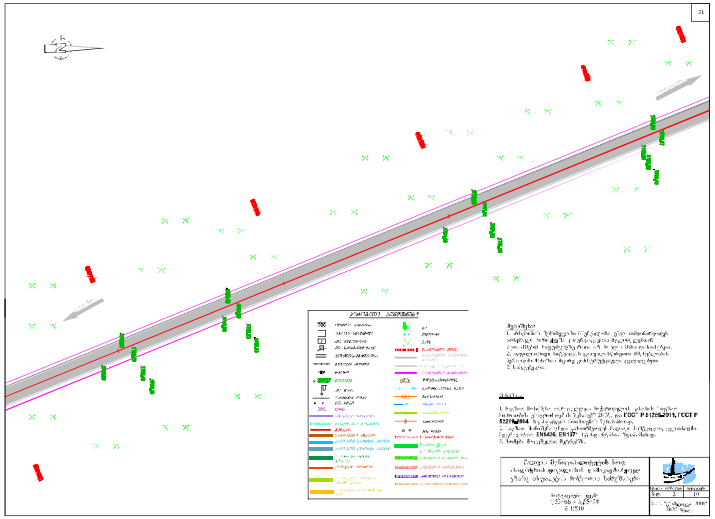

32
Direction of traffic
Direction of traffic
Legend
Notes:
1. Traffic signs are designed in accordance with the requirements of the Georgian Standards **ГОСТ Р 52289/2004**, **ГОСТ Р 52290/2004**.
2. Traffic signs shall be installed in accordance with the requirements of the Georgian Standards **СНиП 3.06.03**, **СНиП 3.06.04**.
3. Details are given on the drawings.
Project: Rehabilitation of the road section Lagodekhi - Tsnori - Akhmeta - Telavi - Gremi - Kvareli - Lagodekhi
Road section: Lagodekhi - Lagodekhi
Scale: 1:1000
Date: 01.01.2017
Sheet No.: 32

33
Direction of traffic
Direction of traffic
Legend
Notes:
1. Traffic signs are designed in accordance with the requirements of the Georgian Standards **ГОСТ Р 52289/2004**, **ГОСТ Р 52290/2004**.
2. Traffic signs shall be installed in accordance with the requirements of the Georgian Standards **СНиП 3.06.03**, **СНиП 3.06.04**.
3. Details are given on the drawings.
Project: Rehabilitation of the road section Lagodekhi - Tsnori - Akhmeta - Telavi - Gremi - Kvareli - Lagodekhi
Road section: Lagodekhi - Lagodekhi
Scale: 1:1000
Date: 01.01.2017
Sheet No.: 33

34
Direction of traffic
Direction of traffic
Legend
Notes:
1. Traffic signs are designed in accordance with the requirements of the Georgian Standards **ГОСТ Р 52289/2004**, **ГОСТ Р 52290/2004**.
2. Traffic signs shall be installed in accordance with the requirements of the Georgian Standards **СНиП 3.06.03**, **СНиП 3.06.04**.
3. Details are given on the drawings.
Project: Rehabilitation of the road section Lagodekhi - Tsnori - Akhmeta - Telavi - Gremi - Kvareli - Lagodekhi
Road section: Lagodekhi - Lagodekhi
Scale: 1:1000
Date: 01.01.2017
Sheet No.: 34

35
Direction of traffic
Direction of traffic
Legend
Notes:
1. Traffic signs are designed in accordance with the requirements of the Georgian Standards **ГОСТ Р 52289/2004**, **ГОСТ Р 52290/2004**.
2. Traffic signs shall be installed in accordance with the requirements of the Georgian Standards **СНиП 3.06.03**, **СНиП 3.06.04**.
3. Details are given on the drawings.
Project: Rehabilitation of the road section Lagodekhi - Tsnori - Akhmeta - Telavi - Gremi - Kvareli - Lagodekhi
Road section: Lagodekhi - Lagodekhi
Scale: 1:1000
Date: 01.01.2017
Sheet No.: 35

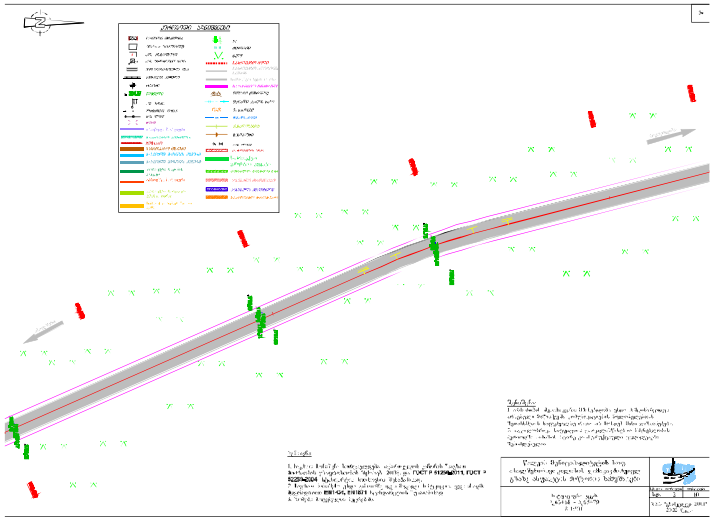

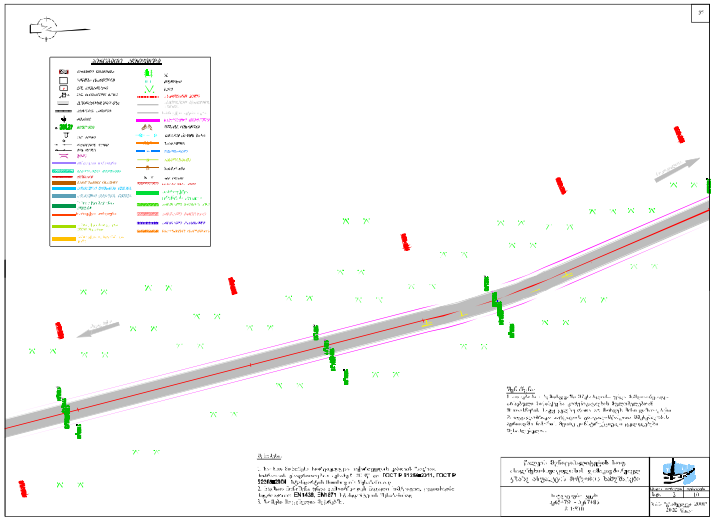

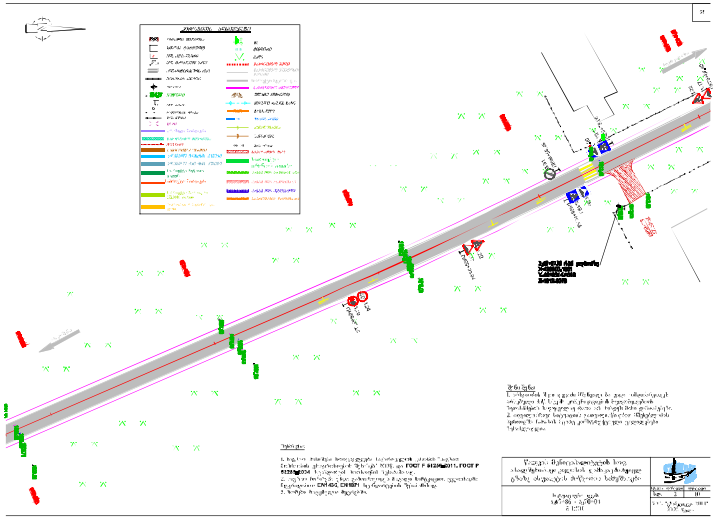

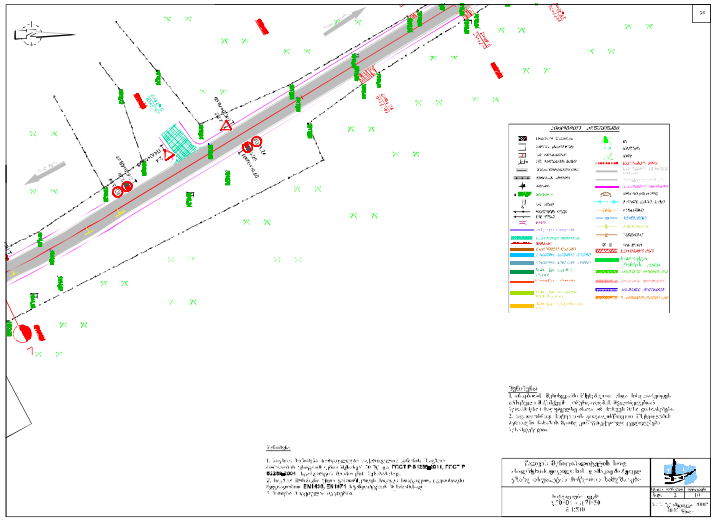

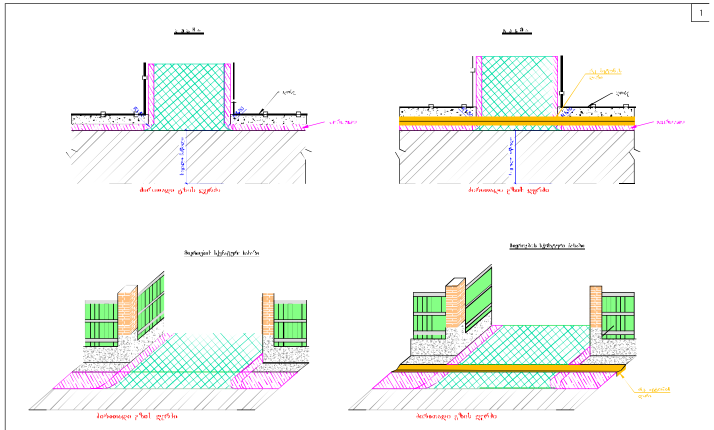

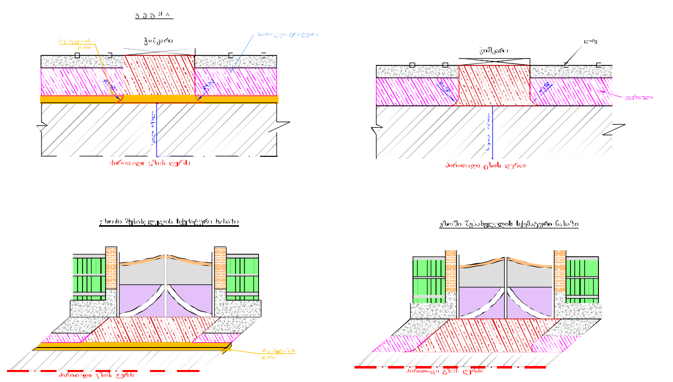

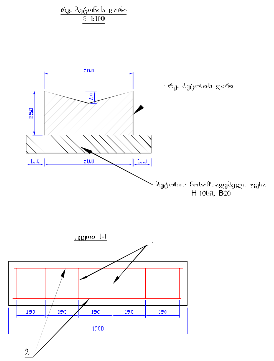

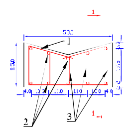

მასალის მოცულობები ერთის 1 გრძ. მეტრზე						
პოზ. №	დიამეტრი, მმ	სიგრძე, მმ	რაოდენ. ცალი	საერთო სიგრძე, მ	ერთ. წონა, კგ	საერთო წონა, კგ
1	Ø8 III	1500	6	9.0	0.395	3.6
2	Ø8 AI	960	10	9.6	0.395	3.8
3	Ø8 AI	ხაშ. 190	30	5.7	0.395	2.3
ჯამი 3%-იანი დანაკარგით						9.9
ბეტონი (B30,F200,W6) (მ³)						0.11

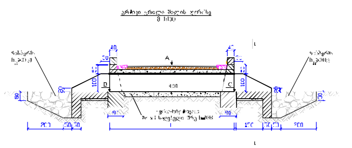

№	პკ+	სიგრძე (მ)	ნიშნულები (მ)		
		L	A	B	C
1	2	3	4	5	6
1	7+22	5.0 ←	[illegible]	1614.975	1615.062
2	15+42	8.0 ←	1656.89	1655.48	[illegible]
3	19+67	8.0 ←	[illegible]	[illegible]	1650.75
4	21+72	8.0 ←	[illegible]	[illegible]	[illegible]
5	[illegible]	6.0 ←	[illegible]	1696.22	[illegible]

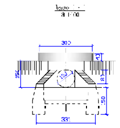

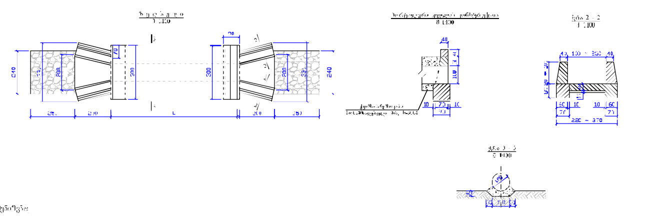

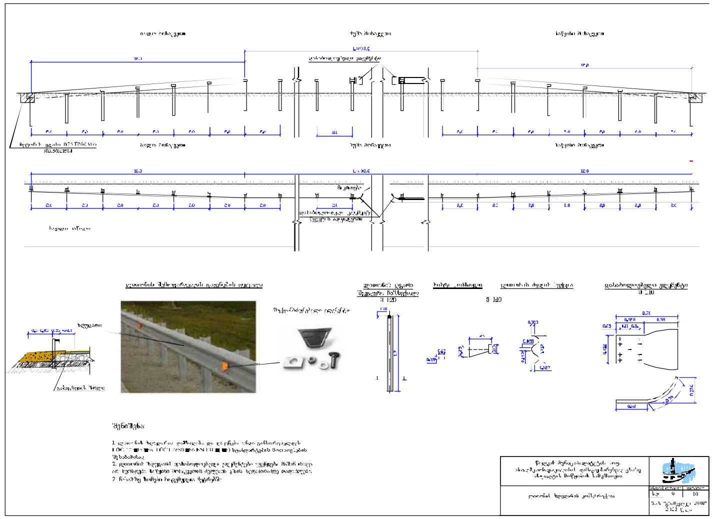

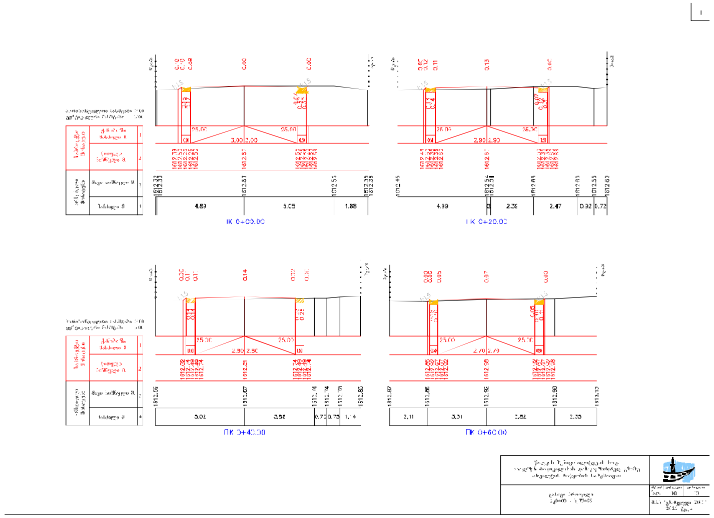
ПК 0+00.00
ПК 0+20.00
ПК 0+40.00
ПК 0+60.00

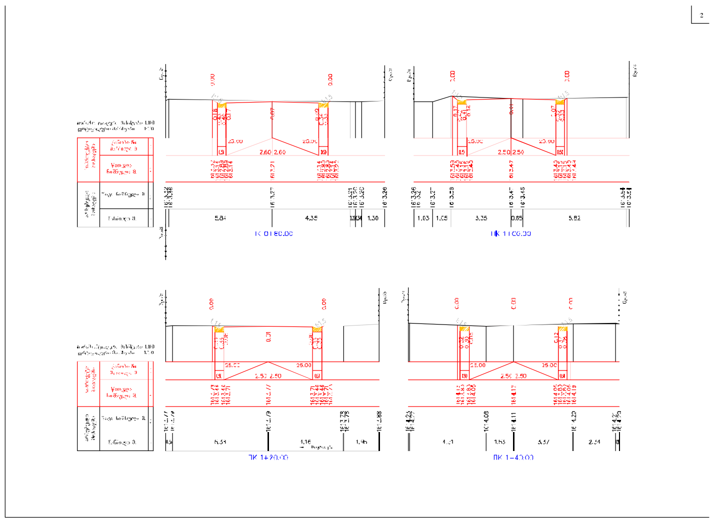
ПК 0+80.00
ПК 1+00.00
ПК 1+20.00
ПК 1+40.00

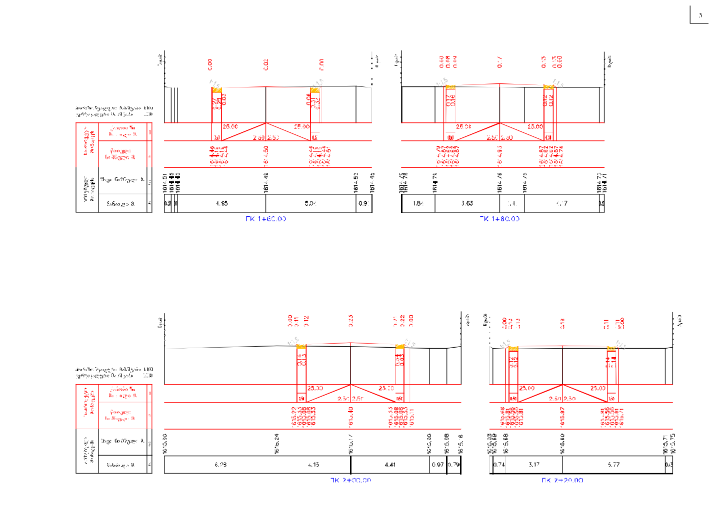
ПК 1+60.00
ПК 1+80.00
ПК 2+00.00
ПК 2+20.00

4
ПК 2+40.00
ПК 2+60.00
ПК 2+80.00
ПК 3+00.00

5
ПК 3+20.00
ПК 3+40.00
ПК 3+60.00
ПК 3+80.00

6
ПК 4+00.00
ПК 4+20.00
ПК 4+40.00

7
ПК 4+60.00
ПК 4+80.00

ПК 5+00.00
ПК 5+20.00
ПК 5+40.00

ПК 5+60.00
ПК 5+80.00
ПК 6+00.00

ПК 6+20.00
ПК 6+40.00

ПК 6+60.00
ПК 6+80.00

ПК 7+10.00

ПК 7+40.00

ПК 7+60.00

ПК 7+80.00

ПК 7+63.00

ПК 8+00.00

ПК 8+20.00

ПК 8+40.00

ПК 8+60.00

ПК 8+80.00

ПК 9+06.30

ПК 9+23.00

ПК 9+40.00

ПК 9+30.00

24
ПК 9+50.00

23
ПК 13+00.00

26
ПК 10+20.00

27
ПК 10+40.00

ПК 10+00.00

ПК 0+90.00

ПК 11+00.00

ПК 11+21.00

ПК 11+60.00

ПК 11+80.00

ПК 12+00.00

ПК 11+40.00

ПК 12+20.00

ПК 12+40.00

ПК 12+60.00

ПК 12+80.00

ПК 11+30.00

ПК 12+20.00

ПК 13+40.00

ПК 13+60.00

44
ПК 13+80.00

43
ПК 14+00.00

46
ПК 14+20.00

47

ПК 14+50.00

ПК 14+80.00

ПК 15+20.00

ПК 15+00.00

ПК 15+41,00

ПК 15+60,00

ПК 16+60,00

ПК 16+80,00

60
PK 17+00.00

61
PK 7+20.00

62
PK 17+40.00

63
PK 17+60.00

ПК 17+80.00

ПК 18+00.00

ПК 18+26.00

ПК 18+43.00

68
TK 15+60.00
TK 18+80.00

69
TK 19+00.00
TK 19+20.00

70
TK 19+40.00
TK 19+63.02

71
TK 19+80.00
TK 20+00.00

ПК 20+20,00

ПК 20+40,00

ПК 20+60,00

ПК 20+80,00

ПК 21+00,00

ПК 21+20,00

76
TK 21+20,00

77
TK 21+40,00

78
TK 21+60,00

79
TK 21+80,00

PK 32+00.00

PK 32+20.00

PK 32+40.00

PK 32+60.00

ПК 22+20.00

ПК 23+00.00

ПК 23+20.00

ПК 23+40.00

TK 23+50.00

TK 24+00.00

TK 24+50.00

TK 25+00.00

ПК 24+40.00

ПК 24+60.00

ПК 24+80.00

ПК 25+00.00

ПК 25+20.00

ПК 25+10.00

ПК 25+40.00

ПК 25+80.00

ПК 26+00.00
ПК 26+23.00

ПК 26+40.00

ПК 26+80.00

ПК 25+80.00

ПК 27+00.00

ПК 27+20.00

ПК 27+40.00

ПК 27+60.00

ПК 27+80.00

ПК 28+00.00
ПК 28+50.00

ПК 29+00.00
ПК 29+50.00
ПК 30+00.00
ПК 30+50.00

ПК 31+00.00
ПК 31+50.00
ПК 32+00.00
ПК 32+50.00

ПК 33+00.00
ПК 33+50.00
ПК 34+00.00
ПК 34+50.00

ПК 35+30.00
ПК 35+60.00
ПК 36+00.00
ПК 36+30.00

ПК 37+00.00
ПК 37+50.00
ПК 38+00.00
ПК 39+50.30

ПК 29+00.00
ПК 39+50.00
ПК 40+00.00
ПК 40+50.00

ПК 41+00.00
ПК 41+50.00
ПК 42+00.00

ПК 43+50.00
ПК 43+60.00

ПК 43+80.00
ПК 44+00.00
ПК 44+50.00

ПК 45+00.00
ПК 45+50.00

ПК 46+00.00
ПК 46+50.00
ПК 47+00.00

ПК 47+50.00
ПК 48+00.00
ПК 48+50.00
ПК 49+00.00

ПК 49+50.00
ПК 50+00.00
ПК 50+50.00
ПК 51+00.00

ПК 51+50.00
ПК 52+00.00
ПК 52+50.00
ПК 53+00.00

ПК 53+50.00
ПК 54+00.00
ПК 54+50.00
ПК 55+00.00

ПК 55+50.00
ПК 56+00.00

ПК 56+50.00
ПК 57+00.00
ПК 57+50.00
ПК 58+00.00

ПК 58+50.00
ПК 59+00.00
ПК 59+50.00
ПК 60+00.00

ПК 60+50.00
ПК 61+00.00
ПК 61+50.00
ПК 62+00.00

124
ПК 62+50.00
ПК 63+00.00
ПК 63+50.00
ПК 64+00.00

121
ПК 64+50.00
ПК 65+00.00
ПК 65+50.00
ПК 66+00.00

126
ПК 66+50.00
ПК 67+00.00
ПК 67+50.00

127
ПК 68+00.00
ПК 68+50.00

ПК 68+00.00
ПК 69+50.00

ПК 70+00.00
ПК 70+50.00

ПК 71+00.00
ПК 71+50.00
ПК 72+00.00
ПК 72+50.00

ПК 73+00.00
ПК 73+50.00
ПК 73+93.00