სეპტიკური საკეძარის და საკანალიზაციო ჭის სპეციფიკაცია

სეპტიკური საკეძარი

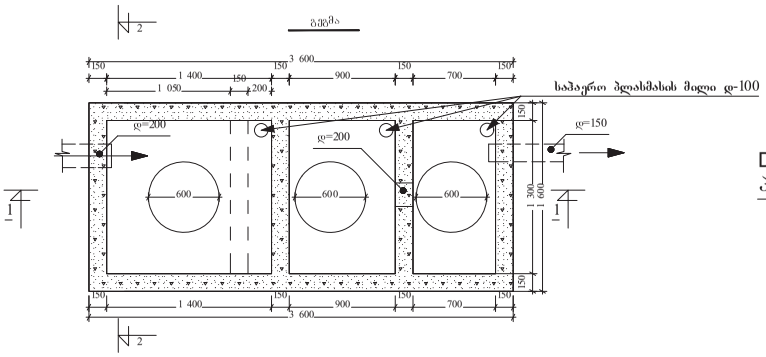

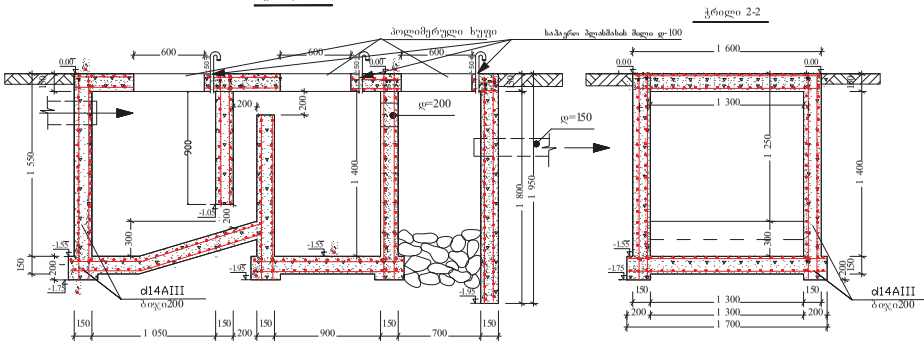

საკანალიზაციო ჭა

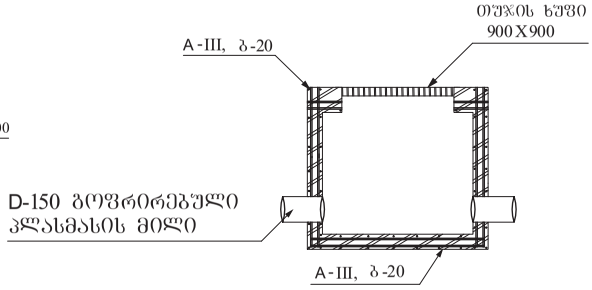

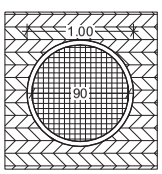

საკანალიზაციო ჭის მოცულობა				2 ერთ.	
დასახელება	ცალი	ბრძ.მ	მასა(კგ.)	ბრძ.მ	კგ.
არმატურა ა-III, დ=10		68.0	41.8	136.0	83.6
არმატურა ა-III, დ=8		89.0	38.0	178.0	76.0
ჭის თუჯის ხუფი დ=90 სმ.	1			2 ცალი	
ბეტონი ბ-20 1.0 მ³				2.0 მ³	
სეპტიკური სალეძარი					
დასახელება	ცალი	ბრძ.მ	მასა(კგ.)		
არმატურა ა-III, დ=14		1500.0	1800.0		
ცილინდერული ხუფი დ=60 სმ.	3				
კლასტმასის მილი დ=100 მმ.		3.0			
მუხლი დ=100 მმ.	3				
მრუნტის დამუშავება: 9.3 მ³					
ბეტონი ბ-20 5.1 მ³					

თანამდებობა	სახელი	ხელმოწერა	პროექტის სახელწოდება: ხულოს მუნიციპალიტეტის სოფელ ლოსაძეების საკანალიზაციო წყალ-საკანალიზაციის ნაგებობა
დირექტორი:	ლ.ციქლაძე		
არქიტექტორი:	მ.ტუნაძე		დამკვეთი:
კომპიუტერული პრაქტიკა:	მ.ტუნაძე		მისამართი: ხულოს მუნიც. სოფლ.ლოსაძე
შპს ვეება+			ფურცელი: / თარიღი: / ფურცლები: / მასშტაბი: