ინასარიძის №9 პირველი სადარბაზო

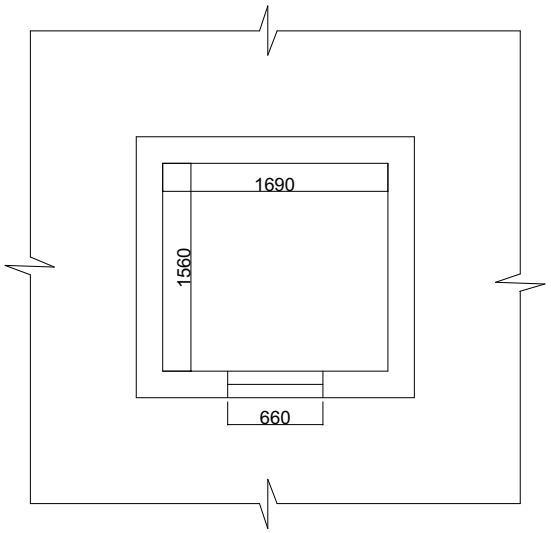

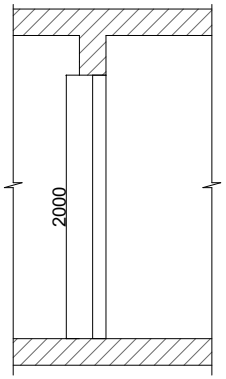

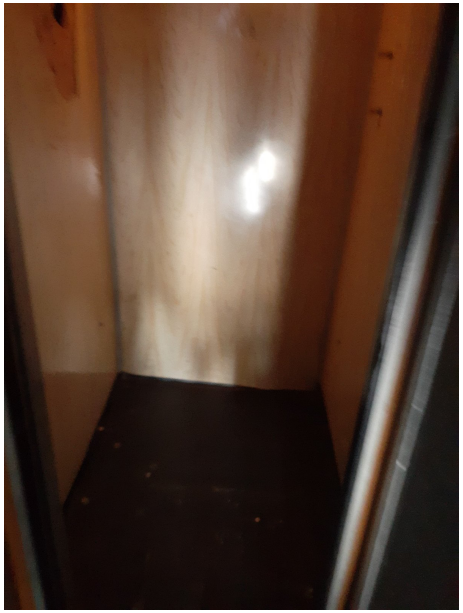

BAMBLI

პროექტის სახელწოდება:
ღიფტის ჩეებილიტაცია.

მისამართი:
ინასარიძის#9 პირველი სადარბაზო.

დამკვეთი: აკაკი წერეთლის ინფრასტრუქტურისა და კეთილმოწყობის სამმართველო

თანამდებობა	სახელი, გვარი	ხელწერა
დირექტორი:	თ. პირველიძე	
არქიტექტორი:	ბ. ღოგთიდთიძე	
კონსტრუქტორი:	დ. სილაჩაძე	
ეკ. მეცნიერული:	ტ. ბოგირაიშვილი	
ბათიმოა	ვ. მელელაშვილი	
ნაკლოგოგარაბება	ლ. ჯაფარიძვილი	
ხარჯთაღრიცხვა	თ. მგელაძე	
კონტ. მრჩეველ:	ი. ჭელელიძე	
მოიკვლია	ი. ფარიტანაძე	
მეთვალყურე	დ. ლეგეგარაშვილი	

ექსპლიკაცია

მენიშვნა:

ფურცლები:		თარიღი:	20.03.2021
ფურცელი:		მასშტაბი:	1:100 მ.