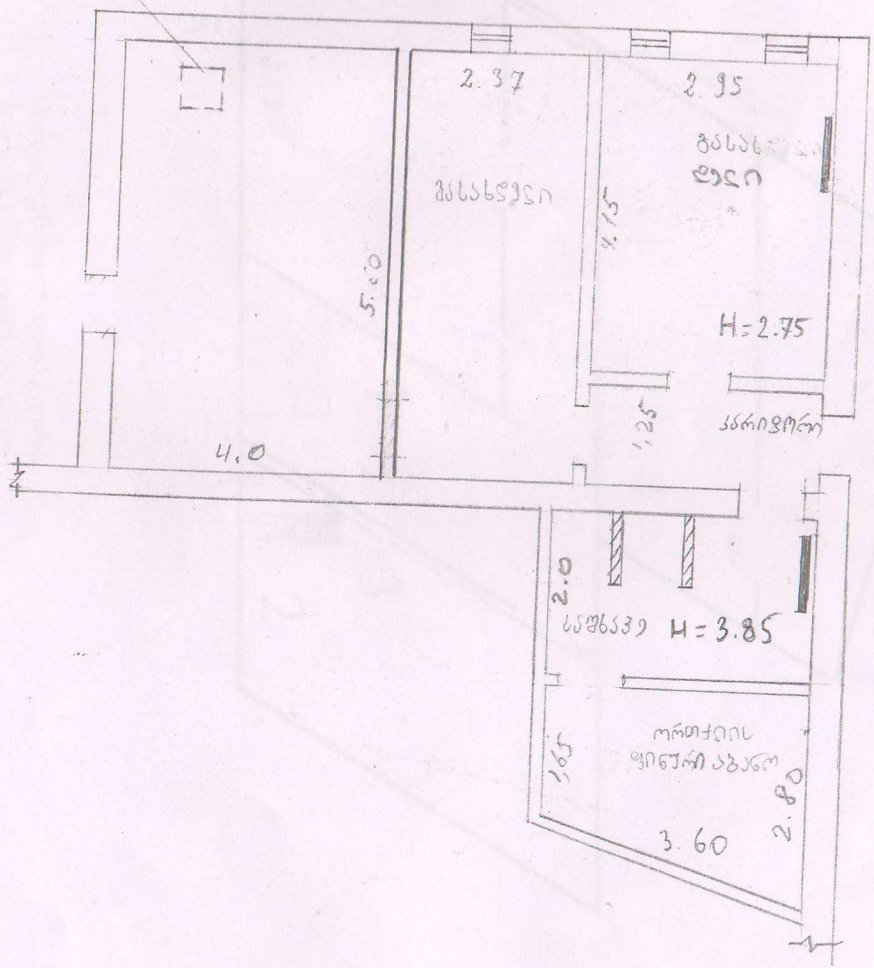
ქ. ახმეტის სპილენძის საბადოს საწარმოო ტერიტორიის გენერალური გეგმის შესაბამისი და გათბობის

ზედა ქ 1:100

მოსანყობი გათბობის ქვაბი




ქვირაგითი ანიშვნა

– კანელური რადიატორი