ქ.რუსთავში XIX მ/კრ №43 საბავშვო ბაღის სარემონტო სარეკონსტრუქციო პროექტი	**შ.პ.ს. "Casa Group"** ბარათაშვილის ქ. 6/10, ბინა №56 ტელ: (577) 777 886

შ.პ.ს. "Casa Group" ბარათაშვილის ქ. 6/10,
ბინა №56 ტელ: (577) 777 886

ქ.რუსთავში XIX მ/კრ №43 საბავშვო ბაღის სარემონტო სარეკონსტრუქციო პროექტი

დამკვეთი: ქ.რუსთავის მერია

№	პროექტის შემადგენლობა	ფურცელი
1.	პროექტის შემადგენლობა, განმარტებითი ბარათი	ა - 1
2.	არსებული სიტუაციის ამსახველი ფოტოები	ა - 2
3.	სამზარეულოს და ჯგუფი №1-ის აზომვითი ნახაზი	ა - 3
4.	სადარბაზოს, ჯგუფი №2 და №3-ის აზომვითი ნახაზი	ა - 4
5.	სადარბაზოს, ჯგუფი №4 და №5-ის აზომვითი ნახაზი	ა - 5
6.	სახურავის ბეგმა	ა - 6
7.	სამზარეულოს და ჯგუფი №1-ის სარემონტო სარეკონსტრუქციო პროექტი	ა - 7
8.	სადარბაზოს, ჯგუფი №2 და №3-ის სარემონტო სარეკონსტრუქციო პროექტი	ა - 8
9.	სადარბაზოს, ჯგუფი №4 და №5-ის სარემონტო სარეკონსტრუქციო პროექტი	ა - 9
10.	სამზარეულოს და ჯგუფი №1-ის ელექტროობის პროექტი	ა - 10
11.	სადარბაზოს, ჯგუფი №2 და №3-ის ელექტროობის პროექტი	ა - 11
12.	სადარბაზოს, ჯგუფი №4 და №5-ის ელექტროობის პროექტი	ა - 12
13.	სამზარეულოს და ჯგუფი №1-ის წყალსადენ კანალიზაციის პროექტი	ა - 13
14.	სადარბაზოს, ჯგუფი №2 და №3-ის წყალსადენ კანალიზაციის პროექტი	ა - 14
15.	სადარბაზოს, ჯგუფი №4 და №5-ის წყალსადენ კანალიზაციის პროექტი	ა - 15
16.	კარ-ფანჯრის სპეციფიკაცია	ა - 16

განმარტებითი ბარათი

აღნიშნული საბავშვო ბაღი №43 მდებარეობს ქრუსთავი, XIX მ/კრ ში. ამ საბავშვო ბაღში დამკვეთის მიერ წარმოდგენილი დავალების შესაბამისად ჩასატარებელია შემდეგი სახის სამშშაოები:

1. სამზარეულო სარემონტოა კერძოდ, იატაკიდან ასაყრელია არსებული მეტლახი და ახალია დასაგები, კედლებიდან და ჭერიდან უნდა ჩამოიყაროს არსებული ბათქაში კედლები ახლიდან შეგათქაშდეს შეიფითხოს და შეიღებოს, ხოლო ჭერი მოეწყოს პლასტმასის შეკიდული ჭერით, შეიცვალოს არსებული კარ ფანჯარა ახლით (მეტალოპლასტმასი), ოთახის პერიმეტრზე 1,5მ სიმაღლეზე უნდა გაეკრას კაფელი.

2. საამღზრდელო ჯგუფები სარემონტოა კერძოდ, იატაკიდან ასაყრელია არსებული პარკეტი და ახალია დასაგები (ლამინირებული პარკეტი), კედლებიდან და ჭერიდან უნდა ჩამოიყაროს არსებული ბათქაში კედლები ახლიდან შეგათქაშდეს შეიფითხოს და შეიღებოს, ჭერი ოთახებში მოეწყოს თაბაშირ მუყაოთი ხოლო სან კვანძებში პლასტმასის შეკიდული ჭერით, შეიცვალოს არსებული კარ ფანჯარა ახლით (მეტალოპლასტმასი), სან-კვანძებში ოთახების პერიმეტრზე 1,5მ სიმაღლეზე უნდა გაეკრას კაფელი.

3. დერეფანი სარემონტოა კერძოდ, იატაკიდან ასაყრელია არსებული მეტლახი და ახალია დასაგები, კედლებიდან და ჭერიდან უნდა ჩამოიყაროს არსებული ბათქაში კედლები ახლიდან შეგათქაშდეს შეიფითხოს და შეიღებოს, ჭერი მოეწყოს თაბაშირ მუყაოთი, შეიცვალოს არსებული კარ ფანჯარა ახლით (მეტალოპლასტმასი)

4. სახურავი სარემონტოა კერძოდ, მოსახსნელია არსებული რულონური საიზოლაციო მასალა (ტოლი) და მოსაწყობია ახალი (ლინოკრომი)

სტადია	ფორმატი	ფურცელი
პროექტი	A 4	ა - 1

მასშტაბი	ნახაზი
1:100	№ 40 ბაღის პროექტის შემადგენლობა, განმარტებითი ბარათი

ბაღი №43

პროექტის სახელწოდება

ქრუსთავში XIX მ/კრ №43 საბავშვო ბაღის სარემონტო სარეკონსტრუქციო პროექტი

თანამდებობა	გვარი	ხელმოწერა
მთ. არქიტექტორი	ა. ზაიცევი	
არქიტექტორი	გ. მეტრეველი	

შ.პ.ს. "Casa Group" ბარათაშვილის ქ. 6/10, ბინა №56 ტელ: (577) 777 886

სტადია	ფორმატი	ფურცელი
პროექტი	A 3	ა - 2

მასშტაბი	ნახაზი
1:100	№ 43 ბაღის არსებული სიტუაციის ამსახველი ფოტოები

ბაღი №43

პროექტის სახელწოდება		
ქ.ურუსთაფში XIX მ/კრ №43 საბავშვო ბაღის სარემონტო სარეკონსტრუქციო პროექტი		
თანამდებობა	გვარი	ხელმოწერა
მთ. არქიტექტორი	ა. ზაიცევი	
არქიტექტორი	ბ. მეტრეველი	

შ.პ.ს. "Casa Group" ბარათაშვილის ქ. 6/10, ბინა №56 ტელ: (577) 777 886

სამზარეულოს აზომვითი ნახაზი

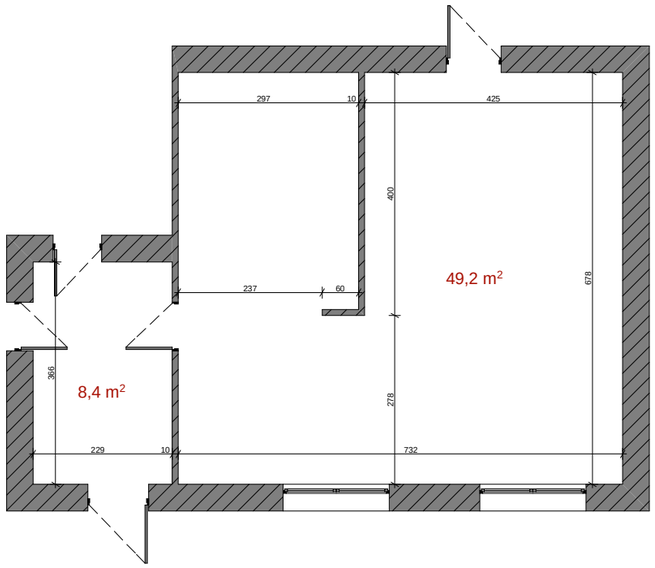

ჯგუფი№1-ის აზომვითი ნახაზი

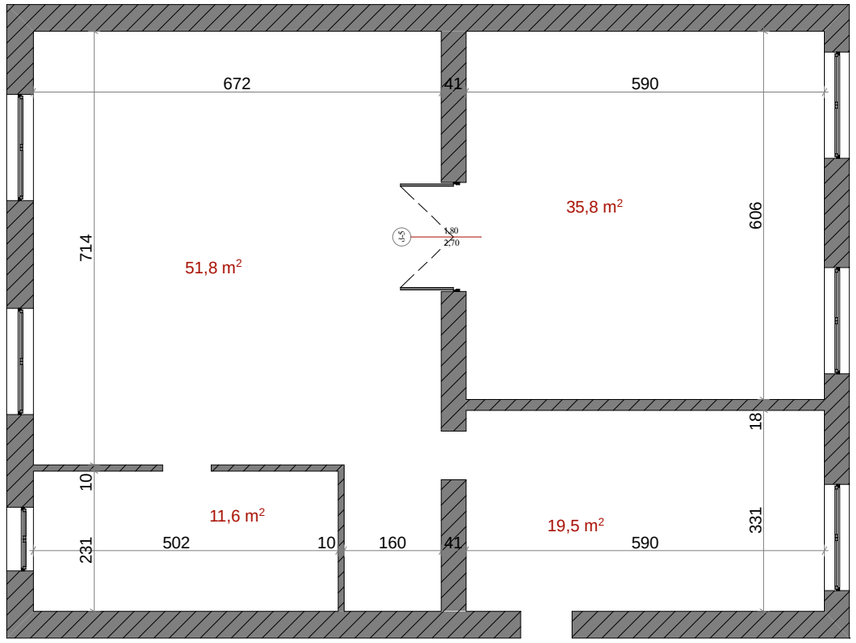

სტადია	ფორმატი	ფურცელი
პროექტი	A 3	ა - 3

მასშტაბი	ნახაზი
1:100	№ 43 ბალის I სართულზე სამზარეულოს და ჯგუფი №1-ის აზომვითი ნახაზი

ბალი №43

პროექტის სახელწოდება

ქრუსოსაფში XIX მ/კრ №43 საბავშვო ბაღის სარემონტო სარეკონსტრუქციო პროექტი

თანამდებობა	გვარი	ხელმოწერა
მთ. არქიტექტორი	ა. ზაიცევი	
არქიტექტორი	ბ. მეტრეველი	

შ.პ.ს. "Casa Group" ბარათაშვილის ქ. 6/10, ბინა №56 ტელ: (577) 777 886

სტადია	ფორმატი	ფურცელი
პროექტი	A 3	ა - 4

მასშტაბი	ნახაზი
1:100	№ 43 ბაღის I სართულზე სადარბაზოს, ჯგუფი №2 და №3-ის აზომვითი ნახაზი

ბაღი №43

I სართული

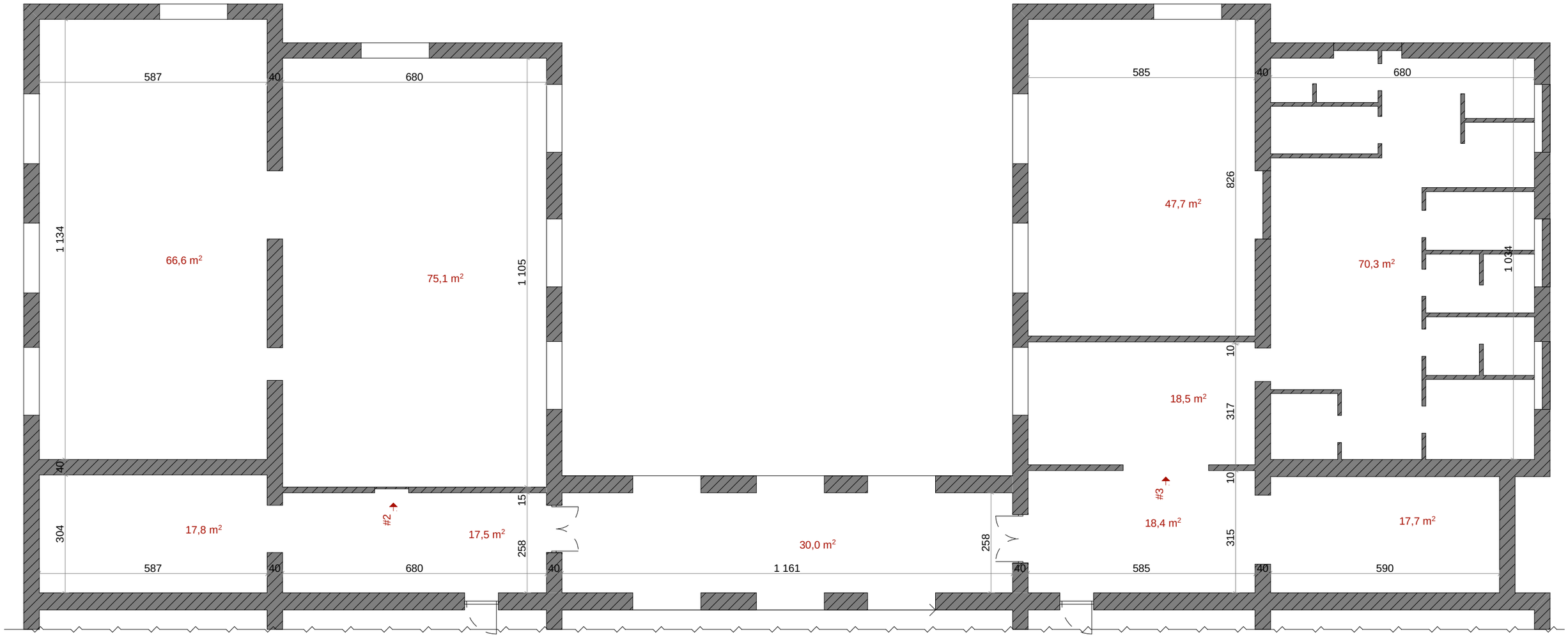

პროექტის სახელწოდება ქრუსოსაწმ XIX მ/კრ №43 საბაჯშვო ბაღის სარემონტო სარეკონსტრუქციო პროექტი		
თანამდებობა	გვარი	ხელმოწერა
მთ. არქიტექტორი	ა. ზაიცევი	
არქიტექტორი	ბ. მეტრეველი	

შ.პ.ს. "Casa Group" ბარათაშვილის ქ. 6/10, ბინა №56 ტელ: (577) 777 886

სტადია	ფორმატი	ფურცელი
პროექტი	A 3	ა - 5

მასშტაბი	ნახაზი
1:100	№ 43 ბაღის II სართულზე სადარბაზოს, ჯგუფი №4 და №5-ის აზომვითი ნახაზი

ბაღი №43

II სართული

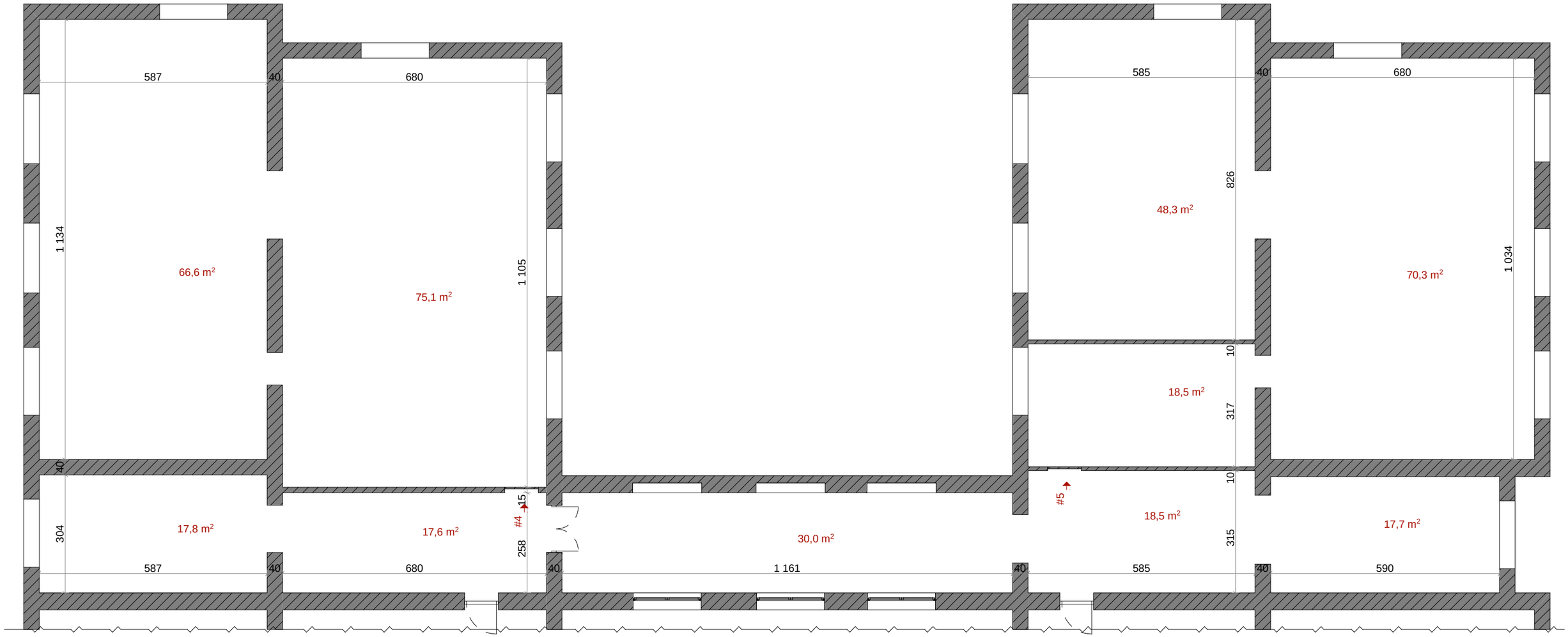

პროექტის სახელწოდება		
ქრუსთაველი XIX მ/კრ №43 საბავშვო ბაღის სარემონტო სარეკონსტრუქციო პროექტი		
თანამდებობა	გვარი	ხელმოწერა
მთ. არქიტექტორი	ა. ზაიცევი	
არქიტექტორი	მ. მეტრეველი	

შ.პ.ს. "Casa Group" ბარათაშვილის ქ. 6/10, ბინა №56 ტელ: (577) 777 886

სტადია	ფორმატი	ფურცელი
პროექტი	A 3	ა - 6
მასშტაბი 1:100	ნახაზი № 43 ბაღის სახურავის გეგმა	

ბაღი №43

სახურავის გეგმა

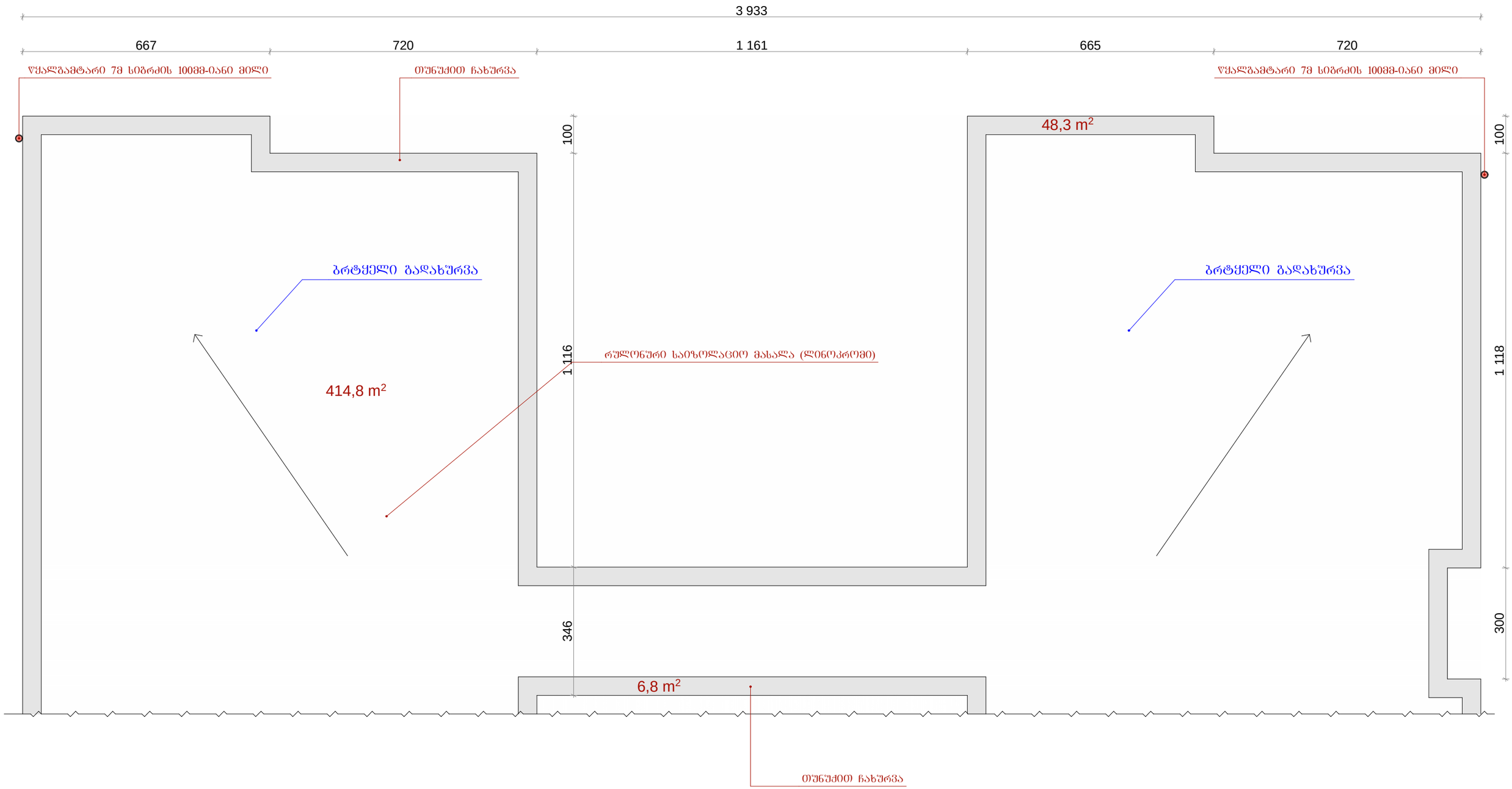

შესასრულებელი სამუშაოები:

1. დაზიანებული რულონური საიზოლაციო მასალის (ტილის) მოხსნა და ახლის მონტაჟი (ლინოკრომი) 414.8მ²
2. არსებული თუნუქის ჩახურვის მოხსნა და ახლის მონტაჟი 55.1მ²

პროექტის სახელწოდება

ქრუსოსაწმ XIX მ/კრ №43 საბაჯშვო ბაღის სარემონტო სარეკონსტრუქციო პროექტი

თანამდებობა	გვარი	ხელმოწერა
მთ. არქიტექტორი	ა. ზაიცევი	
არქიტექტორი	ბ. მეტრეველი	

შ.პ.ს. "Casa Group" ბარათაშვილის ქ. 6/10, ბინა №56 ტელ: (577) 777 886

სამზარეულო

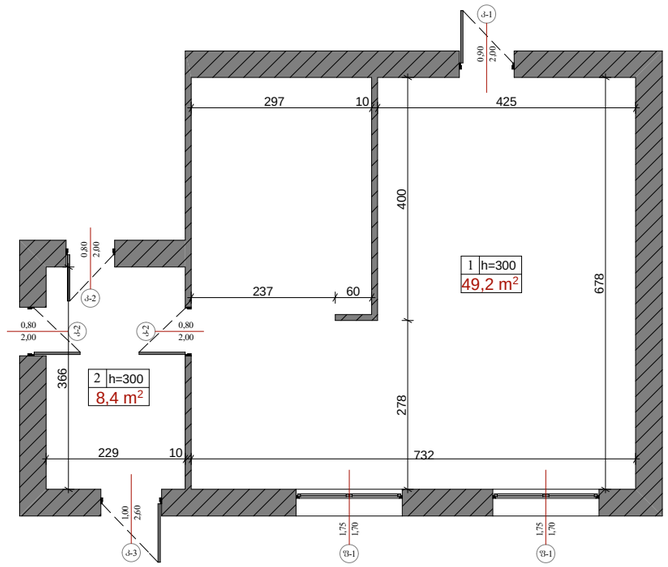

ჯგუფი№1

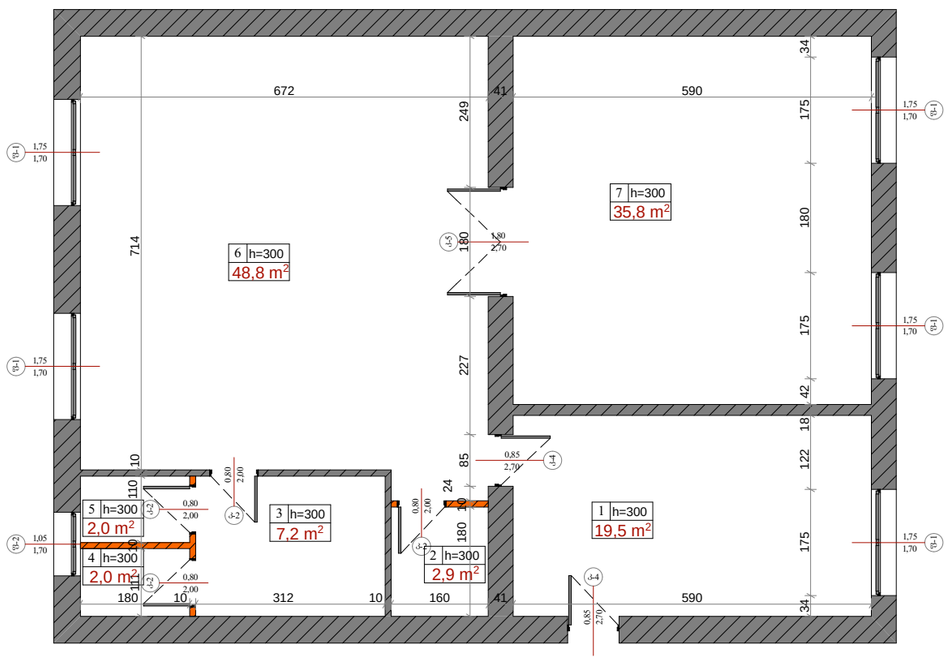

საპროექტო კედლების
საერთო მოცულობა - 17.13მ²

სტადია	ფორმატი	ფურცელი
პროექტი	A 3	ა - 7

მასშტაბი	ნახაზი
1:100	№ 43 ბაღის სამზარეულოს და ჯგუფი №1-ის სარემონტო სარეკონსტრუქციო პროექტი

ბაღი №43

სამზარეულო:

ოთახი №1

ოთახის ფართობი	49.2 მ²
ოთახის პერიმეტრი	37.4 მ
ოთახის კედლების ფართობი	112.2 მ2
ოთახის სიმაღლე	h=300

ოთახი №2

ოთახის ფართობი	8.4 მ²
ოთახის პერიმეტრი	11.9 მ
ოთახის კედლების ფართობი	35.7 მ2
ოთახის სიმაღლე	h=300

ჯგუფი №1:

ოთახი №1

ოთახის ფართობი	19.5 მ²
ოთახის პერიმეტრი	18.42მ
ოთახის კედლების ფართობი	55.26 მ²
ოთახის სიმაღლე	h= 300

ოთახი №2

ოთახის ფართობი	2.9 მ²
ოთახის პერიმეტრი	6.8 მ
ოთახის კედლების ფართობი	20.4 მ²
ოთახის სიმაღლე	h=300

ოთახი №3

ოთახის ფართობი	7.2 მ²
ოთახის პერიმეტრი	10.86 მ
ოთახის კედლების ფართობი	32.58 მ²
ოთახის სიმაღლე	h=300

ოთახი №4

ოთახის ფართობი	2.0 მ²
ოთახის პერიმეტრი	5.83 მ
ოთახის კედლების ფართობი	17.49 მ²
ოთახის სიმაღლე	h=300

ოთახი №5

ოთახის ფართობი	2.0 მ²
ოთახის პერიმეტრი	5.79 მ
ოთახის კედლების ფართობი	17.37 მ²
ოთახის სიმაღლე	h=300

ოთახი №6

ოთახის ფართობი	48.8 მ²
ოთახის პერიმეტრი	28.74 მ
ოთახის კედლების ფართობი	86.22 მ²
ოთახის სიმაღლე	h=300

ოთახი №7

ოთახის ფართობი	35.8 მ²
ოთახის პერიმეტრი	23.92 მ
ოთახის კედლების ფართობი	71.76 მ²
ოთახის სიმაღლე	h=300

შენიშვნა:

სამზარეულო:

ოთახი №1-ის პერიმეტრზე 1.5მ სიმაღლეზე უნდა მოხდეს კაფელის ბაკვრა საერთო მუცულობით - 56.1მ²

პირობითი ნიშნები:

- საპროექტო კედელი

- სადემონტაჟო კედელი

პროექტის სახელწოდება
ქ.რუსთაველი XIX მ/კრ №43 საბავშვო ბაღის სარემონტო სარეკონსტრუქციო პროექტი

თანამდებობა	გვარი	ხელმოწერა
მთ. არქიტექტორი	ა. ზაიცევი	
არქიტექტორი	ბ. მეტრეველი	

შ.პ.ს. "Casa Group" ბარათაშვილის ქ. 6/10, ბინა №56 ტელ: (577) 777 886

სტადია	ფორმატი	ფურცელი
პროექტი	A 3	ა - 8

მასშტაბი	ნახაზი
1:100	№ 43 ბაღის I სართულზე სადარბაზოს, ჯგუფი №2 და №3-ის სარემონტო სარეკონსტრუქციო პროექტი

ბაღი №43

ჯგუფი №2:

ოთახი №1		ოთახი №3		ოთახი №5		ოთახი №7	
ოთახის ფართობი	25.8 მ²	ოთახის ფართობი	2.2 მ²	ოთახის ფართობი	7.0 მ²	ოთახის ფართობი	48.3 მ²
ოთახის პერიმეტრი	21.2 მ	ოთახის პერიმეტრი	5.9 მ	ოთახის პერიმეტრი	10.64 მ	ოთახის პერიმეტრი	27.80 მ
ოთახის კედლების ფართობი	63.6 მ2	ოთახის კედლების ფართობი	17.7 მ2	ოთახის კედლების ფართობი	31.92 მ2	ოთახის კედლების ფართობი	83.4 მ2
ოთახის სიმაღლე	h=300	ოთახის სიმაღლე	h=300	ოთახის სიმაღლე	h=300	ოთახის სიმაღლე	h=300
ოთახი №2		**ოთახი №4**		**ოთახი №6**			
ოთახის ფართობი	2.9 მ²	ოთახის ფართობი	2.2 მ²	ოთახის ფართობი	50.6 მ²		
ოთახის პერიმეტრი	6.8 მ	ოთახის პერიმეტრი	5.9 მ	ოთახის პერიმეტრი	30.92 მ		
ოთახის კედლების ფართობი	20.4 მ2	ოთახის კედლების ფართობი	17.7 მ2	ოთახის კედლების ფართობი	92.76 მ2		
ოთახის სიმაღლე	h=300	ოთახის სიმაღლე	h=300	ოთახის სიმაღლე	h=300		

საპროექტო კედლების მოცულობა:
ჯგუფი№2 - 21.25მ²
ჯგუფი№3 - 16.65მ²
სულ - **37.9მ²**

სადემონტაჟო კედლების მოცულობა:
ჯგუფი №3 - **41.3მ²**

- საპროექტო კედელი
- სადემონტაჟო კედელი

I სართული

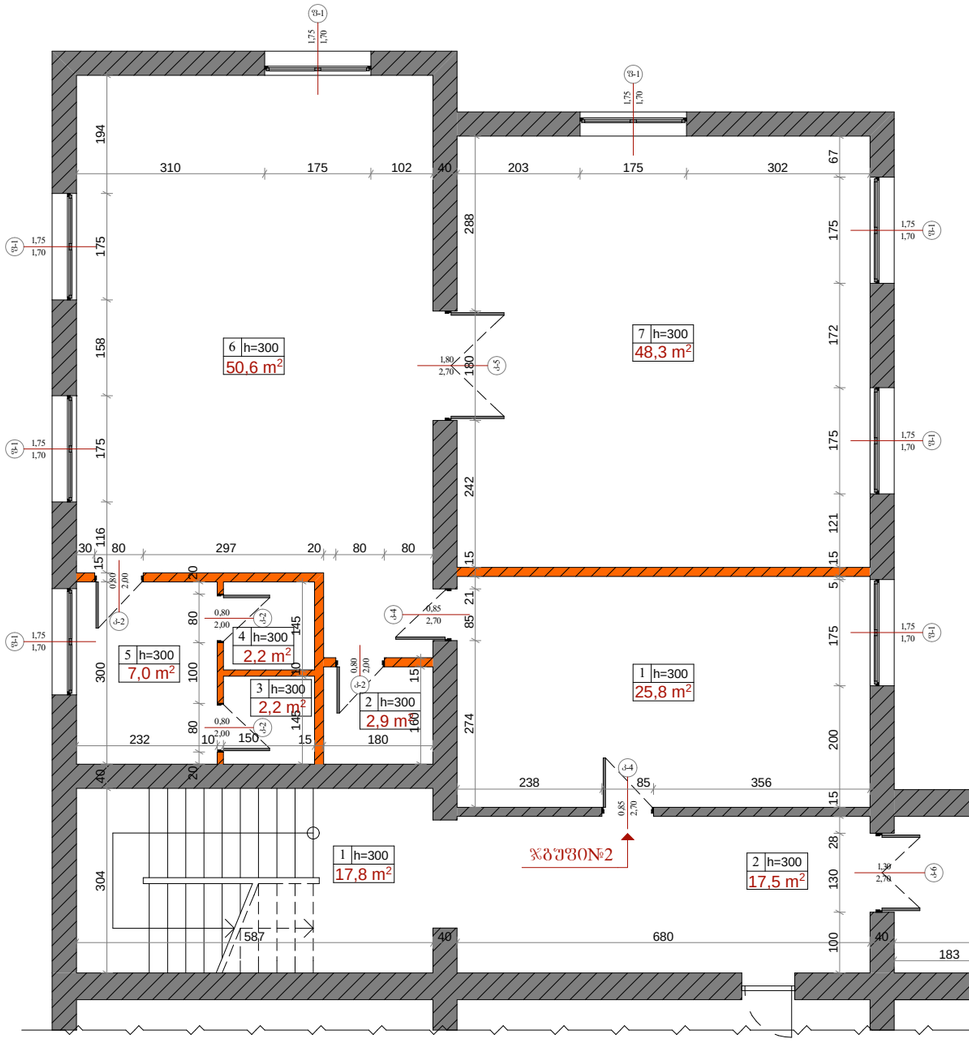

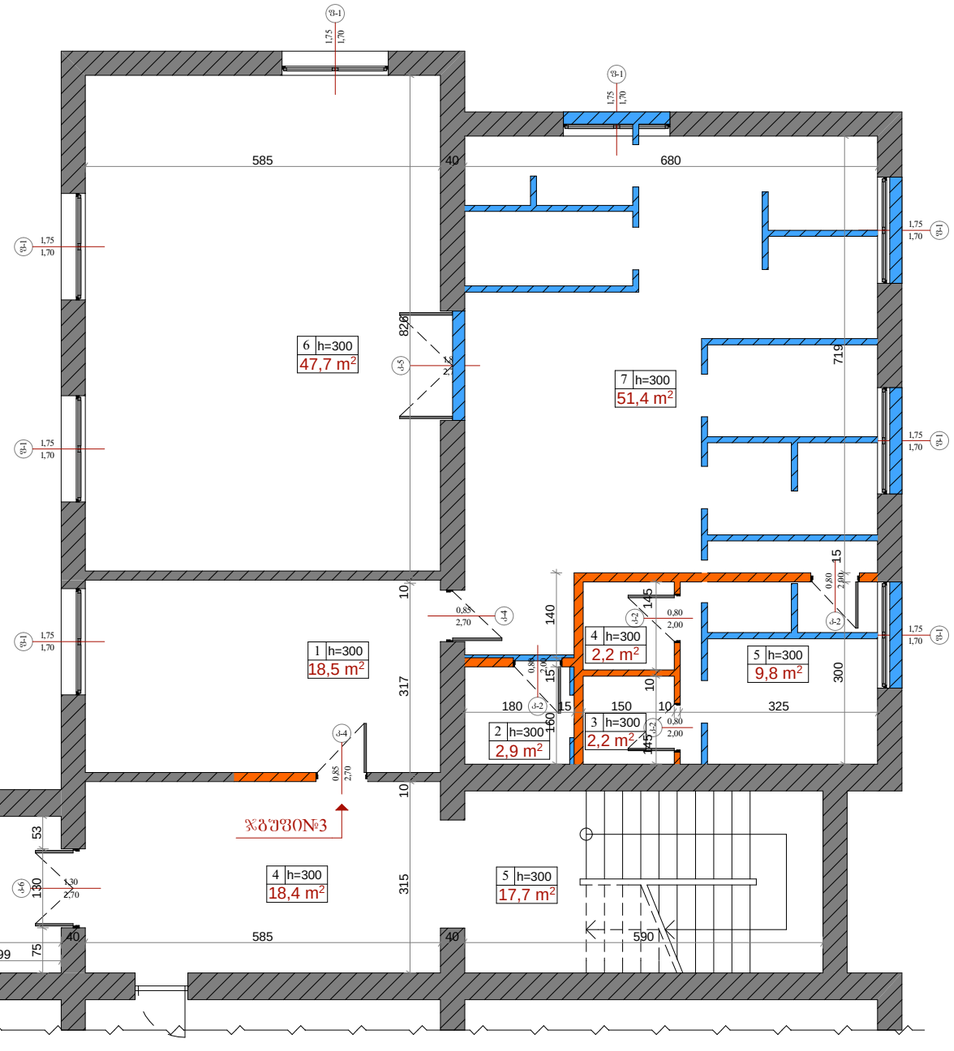

ჯგუფი №3:

ოთახი №1		ოთახი №3		ოთახი №5		ოთახი №7	
ოთახის ფართობი	18.5 მ²	ოთახის ფართობი	2.2 მ²	ოთახის ფართობი	9.8 მ²	ოთახის ფართობი	51.4 მ²
ოთახის პერიმეტრი	18.04 მ	ოთახის პერიმეტრი	5.9 მ	ოთახის პერიმეტრი	12.5 მ	ოთახის პერიმეტრი	30.78 მ
ოთახის კედლების ფართობი	54.12 მ2	ოთახის კედლების ფართობი	17.7 მ2	ოთახის კედლების ფართობი	37.5 მ2	ოთახის კედლების ფართობი	92.34 მ2
ოთახის სიმაღლე	h=300	ოთახის სიმაღლე	h=300	ოთახის სიმაღლე	h=300	ოთახის სიმაღლე	h=300
ოთახი №2		**ოთახი №4**		**ოთახი №6**			
ოთახის ფართობი	2.9 მ²	ოთახის ფართობი	2.2 მ²	ოთახის ფართობი	47.7 მ²		
ოთახის პერიმეტრი	6.8 მ	ოთახის პერიმეტრი	5.9 მ	ოთახის პერიმეტრი	28.08 მ		
ოთახის კედლების ფართობი	20.4 მ2	ოთახის კედლების ფართობი	17.7 მ2	ოთახის კედლების ფართობი	84.06 მ2		
ოთახის სიმაღლე	h=300	ოთახის სიმაღლე	h=300	ოთახის სიმაღლე	h=300		

დერეფანი:

ოთახი №1		ოთახი №3		ოთახი №5	
ოთახის ფართობი	17.8 მ²	ოთახის ფართობი	30.0 მ²	ოთახის ფართობი	17.7 მ²
ოთახის პერიმეტრი	17.82 მ	ოთახის პერიმეტრი	28.38 მ	ოთახის პერიმეტრი	17.8 მ
ოთახის კედლების ფართობი	53.46 მ2	ოთახის კედლების ფართობი	85.14 მ2	ოთახის კედლების ფართობი	53.4 მ2
ოთახის სიმაღლე	h=300	ოთახის სიმაღლე	h=300	ოთახის სიმაღლე	h=300
ოთახი №2		**ოთახი №4**			
ოთახის ფართობი	17.5 მ²	ოთახის ფართობი	18.4 მ²		
ოთახის პერიმეტრი	18.76 მ	ოთახის პერიმეტრი	18.0 მ		
ოთახის კედლების ფართობი	56.28 მ2	ოთახის კედლების ფართობი	54.0 მ2		
ოთახის სიმაღლე	h=300	ოთახის სიმაღლე	h=300		

პროექტის სახელწოდება
ძველსოფელში XIX მ/კრ №43 საბაჟოს ბაღის სარემონტო სარეკონსტრუქციო პროექტი

თანამდებობა	გვარი	ხელმოწერა
მთ. არქიტექტორი	ა. ზაიცევი	
არქიტექტორი	ბ. მეტრეველი	

შ.პ.ს. "Casa Group" ბარათაშვილის ქ. 6/10, ბინა №56 ტელ: (577) 777 886

სტადია	ფორმატი	ფურცელი
პროექტი	A 3	ა - 9

მასშტაბი	ნახაზი
1:100	№ 43 ბალის II სართულზე სადარბაზოს, ჯგუფი №4 და №5-ის სარემონტო სარეკონსტრუქციო პროექტი

ბალი №43

ჯგუფი №4:

ოთახი №1		ოთახი №3		ოთახი №5		ოთახი №7	
ოთახის ფართობი	25.8 მ²	ოთახის ფართობი	2.2 მ²	ოთახის ფართობი	7.0 მ²	ოთახის ფართობი	48.3 მ²
ოთახის პერიმეტრი	21.2 მ	ოთახის პერიმეტრი	5.9 მ	ოთახის პერიმეტრი	10.64 მ	ოთახის პერიმეტრი	27.80 მ
ოთახის კედლების ფართობი	63.6 მ2	ოთახის კედლების ფართობი	17.7 მ2	ოთახის კედლების ფართობი	31.92 მ2	ოთახის კედლების ფართობი	83.4 მ2
ოთახის სიმაღლე	h=300	ოთახის სიმაღლე	h=300	ოთახის სიმაღლე	h=300	ოთახის სიმაღლე	h=300
ოთახი №2		**ოთახი №4**		**ოთახი №6**			
ოთახის ფართობი	2.9 მ²	ოთახის ფართობი	2.2 მ²	ოთახის ფართობი	50.6 მ²		
ოთახის პერიმეტრი	6.8 მ	ოთახის პერიმეტრი	5.9 მ	ოთახის პერიმეტრი	30.92 მ		
ოთახის კედლების ფართობი	20.4 მ2	ოთახის კედლების ფართობი	17.7 მ2	ოთახის კედლების ფართობი	92.76 მ2		
ოთახის სიმაღლე	h=300	ოთახის სიმაღლე	h=300	ოთახის სიმაღლე	h=300		

საპროექტო კედლების მოცულობა:
ჯგუფი№2 - 21.25მ²
ჯგუფი№3 - 16.65მ²
სულ - **37.9მ²**

- საპროექტო კედელი
- სადემონტაჟო კედელი

II სართული

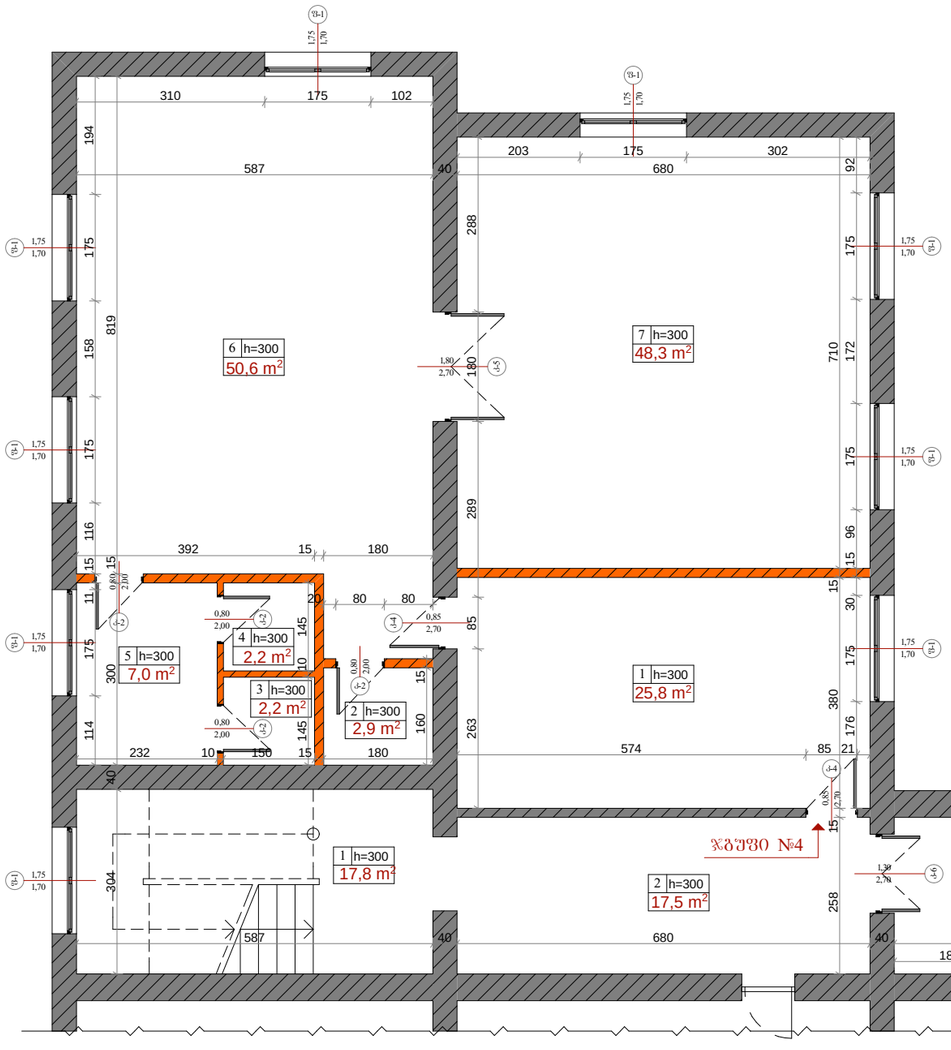

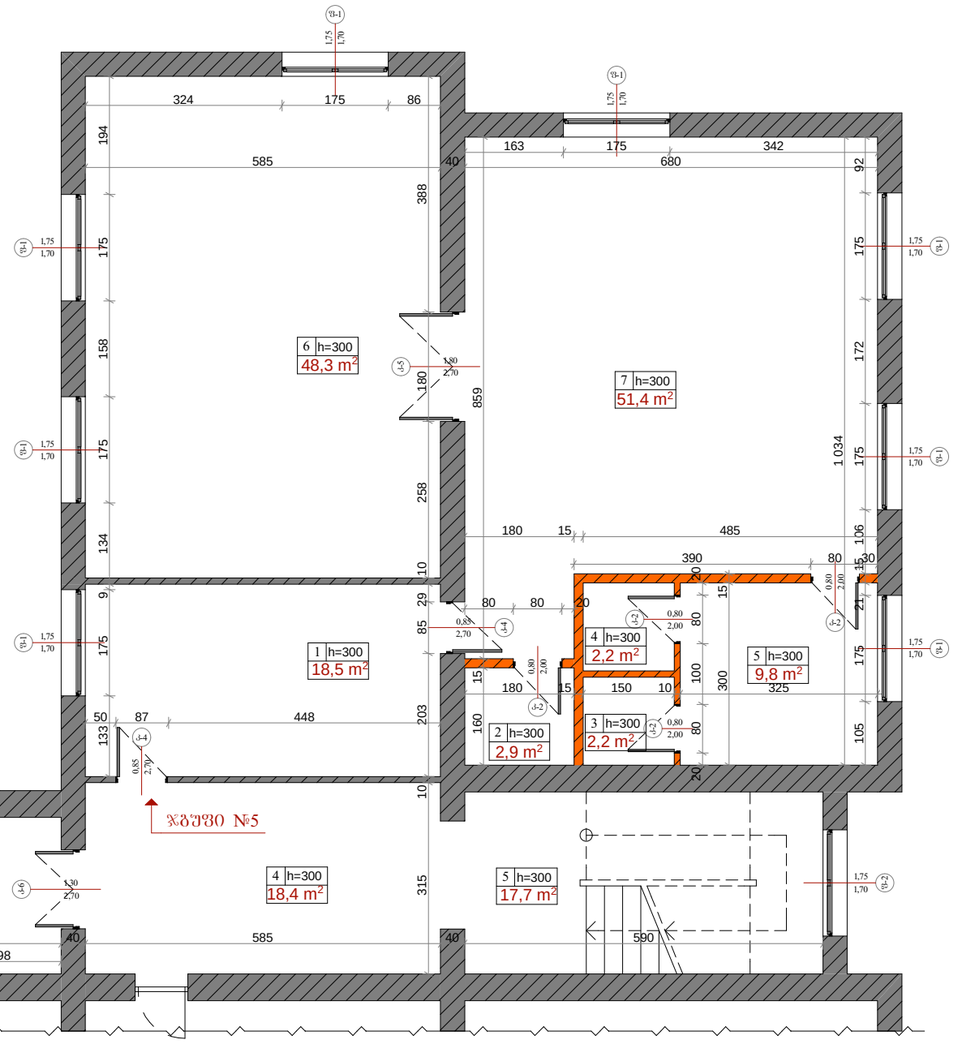

ჯგუფი №5:

ოთახი №1		ოთახი №3		ოთახი №5		ოთახი №7	
ოთახის ფართობი	18.5 მ²	ოთახის ფართობი	2.2 მ²	ოთახის ფართობი	9.8 მ²	ოთახის ფართობი	51.4 მ²
ოთახის პერიმეტრი	18.04 მ	ოთახის პერიმეტრი	5.9 მ	ოთახის პერიმეტრი	12.5 მ	ოთახის პერიმეტრი	30.78 მ
ოთახის კედლების ფართობი	54.12 მ2	ოთახის კედლების ფართობი	17.7 მ2	ოთახის კედლების ფართობი	37.5 მ2	ოთახის კედლების ფართობი	92.34 მ2
ოთახის სიმაღლე	h=300	ოთახის სიმაღლე	h=300	ოთახის სიმაღლე	h=300	ოთახის სიმაღლე	h=300
ოთახი №2		**ოთახი №4**		**ოთახი №6**			
ოთახის ფართობი	2.9 მ²	ოთახის ფართობი	2.2 მ²	ოთახის ფართობი	47.7 მ²		
ოთახის პერიმეტრი	6.8 მ	ოთახის პერიმეტრი	5.9 მ	ოთახის პერიმეტრი	28.08 მ		
ოთახის კედლების ფართობი	20.4 მ2	ოთახის კედლების ფართობი	17.7 მ2	ოთახის კედლების ფართობი	84.06 მ2		
ოთახის სიმაღლე	h=300	ოთახის სიმაღლე	h=300	ოთახის სიმაღლე	h=300		

დერეფანი:

ოთახი №1		ოთახი №3		ოთახი №5	
ოთახის ფართობი	17.8 მ²	ოთახის ფართობი	30.0 მ²	ოთახის ფართობი	17.7 მ²
ოთახის პერიმეტრი	17.82 მ	ოთახის პერიმეტრი	28.38 მ	ოთახის პერიმეტრი	17.8 მ
ოთახის კედლების ფართობი	53.46 მ2	ოთახის კედლების ფართობი	85.14 მ2	ოთახის კედლების ფართობი	53.4 მ2
ოთახის სიმაღლე	h=300	ოთახის სიმაღლე	h=300	ოთახის სიმაღლე	h=300
ოთახი №2		**ოთახი №4**			
ოთახის ფართობი	17.5 მ²	ოთახის ფართობი	18.4 მ²		
ოთახის პერიმეტრი	18.76 მ	ოთახის პერიმეტრი	18.0 მ		
ოთახის კედლების ფართობი	56.28 მ2	ოთახის კედლების ფართობი	54.0 მ2		
ოთახის სიმაღლე	h=300	ოთახის სიმაღლე	h=300		

პროექტის სახელწოდება
ქ.რუსთაველში XIX მ/კრ №43 საბაჭოს ბალის სარემონტო სარეკონსტრუქციო პროექტი

თანამდებობა	გვარი	ხელმოწერა
მთავარ. არქიტექტორი	ა. ზაიცევი	
არქიტექტორი	ბ. მეტრეველი	

შ.პ.ს. "Casa Group" ბარათაშვილის ქ. 6/10, ბინა №56 ტელ: (577) 777 886

სამზარეულო

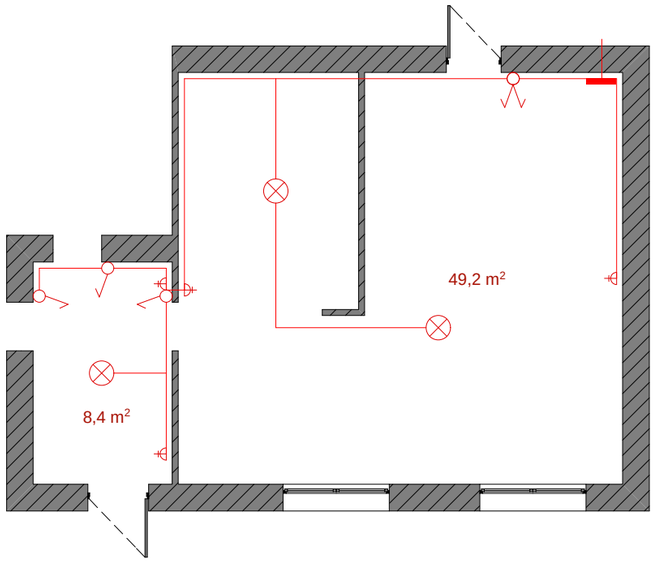

ჯგუფი№1

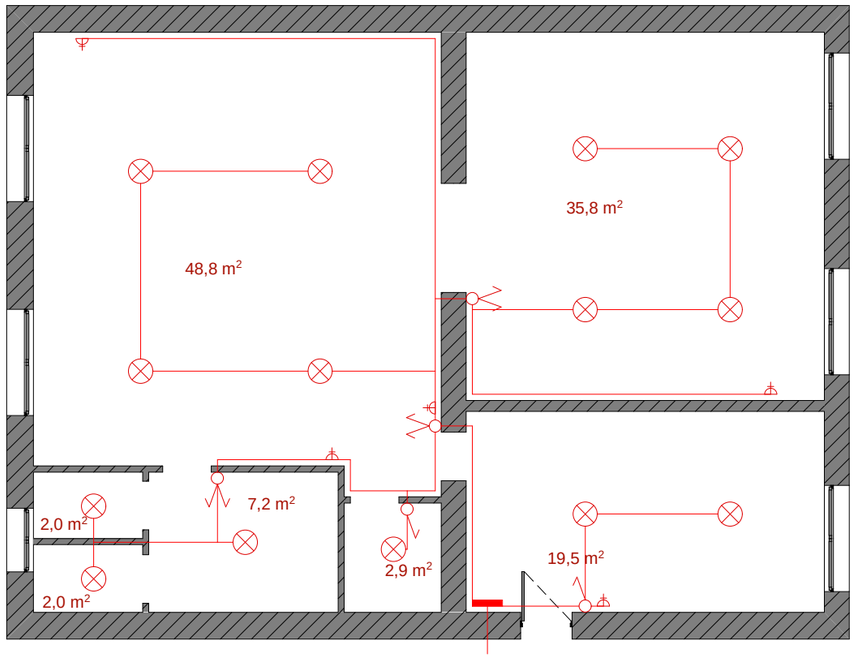

სტადია	ფორმატი	ფურცელი
პროექტი	A 3	ა - 10

მასშტაბი	ნახაზი
1:100	№ 43 ბაღის სამზარეულოს და ჯგუფი №1-ის ელექტროობის პროექტი

ბაღი №43

პირობითი აღნიშვნები:	
	- შტეფსელი
	- 1 კლავიშიანი ჩამრთველი
	- 2 კლავიშიანი ჩამრთველი
	- ფერტილოვანი სანათი
	- ბრა
	- კაბელი 2/2.5 (სპილენძის)
	- ამომრთველი

მოცულობები:

სამზარეულო:

შტეფსელი - 4 ცალი
1 კლავიშიანი ჩამრთველი - 3 ცალი
2 კლავიშიანი ჩამრთველი - 1 ცალი
ფერტლოვანი სანათი - 3 ცალი
კაბელი 2/2.5 - 35მ
ამომრთველი - 1 ცალი

ჯგუფი №1:

შტეფსელი - 5 ცალი
1 კლავიშიანი ჩამრთველი - 2 ცალი
2 კლავიშიანი ჩამრთველი - 3 ცალი
ფერტლოვანი სანათი - 14 ცალი
კაბელი 2/2.5 - 80მ
ამომრთველი - 1 ცალი

პროექტის სახელწოდება
ქ.რუსთაველი XIX მ/კრ №43 საბავშვო ბაღის სარემონტო სარეკონსტრუქციო პროექტი

თანამდებობა	გვარი	ხელმოწერა
მთ. არქიტექტორი	ა. ზაიცევი	
არქიტექტორი	ბ. მეტრეველი	

შ.პ.ს. "Casa Group" ბარათაშვილის ქ. 6/10, ბინა №56 ტელ: (577) 777 886

პირობითი აღნიშვნები:	
	- შტეფსელი
	- 1 კლავიშიანი ჩამრთველი
	- 2 კლავიშიანი ჩამრთველი
	- წერტილოვანი სანათი
	- ბრა
	- კაბელი 2/2.5 (სპილენძის)
	- ამომრთველი

სტადია	ფორმატი	ფურცელი
პროექტი	A 3	ა - 11
მასშტაბი 1:100	ნახაზი № 43 ბაღის I სართულზე სადარბაზოს, ჯუფი №2 და №3-ის ელექტროობის პროექტი	

ბაღი №43

I სართული

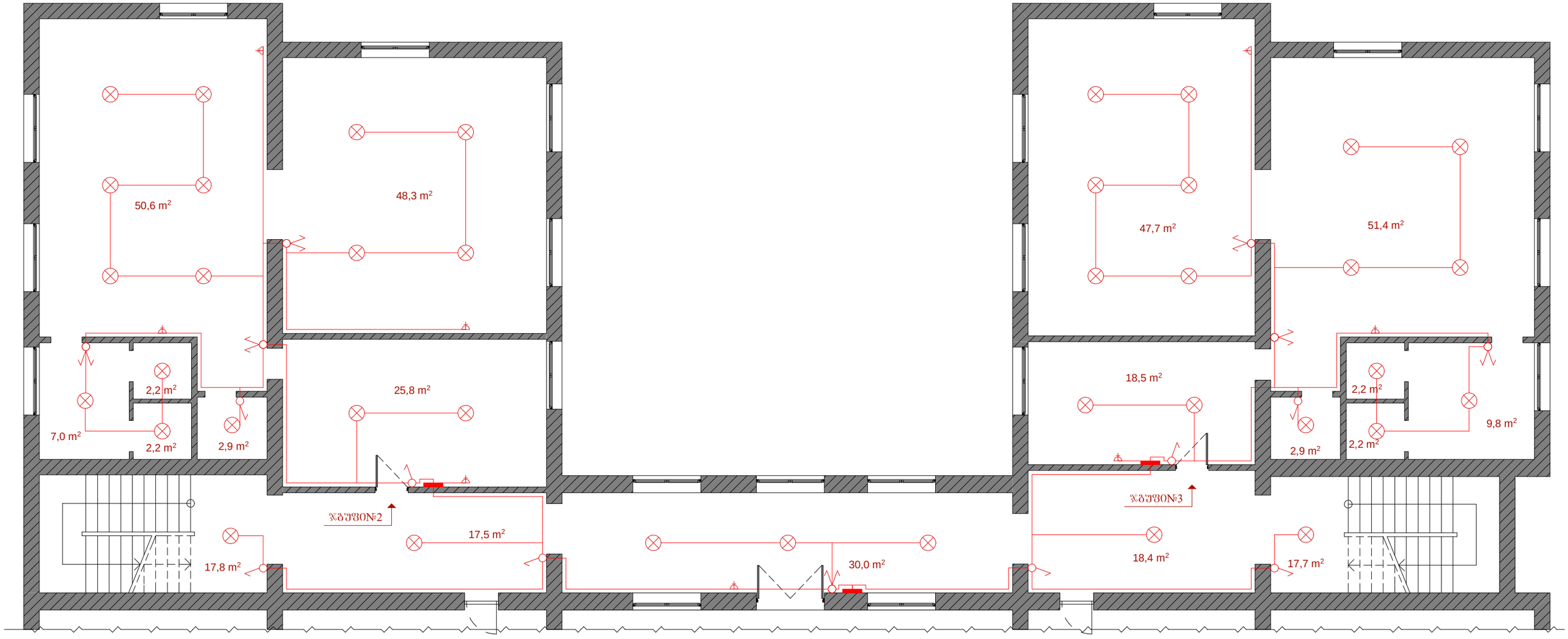

მოცულობები:

ჯგუფი №2:	ჯგუფი №3:	სადარბაზო:
შტეფსელი - 4 ცალი 1 კლავიშიანი ჩამრთველი - 2 ცალი 2 კლავიშიანი ჩამრთველი - 3 ცალი წერტლოვანი სანათი - 16 ცალი კაბელი 2/2.5 - 90მ ამომრთველი - 1 ცალი	შტეფსელი - 4 ცალი 1 კლავიშიანი ჩამრთველი - 2 ცალი 2 კლავიშიანი ჩამრთველი - 3 ცალი წერტლოვანი სანათი - 16 ცალი კაბელი 2/2.5 - 90მ ამომრთველი - 1 ცალი	შტეფსელი - 1 ცალი 1 კლავიშიანი ჩამრთველი - 4 ცალი 2 კლავიშიანი ჩამრთველი - 1 ცალი წერტლოვანი სანათი - 7 ცალი კაბელი 2/2.5 - 60მ ამომრთველი - 1 ცალი

პროექტის სახელწოდება

ქ.რუსთაველი XIX მ/კრ №43 საბავშვო ბაღის სარემონტო სარეკონსტრუქციო პროექტი

თანამდებობა	გვარი	ხელმოწერა
მთ. არქიტექტორი	ა. ზაიცევი	
არქიტექტორი	ბ. მეტრეველი	

შ.პ.ს. "Casa Group" ბარათაშვილის ქ. 6/10, ბინა №56 ტელ: (577) 777 886

პირობითი აღნიშვნები:	
	- შტეფსელი
	- 1 კლავიშიანი ჩამრთველი
	- 2 კლავიშიანი ჩამრთველი
	- წერტილოვანი სანათი
	- ბრა
	- კაბელი 2/2.5 (სპილენძის)
	- ამომრთველი

სტადია	ფორმატი	ფურცელი
პროექტი	A 3	ა - 12
მასშტაბი 1:100	ნახაზი № 43 ბაღის II სართულზე სადარბაზოს, ჯგუფი №4 და №5-ის ელექტროობის პროექტი	

ბაღი №43

II სართული

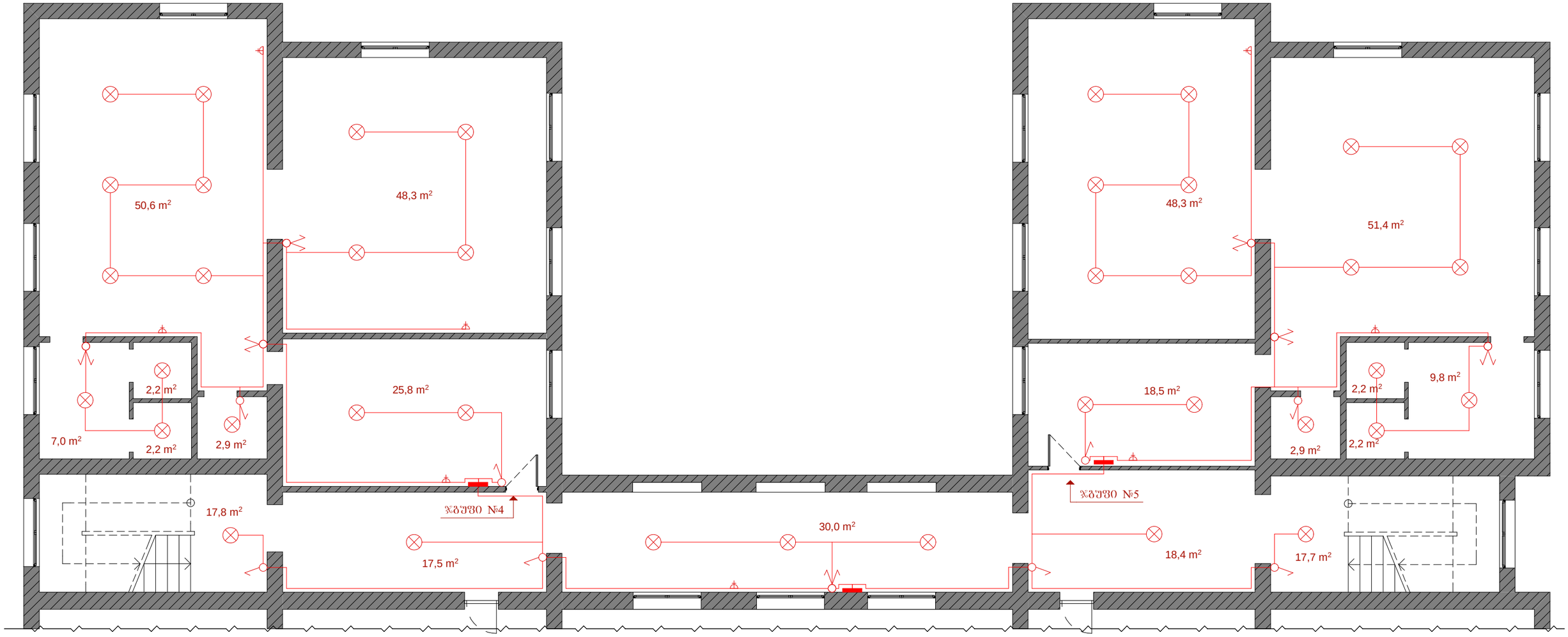

მოცულობები:

ჯგუფი №4:	ჯგუფი №5:	სადარბაზო:
შტეფსელი - 4 ცალი 1 კლავიშიანი ჩამრთველი - 2 ცალი 2 კლავიშიანი ჩამრთველი - 3 ცალი წერტლოვანი სანათი - 16 ცალი კაბელი 2/2.5 - 90მ ამომრთველი - 1 ცალი	შტეფსელი - 4 ცალი 1 კლავიშიანი ჩამრთველი - 2 ცალი 2 კლავიშიანი ჩამრთველი - 3 ცალი წერტლოვანი სანათი - 16 ცალი კაბელი 2/2.5 - 90მ ამომრთველი - 1 ცალი	შტეფსელი - 1 ცალი 1 კლავიშიანი ჩამრთველი - 4 ცალი 2 კლავიშიანი ჩამრთველი - 1 ცალი წერტლოვანი სანათი - 7 ცალი კაბელი 2/2.5 - 60მ ამომრთველი - 1 ცალი

პროექტის სახელწოდება		
ძრუსთაველი XIX მ/კრ №43 საბაჟოს ბაღის სარემონტო სარეკონსტრუქციო პროექტი		
თანამდებობა	გვარი	ხელმოწერა
მთ. არქიტექტორი	ა. ზაიცევი	
არქიტექტორი	ბ. მეტრეველი	

შ.პ.ს. "Casa Group" ბარათაშვილის ქ. 6/10, ბინა №56 ტელ: (577) 777 886

ᲗᲐᲠᲗᲕᲘᲡ №1

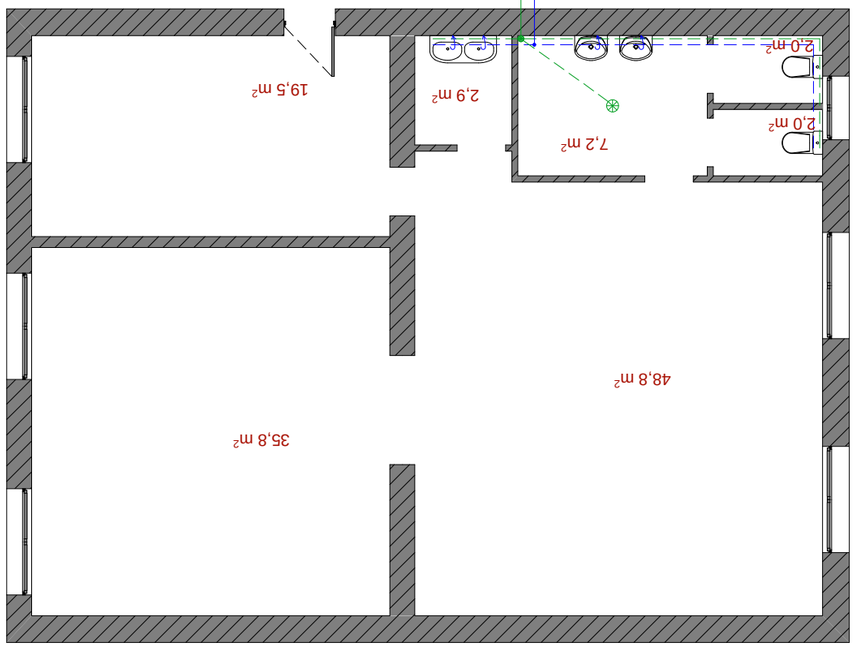

ᲛᲘᲬᲐᲠᲓᲣᲚᲘ

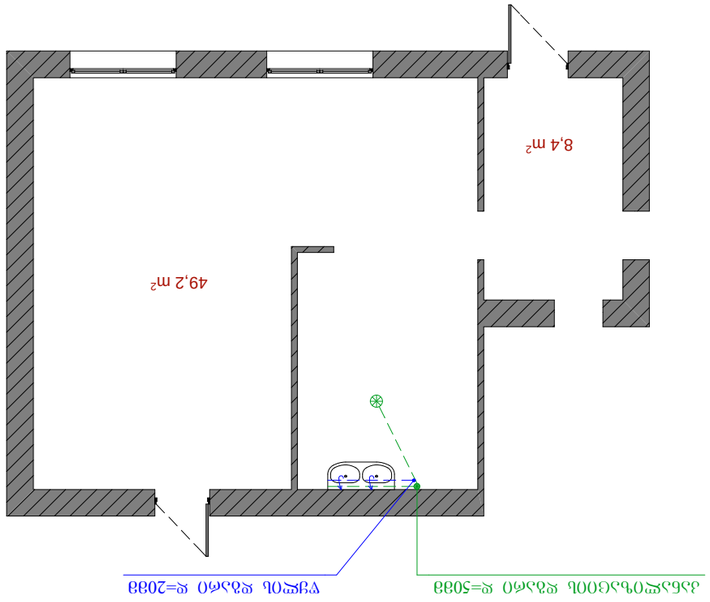

ᲒᲐᲜᲐᲪᲮᲝᲑᲐ	ᲨᲔᲛᲐᲛᲐᲕᲐᲚᲘ	ᲨᲔᲢᲠᲘᲤᲘᲡᲛᲝ
ᲒᲐᲜᲛᲘᲠᲢᲘᲡ	A 3	Ჯ - 13

ᲐᲠᲥᲘᲢᲔᲥᲢᲣᲠᲘ ᲓᲐᲛᲞᲐᲠᲔᲑᲐ	ᲛᲬᲐᲠᲓᲣᲚᲘ
№ 43 ᲯᲐᲚᲘᲡ ᲛᲬᲐᲠᲓᲣᲚᲘᲡ ᲠᲐ ᲗᲐᲠᲗᲕᲘ №1-ᲘᲡ ᲛᲣᲨᲐᲚᲘᲡᲬᲘᲜ ᲯᲐᲚᲘᲡᲛᲝᲬᲘᲚᲝᲑᲘᲡ ᲒᲐᲜᲐᲪᲮᲝᲑᲐ	1:100

ᲯᲐᲚᲘᲡ №43

ᲒᲐᲜᲐᲪᲮᲝᲑᲘᲡ ᲯᲔᲠᲗᲘᲤᲘᲪᲘᲠᲔᲑᲐ:

- ᲛᲔᲯᲐᲚᲘ
- ᲛᲝᲠᲬᲘᲚᲘ
- ᲛᲣᲨᲐᲝᲘᲡ ᲛᲝᲛᲔᲠᲯᲔᲚᲘ (ᲒᲐᲜᲐᲗᲔᲑᲐᲚᲘ)
- ᲯᲔᲚᲘᲡᲛᲝᲬᲘᲚᲝᲑᲘᲡ ᲛᲝᲛᲔᲠᲯᲔᲚᲘ (ᲒᲐᲜᲐᲗᲔᲑᲐᲚᲘ)
- ᲛᲣᲨᲐᲝᲘᲡ ᲚᲐᲛᲞᲐᲠᲘ ᲤᲐᲠᲘ
- ᲚᲘᲛᲣᲜᲘᲡᲤᲐᲠᲘ
- ᲜᲘᲜᲯᲐᲠᲘ

ᲒᲝᲜᲘᲡᲫᲘᲔᲑᲘᲡ:

ᲚᲐᲑᲐᲠᲐᲜᲪᲘᲡ:

ᲯᲐᲚᲘᲡᲛᲝᲬᲘᲚᲝᲑᲘᲡ ᲛᲝᲛᲔᲠᲯᲔᲚᲘ К=5038 - 4 ᲛᲔᲛᲐᲠᲯᲕᲔᲚᲘ
ᲕᲣᲨᲐᲝᲘᲡ ᲛᲝᲛᲔᲠᲯᲔᲚᲘ К=2038 - 5 ᲛᲔᲛᲐᲠᲯᲕᲔᲚᲘ
ᲛᲔᲛᲐᲠᲯᲕᲔᲚᲘ 2 ᲪᲐᲛᲘ
ᲣᲛᲐᲦᲚᲔᲡᲘ ᲚᲐᲛᲞᲐᲠᲘ ᲤᲐᲠᲘ 1 ᲪᲐᲛᲘ
ᲛᲝᲠᲬᲘᲚᲘ - 1 ᲪᲐᲛᲘ

ᲗᲐᲠᲗᲕᲘᲡ №1:

ᲯᲐᲚᲘᲡᲛᲝᲬᲘᲚᲝᲑᲘᲡ ᲛᲝᲛᲔᲠᲯᲔᲚᲘ К=5038 - 5 ᲛᲔᲛᲐᲠᲯᲕᲔᲚᲘ.
ᲕᲣᲨᲐᲝᲘᲡ ᲛᲝᲛᲔᲠᲯᲔᲚᲘ К=2038 - 5 ᲛᲔᲛᲐᲠᲯᲕᲔᲚᲘ.
ᲛᲔᲛᲐᲠᲯᲕᲔᲚᲘ 4 ᲪᲐᲛᲘ
ᲣᲛᲐᲦᲚᲔᲡᲘ ᲚᲐᲛᲞᲐᲠᲘ ᲤᲐᲠᲘ 1 ᲪᲐᲛᲘ
ᲛᲝᲠᲬᲘᲚᲘ - 1 ᲪᲐᲛᲘ
ᲚᲘᲛᲣᲜᲘᲡᲤᲐᲠᲘ - 1 ᲪᲐᲛᲘ

ᲯᲔᲠᲗᲘᲤᲘᲪᲘᲠᲔᲑᲣᲚᲘᲐ

ᲓᲐᲛᲤᲣᲫᲜᲔᲑᲣᲚᲘ XIX ᲡᲐᲣᲯᲐᲠᲘ №43 ᲚᲐᲠᲐᲜᲪᲘᲡ ᲚᲐᲠᲘᲡᲗᲕᲘᲡ ᲚᲐᲠᲘᲡᲗᲕᲘᲡ ᲯᲔᲠᲗᲘᲤᲘᲪᲘᲠᲔᲑᲣᲚᲘ

ᲓᲐᲛᲙᲕᲔᲠᲫᲝ ᲨᲐᲠᲗᲐᲕᲐ
ᲛᲝᲓ. ᲯᲔᲠᲗᲘᲤᲘᲪᲘᲠᲔᲑᲐ Ꭺ. ᲩᲐᲚᲘᲫᲔ
ᲯᲔᲠᲗᲘᲤᲘᲪᲘᲠᲔᲑᲐ Ꭰ. ᲑᲝᲩᲝᲠᲘᲫᲔ

ᲨᲠ.Მ. "Casa Group" ᲨᲔᲛᲐᲛᲐᲖᲛᲝᲪᲔᲚᲘ Დ. 6/10,
ᲢᲔᲚ. (577) 777 886

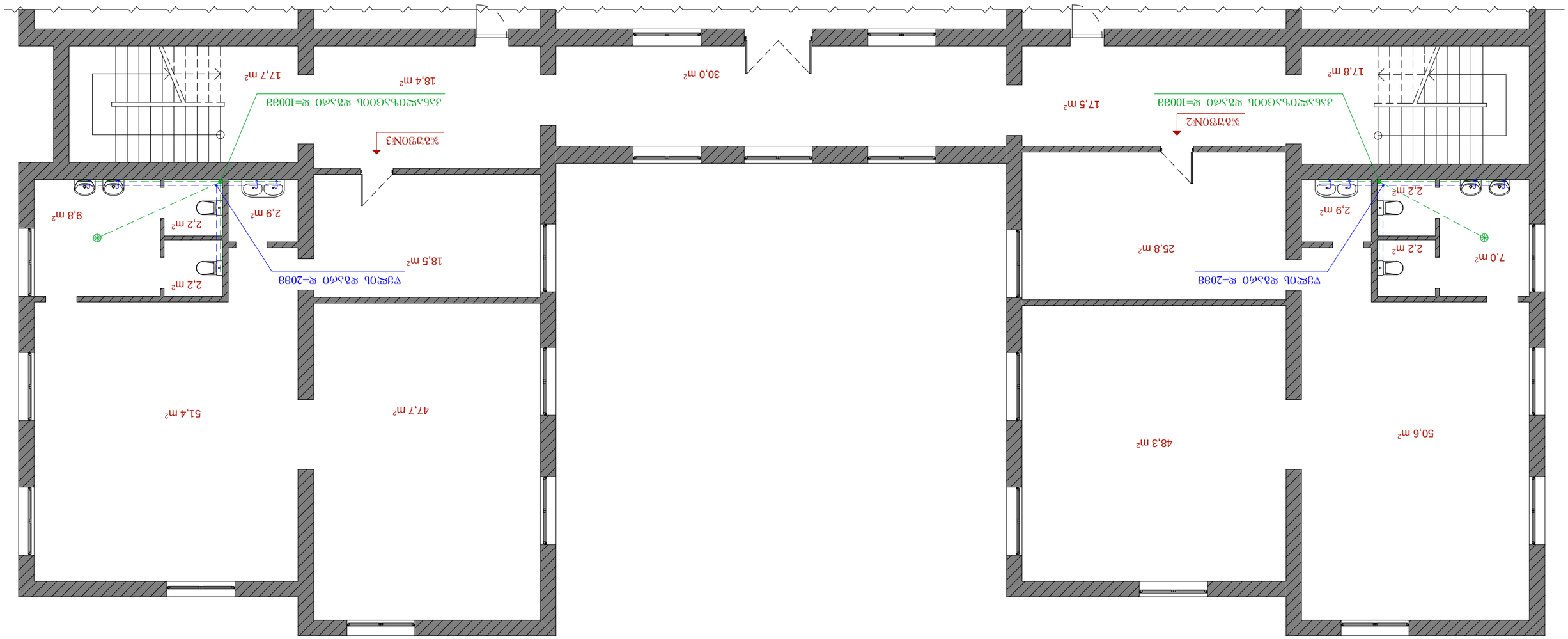

ინდექსი	აღწერა	ზომა
↪	- ოთახის	
❀	- ფანჯარა	
– – – –	- ტუალეტი ფიფო (ეროვნული)	
– – – –	- ანანასფერუნაგული ფიფო (ეროვნული)	
	- ჭვრიტელი სანიტარული ჩასასხმელი ონკანი	
	- ნიჟარა	
	- ბიდეს	

I სართული

სამშენებლო	ფიზიკური პირი	ეროვნული
ობიექტის	A 3	ს - 14
ფასადის	ფიზიკური	ფერადი

ობიექტი	ბინა
მ. 43 ეროს I სართლის ბინა ფიზიკური პირის ზაზუნ №2 ფ.ა №3-ის ტიპიური ანანასფერუნაგული ეროვნული	1:100

ბინა №43

ეროვნული ანანასფერუნაგული

ეროვნული ანანასფერუნაგული

ტიპიური ინჟინერიული ქსელების ეროვნული	

ტიპიური	

ეროვნული:

ზაზუნი №2:	ზაზუნი №3:
ანანასფერუნაგული ფიფო ფ=5038 - 15 ძოძ.ბ. ანანასფერუნაგული ფიფო ფ=1008ბ - 12 ძოძ.ბ. ტუალეტი ფიფო ფ=2038 - 5 ძოძ.ბ. ოთახი 4 ადგილი ჭვრიტელი სანიტარული ჩასასხმელი ონკანი 1 ადგილი ნიჟარა - 1 ადგილი ბიდეს - 2 ადგილი	ანანასფერუნაგული ფიფო ფ=5038 - 15 ძოძ.ბ. ანანასფერუნაგული ფიფო ფ=1008ბ - 12 ძოძ.ბ. ტუალეტი ფიფო ფ=2038 - 5 ძოძ.ბ. ოთახი 4 ადგილი ჭვრიტელი სანიტარული ჩასასხმელი ონკანი 1 ადგილი ნიჟარა - 1 ადგილი ბიდეს - 2 ადგილი

შპს. "Casa Group" ბინამშენებელი ჯ/10,
ბინა №56 ტელ: (577) 777 886

ქალაქ ბათუმის XIX მ/ოლ №43 სანაპირო ზონის სარეკონსტრუქციო
ბინამშენებლობითი ეროვნული

ტიპიური	ზაზიფი	ბეჭდვითი
ფუ. ანანასფერუნაგული	ს. ფაღიანი	
ანანასფერუნაგული	ბ. ფეხოიანი	

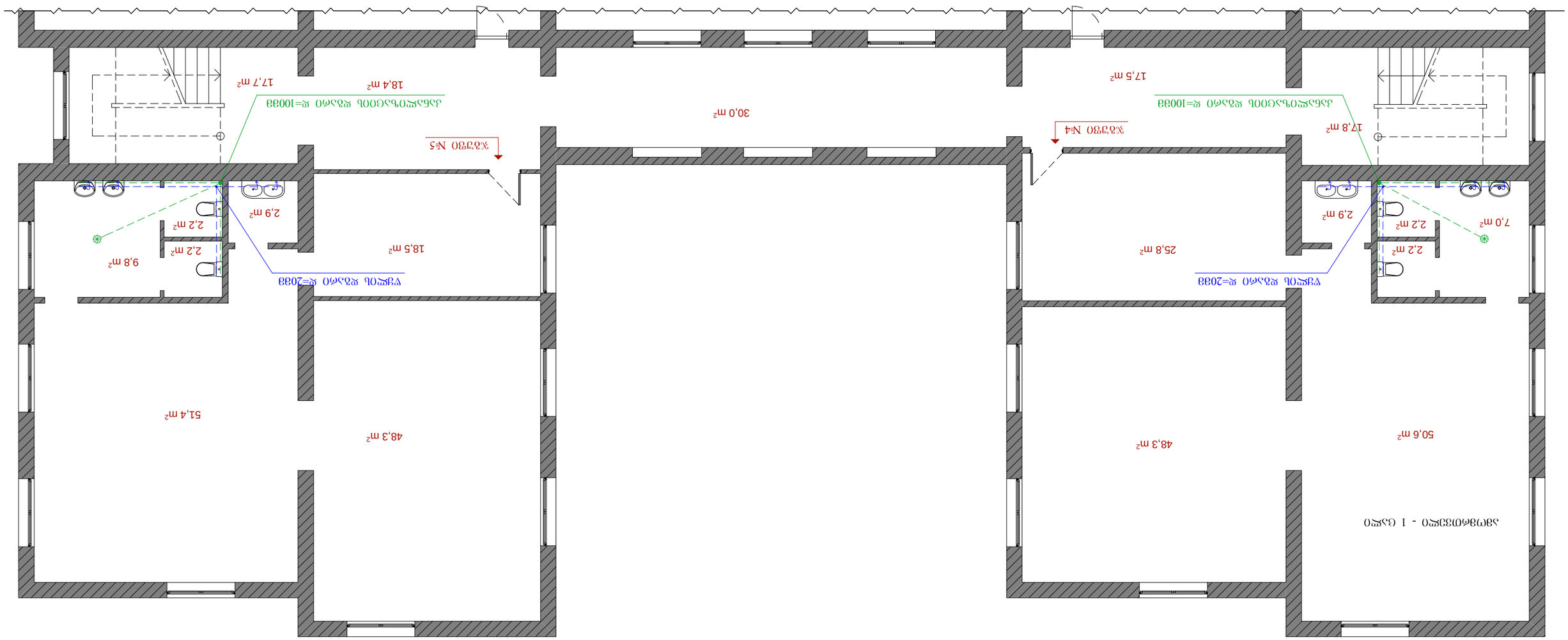

Экспликация:

- Узел №2 К=2038
- Фасад
- Узел №3 К=1008 (зелёная)
- Узел №3 К=5038 (зелёная)
- Электрический бойлер 5 л
- Унитаз
- Раковина

Масштаб	Формат	Стадия
	А 3	Л - 15
Заданная	Лист 1:100	Листов
	№ 43 Лист II Планировочный чертёж, Узел №4 и №5-ой Утверждённый Лесогорской дизайнерской	

Лист №43

Дизайнер	Дизайнерский Лесогорск XIX в/дн №43 Лесогорский лесной университет
Чертил	Дизайнер Лесогорск
Проверил	Дизайнер Лесогорск
Утвердил	Дизайнер Лесогорск

Экспликация:

Узел №2:	Узел №3:	
Узел №2 К=2038 - 15 дней. Узел №3 К=1008 - 12 дней. Узел №3 К=5038 - 15 дней. Узел №4 К=2038 - 5 дней. Стол 4 шт Электроплита Лысогорск 1 шт Фасад - 1 шт Бойлер - 2 шт	Узел №4 К=2038 - 5 дней. Узел №3 К=1008 - 12 дней. Узел №3 К=5038 - 15 дней. Стол 4 шт Электроплита Лысогорск 1 шт Фасад - 1 шт Бойлер - 2 шт	

Примечания:

Дизайнерский Лесогорск XIX в/дн №43 Лесной университет Лесогорск Дизайнерский	Бокарев
Согласовано Лесогорск Дизайнерский	Согласовано Лесогорск

ЗАО "Casa Group" Лесозаводская ул. 6/10, Лесогорск (577) 777 886

დასახელება:	კ-1	კ-2	კ-3	კ-4	კ-5	კ-6	კ-7
სიგანე X სიმაღლე	90 X 200 სმ	80 X 200 სმ	100 X 265 სმ	85 X 270 სმ	180 X 270 სმ	130 X 270 სმ	175 X 260 სმ
მოცულობა (კვ.მ)	1.8 კვ.მ.	1.6 კვ.მ.	2.6 კვ.მ.	2.3 კვ.მ.	4.9 კვ.მ.	3.6 კვ.მ.	4.7 კვ.მ.
მასალა:	"MDF"	"MDF"	მეტალი	"MDF"	"MDF"	"MDF"	"MDF"
რაოდენობა:	1	23	1	10	5	4	4
გეგმა:	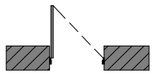	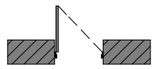	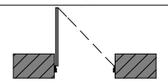	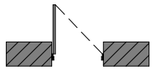			
ფასადი:	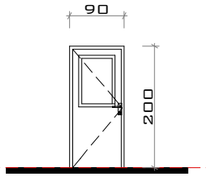	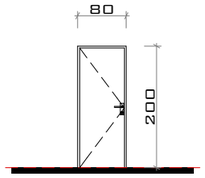	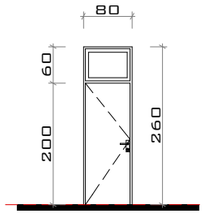	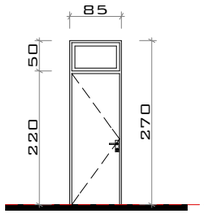	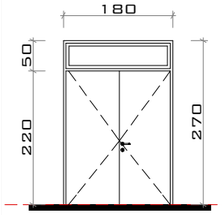	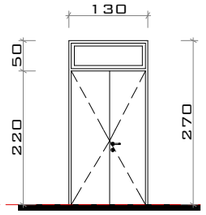	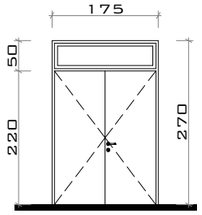
იატაკის ნიშნული							

დასახელება:	ფ-1	ფ-2
სიგანე X სიმაღლე	175 X 170 სმ	105 X 170 სმ
მოცულობა (კვ.მ)	2.0 კვ.მ.	1.8 კვ.მ.
მასალა:	მეტალოპლასტმასი	მეტალოპლასტმასი
რაოდენობა:	49	1
გეგმა:		
ფასადი:	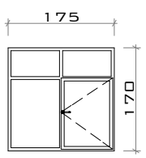	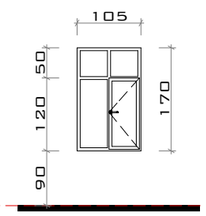
იატაკის ნიშნული		

სტადია	ფორმატი	ფურცელი
პროექტი	A 3	ა - 16

მასშტაბი	ნახაზი
1:100	№ 43 ბაღის კარ-ფანჯრის სპეციფიკაცია

ბაღი №43

შენიშვნა:

მეტალოპლასტმასის ფანჯრები დამზადდეს მაღალი ხარისხის ნსმ სისქის პროფილებისგან ხოლო მინები ორმაგი მინაპაკეტით

პროექტის სახელწოდება

ქრუსთაფში XIX მ/კრ №43 საბაჭშვო ბაღის სარემონტო სარეკონსტრუქციო პროექტი

თანამდებობა	გვარი	ხელმოწერა
მთ. არქიტექტორი	ა. ზაიცევი	
არქიტექტორი	ბ. მეტრეველი	

შ.პ.ს. "Casa Group" ბარათაშვილის ქ. 6/10, ბინა №56 ტელ: (577) 777 886