ბათუმის სანაპირო ზოლის (ბოგებაშვილის ქ.) განაშენიანების რეაბილიტაცია

(ახალი კათოლიკური ეკლესიიდან ბოგებაშვილის № 4 ჩათვლით, ბოგებაშვილის ქ. №№ 4, 6, 18, 20, 28, 32/2, 36/38, 40, 42, 44, 46, 48, 50, 52, 56, 58, 60; კოსტავას ქ.№№ 2, 4, 6, 7; ჟორდანიას ქ.№3)

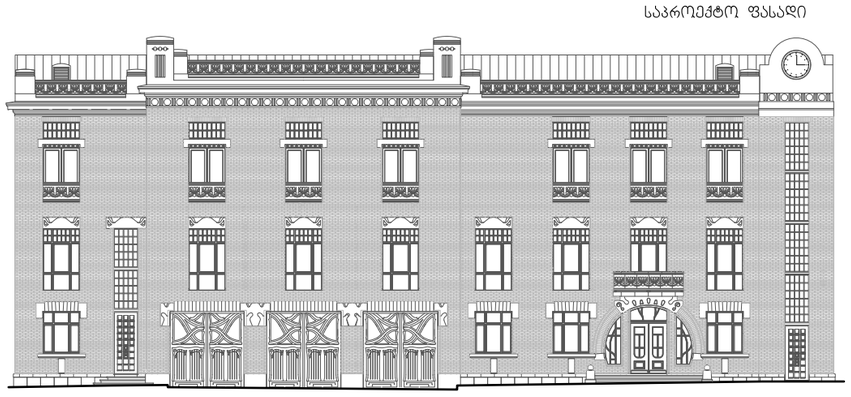

შენობა N 5

(ბოგებაშვილის ქ.№50 საცხოვრებელი სახლი)

(რეკონსტრუქცია, დაშენება)

მუშა პროექტი

არქიტექტურულ-სამშენებლო ნაწილი

ნახაზების ჩამონათვალი:

ფურცელი	დასახელება	მასშტაბი	შენიშვნა
5-01	დასაშლელი მოცულობები	1:100	ფორმატი A2
5-02	დასაშლელი მოცულობები	1:100	ფორმატი A2
5-03	საპროექტო ფასადი ბოგებაშვილის ქ. მხრიდან	1:50	ფორმატი A2
5-04	გეგმები A-A, B-B, C-C, D-D	1:50	ფორმატი A2
5-05	მესამე სართულის გეგმა	1:100	ფორმატი A2
5-06	სახურავის გეგმა	1:100	ფორმატი A2
5-07	საპროექტო მრილი 1-1	1:50	ფორმატი A2
5-08	საპროექტო მრილი 2-2 3-3 4-4 5-5	1:50	ფორმატი A2
5-09	ჩრ. კარ-ფანჯარა	1:25	ფორმატი A2
5-10	ჩრ. კარ-ფანჯარა	1:25	ფორმატი A2
5-11	მთავარი შესასვლელის ფრაგმენტი კ-1	1:25	ფორმატი A2
5-12	პარაპეტი 1	1:20	ფორმატი A2
5-13	პარაპეტი 2	1:20	ფორმატი A2
5-14	პარაპეტი 3	1:20	ფორმატი A2
5-15	ფრაგმენტი მრილიდან 3-3	1:5	ფორმატი A2
5-16	ფრაგმენტი მრილიდან 3-3	1:5	ფორმატი A2
5-17	ფრაგმენტი მრილიდან 4-4	1:5	ფორმატი A2
5-18	ფრაგმენტი მრილიდან 3-3	1:5	ფორმატი A2
5-19	ფრაგმენტი მრილიდან 3-3	1:5	ფორმატი A2
5-20	ფრაგმენტი მრილიდან 1-1	1:5	ფორმატი A2
5-21	კონსტრუქციები	1:100,1:10	ფორმატი A2

დირექტორი	ქ. ქოგულია
მთ. კონსტრუქტორი	თ. ლაზარიაშვილი
პროექტის მთ არქ:	მ. მირზიაშვილი
ავტორები:	ზ. კიკნაძე
	ლ. მუშკუდიანი
არქიტექტორები:	მ .მირზიაშვილი
	თ. ანდღულაძე
	ს .სიხარულიძე
	ა. კიკნაძე

საპროექტო სახელოსნო
არქიტექტორები.ჯი

architects.ge

თბილისი 2011

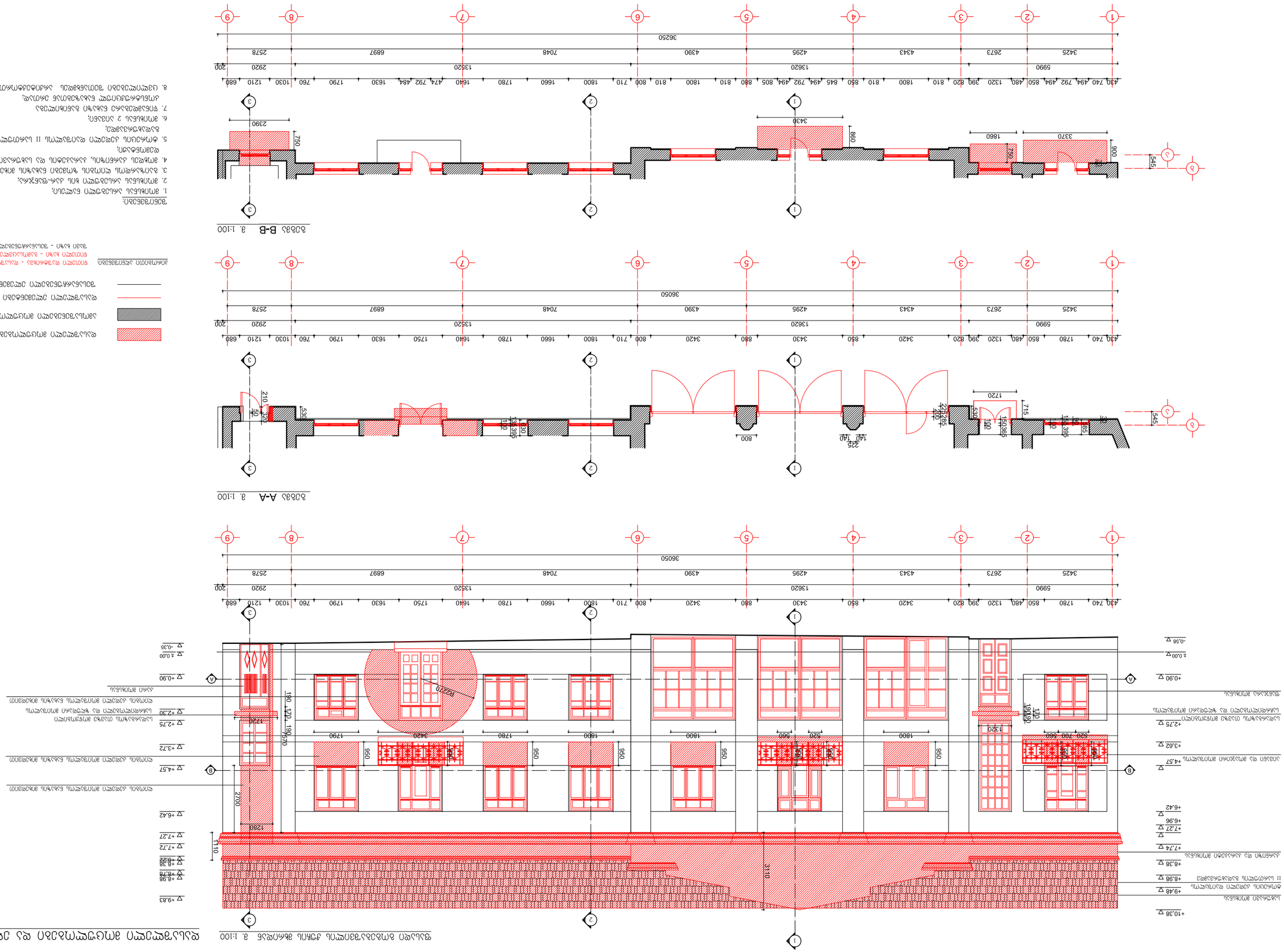

Фасадлардаки материалларын ыкмасы

1. Имараттын негизги фасадын бүтүн аянт-бузулгандыгы;
2. Имараттын негизги фасадын бүтүн аянт-бузулгандыгы;
3. Бузулгандыктан улуттук чыгарманын бузулган абалындагы;
4. Имаратты калыбына келтирүүнү, анын архитектуралык бүтүндүгүн сактоо менен;
5. Фундаментин негизги фасадынын II бөлүгүнүн негизги бөлүктөрүнүн;
6. Имараттын 2 өлчөмдөн;
7. Өтмөгүнүн негизги бөлүгүн бузулган абалын калыбына келтирүү;
8. Үзүлүп калган үзүлүп калган жерлерин, анын ичинде бөлүктөрүнүн;

Легенда

- Кыйшаюу жана бузулган имараттардын негизги фасадын
- Кыйшаюу жана бузулган имараттардын негизги фасадын
- Имараттардын негизги фасадын
- Негизги фасадын негизги фасадын
- Негизги фасадын негизги фасадын

Имараттардын негизги фасадын - кыйшаюу жана бузулган абалын негизги фасадын негизги фасадын негизги фасад

სახლი №5
დასაშველი მოცულობები და ელემენტები
მ.1:100

ჭრილი 1-1 მ. 1:100

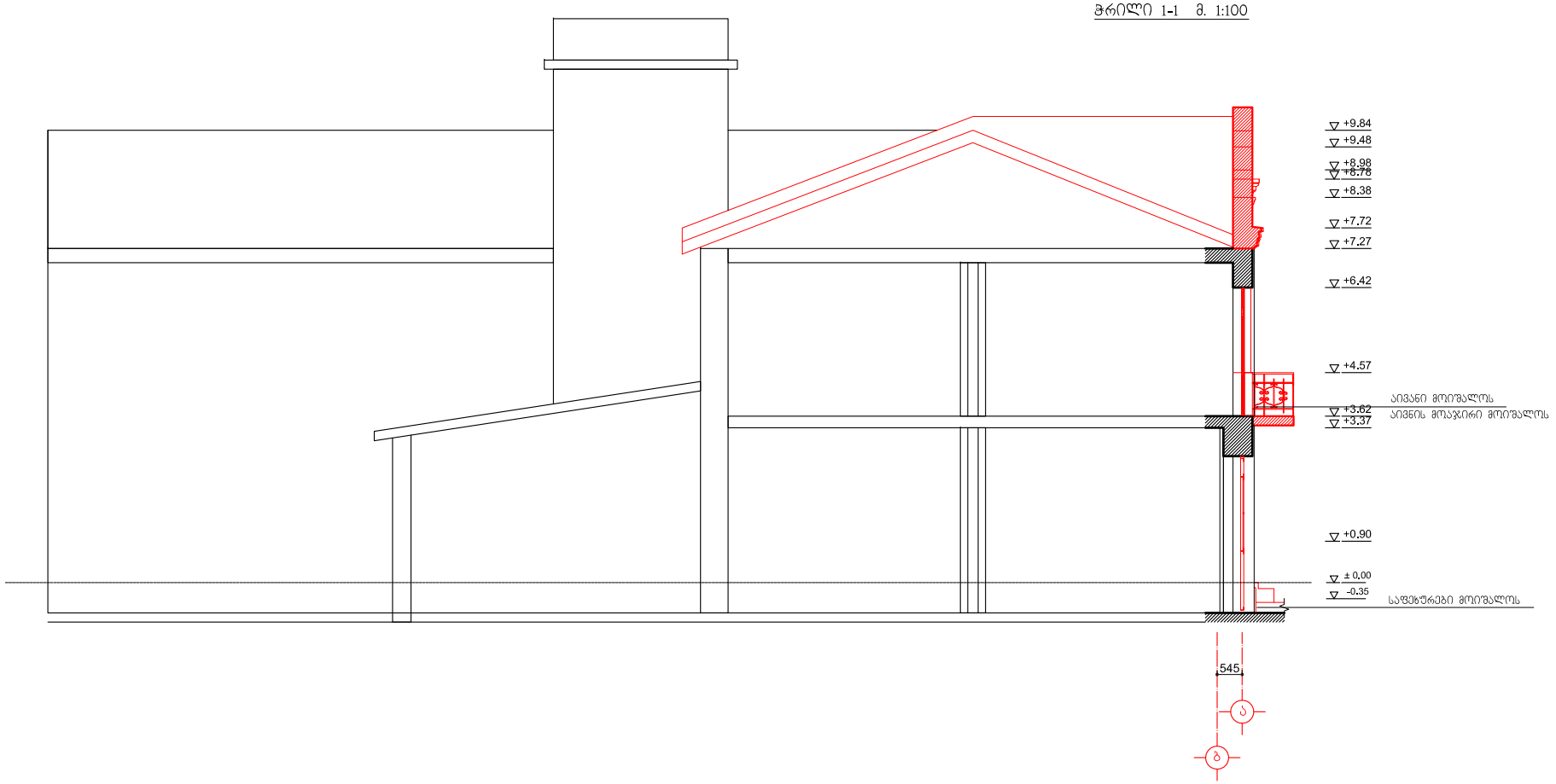

ჭრილი 2-2 მ. 1:100

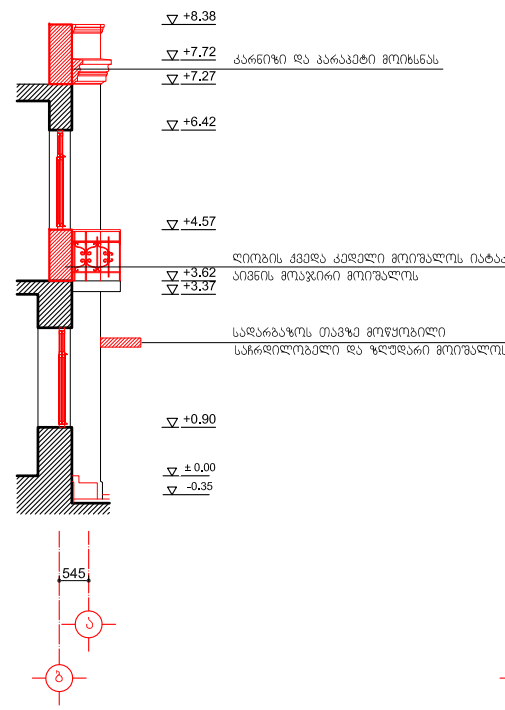

ჭრილი 3-3 მ. 1:100

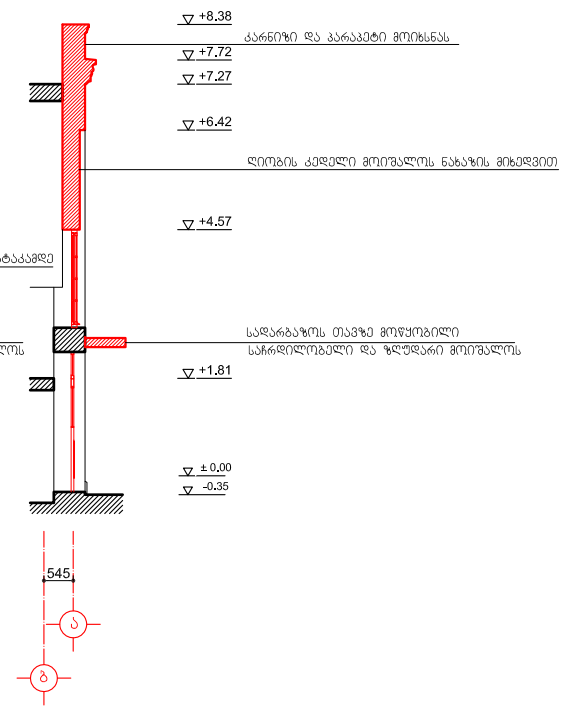

	დასაშველი მოცულობები
	ამოსაშენებელი მოცულობები
	დასაშველი ელემენტები
	შესანარჩუნებელი ელემენტები

კირობითი აღნიშვნები:
- წითელი დაშტრიხვა - დასაშველი მოცულობები
- წითელი ხაზი - გამოსაცვლელი ელემენტები
- შავი ხაზი - შესანარჩუნებელი ელემენტები

შენიშვნები:
1. მოიხსნას არსებული ნალესი;
2. მოიხსნას არსებული ხის კარ-ფანჯრა;
3. გაიზარდოს ღიობის ზომები ნახაზის მიხედვით;
4. მოხდეს კარნიზის, პარაპეტის და სახურავის დემონტაჟი;
5. ტორეცის კედელი დაიშალოს II სართულის გადახურვამდე;
6. მოიხსნას 2 აივანი;
7. წინამდებარე ნახაზი განიხილება კონსტრუქციულ ნახაზებთან ერთად;
8. ცვლილებები შეთანხმდეს არქიტექტორთან;

დამკვეთი:	ქ. ბათუმის მერია	დაკვეთა №	227	დახაზა	მ. მირზიაშვილი	სახლი № 5	ბოგებაშვილის ქ. № 50	დასაშველი მოცულობები			5-02
შემსრულებელი:	შპს "არქიტექტორები.ჯი"	ბათუმის სანაპირო ზოლის განაშენიანების რეგულირებაცია		კრ.მთ.არქ.	მ. მირზიაშვილი	რეკონსტრუქცია-დაშენება		სახლი № 5	მ. პ.	ფორმ. A2	მ. 1:100
ბინა: 01021 თბილისი, მარჯანიშვილის ქ.№6 T: 910703 F: 910704 info@arch.ge www.arch.ge		ფასადების რეკონსტრუქცია-რესტავრაცია		თარიღი	21.11.2011 წ.	არქიტექტურულ-სამშენებლო ნაწილი					

ფასადი გოგებაშვილის კუთხის მხრიდან მ. 1:50

ᲙᲘᲠᲘᲚᲘᲗᲘ ᲐᲦᲜᲘᲨᲕᲜᲔᲑᲘ: ᲧᲘᲗᲔᲚᲘ - ᲥᲕᲐ; ᲐᲑᲔᲠᲘᲤᲔᲠᲘ - ᲐᲑᲔᲠᲘ; ᲨᲐᲕᲘ - ᲚᲘᲗᲝᲜᲘ; ᲚᲘᲠᲯᲘ - ᲚᲘᲗᲝᲜᲘ; ᲧᲐᲕᲘᲡᲤᲔᲠᲘ - ᲮᲔ

დამკვეთი:	ქ. ბათუმის მერია	დამკვეთის №	227	დახაზა	მ. მორგოშვილი	სახლი № 5	გოგებაშვილის ქ. № 50	ᲡᲐᲐᲠᲥᲘᲢᲔᲥᲢᲝ ᲤᲐᲡᲐᲓᲘ	5-03
შემსრულებელი:	შპს "არქიტექტორები ჯი"	ბათუმის სანაპირო ზოლის განვითარების რეაბილიტაცია		კონტროლი	მ. მორგოშვილი	რეკონსტრუქცია-აღდგენა			
ქრ. ილია ჭავჭავაძის გამზირის №96 T: 910703 F: 910704 info@arch.ge www.arch.ge		ფასადების რეკონსტრუქცია-რესტავრაცია		თარიღი	21.11.2011 წ.	არქიტექტურულ-აკადემიური ნაწილი		სახლი № 5	მ. 1:50
								ფორმ. A2	

ზემგმ A-A მ. 1:50

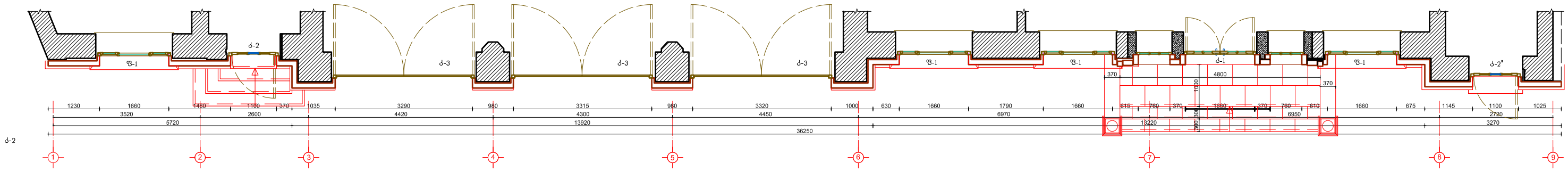

ზემგმ B-B მ. 1:50

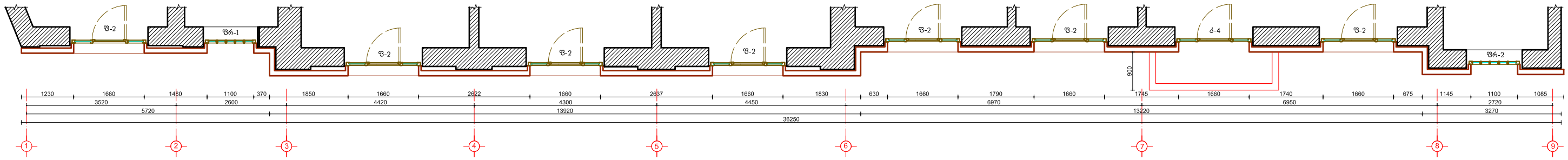

ზემგმ C-C მ. 1:50

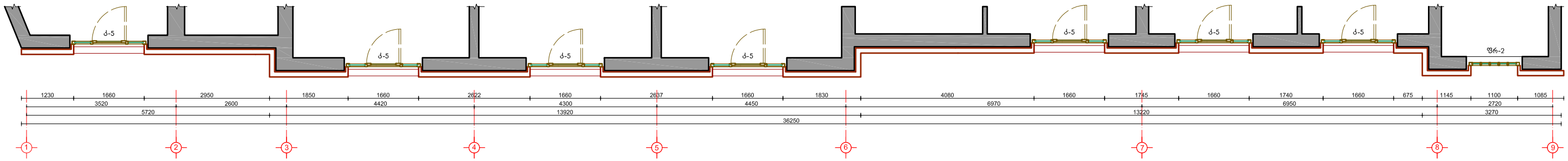

ზემგმ D-D მ. 1:50

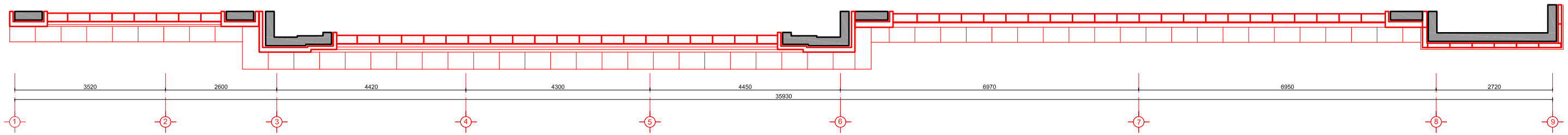

დამკვეთი:	ქ. ბათუმის მერია	დასახელება № 227		დახაზა	მ. მრეწველიშვილი	სახლი № 5	მოზვერიშვილის ქ. № 50	საპროექტო ფასადები	
შემსრულებელი:	"შპს "ლარტექტორინჯინერინგ"	ბათუმში სანაპირო ზოლის განაშენიანების რეგულირებასა		პროექტის არქიტექტორი	მ. მრეწველიშვილი	რეკონსტრუქცია-დაშენება		სახლი № 5	მ. პ. ფორმ. A2	მ. 1:50	5-04
ქ.ბ. 0101 ბულვარი, მარკულეიშვილის ქ.№6 T: 910703 F: 910704 info@arch.ge www.arch.ge		შესაფერების რეკონსტრუქცია-რეაბილიტაცია		თარიღი	21.11.2011 წ.	არქიტექტურულ-აპაშენებლო ნაწილი			

მესამე სართულის (დაშენების) გეგმა მ. 1:100

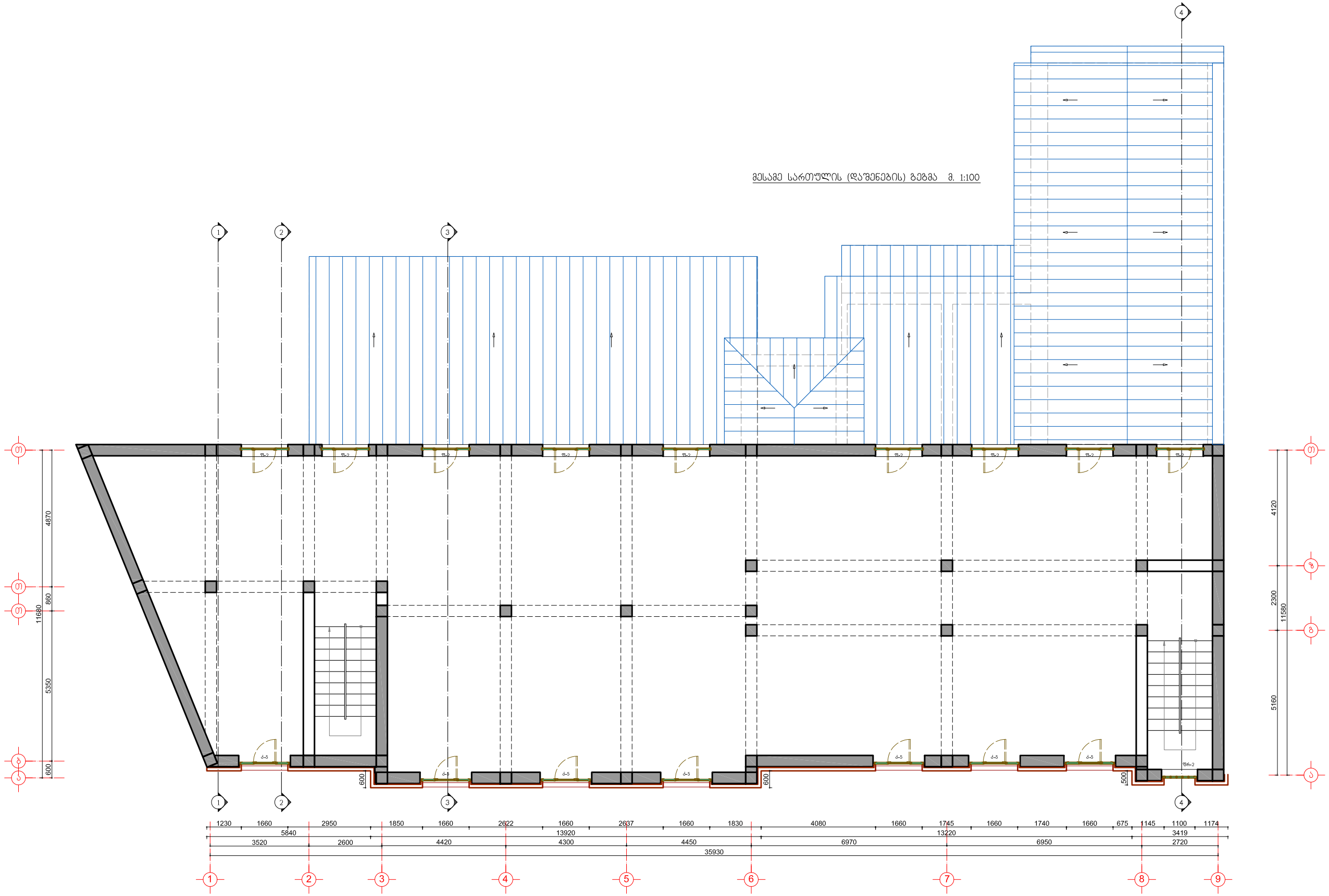

დამკვეთი:	ქ. ჯუთაისის მერია	დაკვეთა №	227	დახაზა	მ.მირზიაშვილი	სახლი № 5	გოგებაშვილის ქ. №50	მესამე სართულის გეგმა	5-05
შემსრულებელი:	შპს "არქიტექტორები.ჯი"	ქუთაისის ისტორიული ცენტრის რეაბილიტაცია. II ეტაპი		კრ.მთ.არქ.	მ.მირზიაშვილი	ფასადის რეკონსტრუქცია-რესტავრაცია		სახლი № / მ. პ. / ფორმ. A2 / მ.1:100	
მის: 0102 თბილისი, ზუნაქის ქ.18/5. T: 910703 F: 910704 info@arch.ge www.arch.ge		ფასადების რეკონსტრუქცია-რესტავრაცია		თარიღი	21.11.2011 წ.	არქიტექტურულ-საშენებლო ნაწილი			

სახურავის გეგმა მ. 1:100

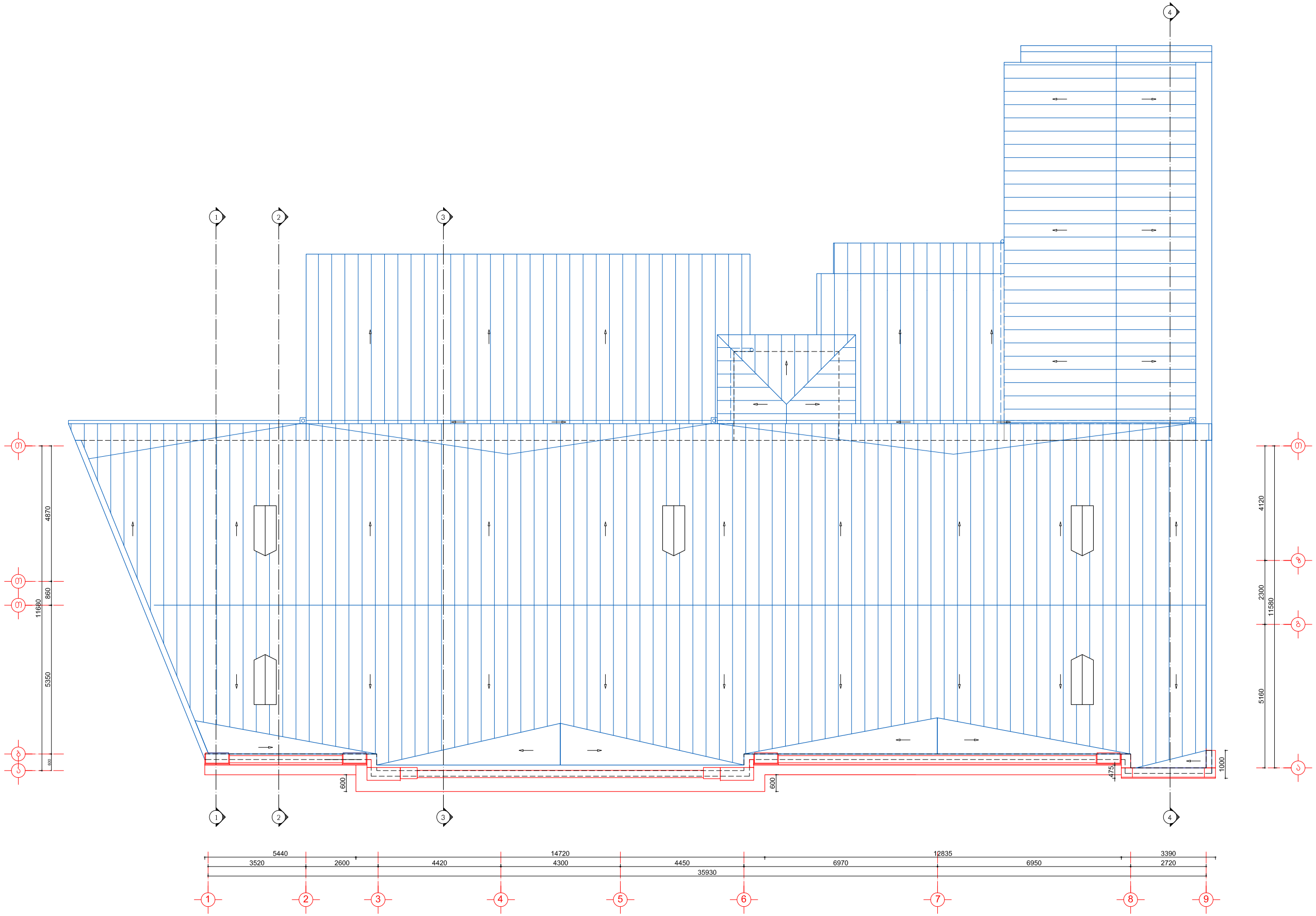

დამკვეთი:	ქ. ქუთაისის მერია	დაკვეთა №	227	დახაზა	მ.მირზიაშვილი	სახლი № 5	ბოგებაშვილის ქ. №50	სახურავის გეგმა			5-06
შემსრულებელი:	შპს "არქიტექტორები.ჯი"	ქუთაისის ისტორიული ცენტრის რეაბილიტაცია. II ეტაპი		კრ.მთ.არქ.	მ.მირზიაშვილი	ფასადის რეკონსტრუქცია-რესტავრაცია		სახლი №	მ. პ.	ფორმ. A2	მ.1:100
მის: 0102 თბილისი, ჭოხონელის ქ.18/5. T: 910703 F: 910704 info@arch.ge www.arch.ge		ფასადების რეკონსტრუქცია-რესტავრაცია		თარიღი	21.11.2011 წ.	არქიტექტურულ-საშენებლო ნაწილი					

ჭრილი 2-2 მ. 1:50

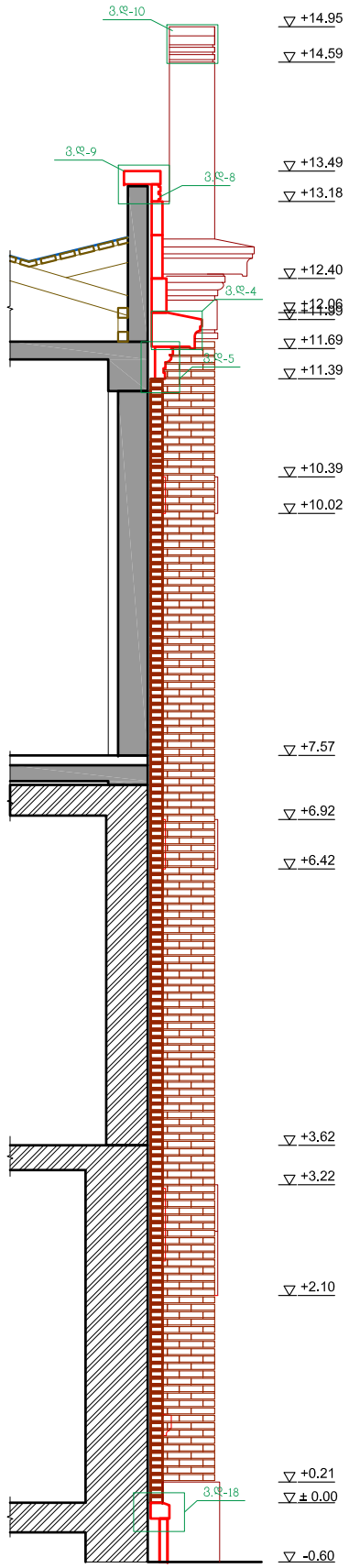

ᲓᲐᲛᲙᲕᲔᲗᲘᲡ:	ქ. ᲑᲐᲗᲣᲛᲘᲡ ᲛᲔᲠᲘᲐ	ᲓᲐᲙᲕᲔᲗᲘᲡ № 227	ᲓᲐᲮᲐᲯᲐ	მ. ᲛᲘᲠᲩᲘᲐᲨᲕᲘᲚᲘ	ᲡᲐᲮᲚᲘ № 5 ᲑᲝᲒᲔᲑᲐᲨᲕᲘᲚᲘᲡ ქ. № 50
ᲨᲔᲛᲡᲠᲣᲚᲔᲑᲔᲚᲘ:	"ᲨᲐᲡ "ᲐᲠᲥᲘᲢᲔᲥᲢᲝᲠᲔᲑᲘ.ᲯᲘ"	ᲑᲐᲗᲣᲛᲘᲡ ᲡᲐᲜᲐᲞᲘᲠᲝ ᲖᲝᲚᲘᲡ ᲑᲐᲜᲐᲨᲜᲘᲐᲜᲔᲑᲘᲡ ᲠᲔᲐᲑᲘᲚᲘᲢᲐᲪᲘᲐ	ᲥᲐᲠ.ᲛᲗ.ᲐᲠᲥ.	მ. ᲛᲘᲠᲩᲘᲐᲨᲕᲘᲚᲘ	ᲠᲔᲙᲝᲜᲡᲢᲠᲣᲥᲪᲘᲐ-ᲓᲐᲨᲕᲔᲜᲔᲑᲐ
ᲛᲘᲡ: 01021 ᲗᲑᲘᲚᲘᲡᲘ, ᲑᲐᲠᲯᲐᲜᲘᲨᲕᲘᲚᲘᲡ ქ.№6 T: 910703 F: 910704 info@arch.ge www.arch.ge		ᲨᲔᲡᲐᲓᲒᲘᲡ ᲠᲔᲙᲝᲜᲡᲢᲠᲣᲥᲪᲘᲐ-ᲠᲔᲐᲚᲘᲖᲐᲪᲘᲐ	ᲗᲐᲠᲘᲦᲘ	21.11.2011 წ.	ᲐᲠᲥᲘᲢᲔᲥᲢᲣᲠᲣᲚ-ᲡᲐᲛᲨᲔᲜᲔᲑᲚᲝ ᲜᲐᲬᲘᲚᲘ

ᲭᲠᲘᲚᲘ 1-1 მ. 1:50

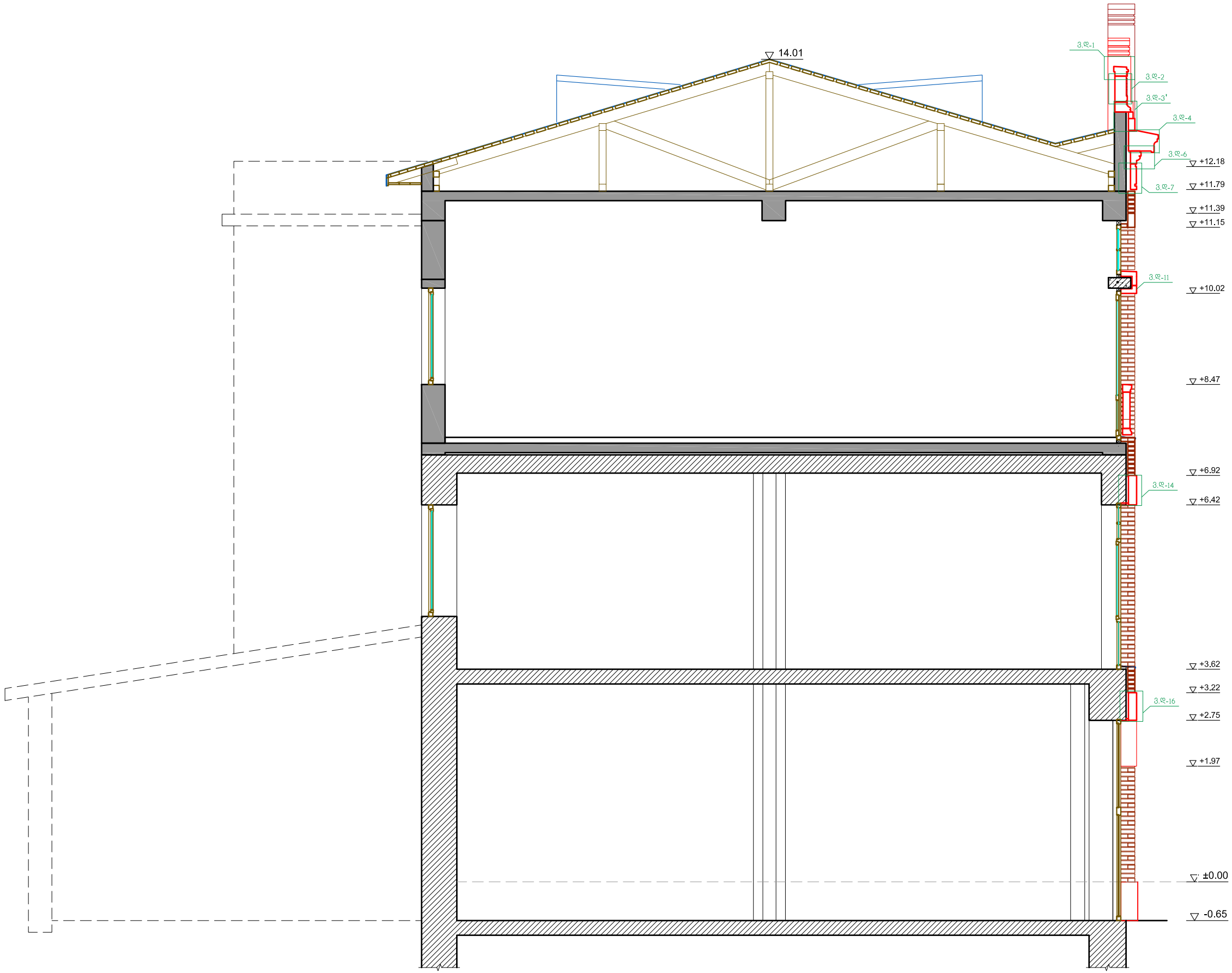

დამკვეთი:	ქ. ბათუმის მერია	დაკვეთა № 227		დახაზა	მ. მირზიაშვილი	სახლი № 5	ბოგებაშვილის ქ. № 50	ᲭᲠᲘᲚᲘ 3-3	5-08
შემსრულებელი:	შპს "არქიტექტორები.ჯი"	ბათუმის სანაპირო ზოლის განაშენიანების რეაბილიტაცია		კრ.მთ.არქ.	მ. მირზიაშვილი	რეკონსტრუქცია-დაშენება		სახლი № 5 | მ. პ. | ფორმ. A2 | მ. 1:50	
მის: 0102 თბილისი, მარჯანიშვილის ქ.№6 T: 910703 F: 910704 Info@arch.ge www.arch.ge		ფასადების რეკონსტრუქცია-რესტავრაცია		თარიღი	21.11.2011 წ.	არქიტექტურულ-საშენებლო ნაწილი			

ხის ფანჯარა მინაპაკეტით (ფ-1) 4ც.
1900მმX1740მმ.

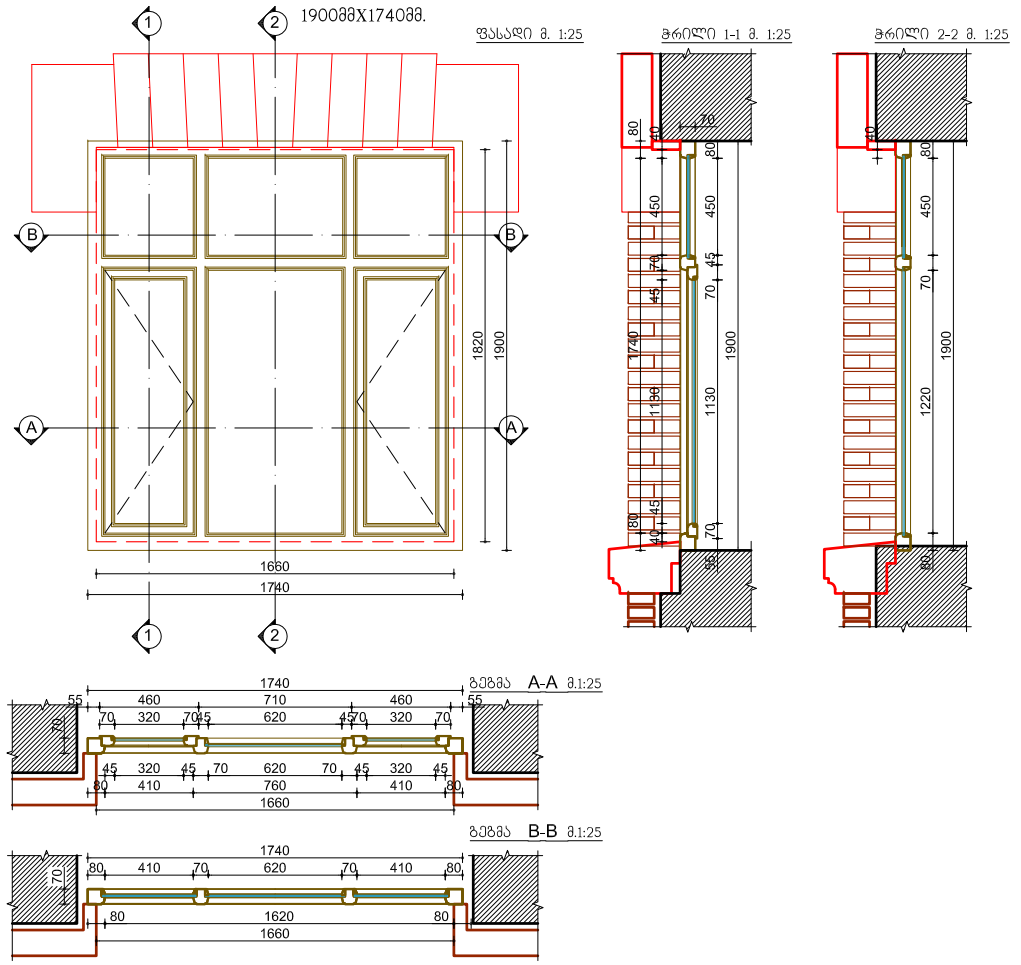

ხის კარი მინაპაკეტით (კ-5) 1ც.
2830მმX1740მმ.

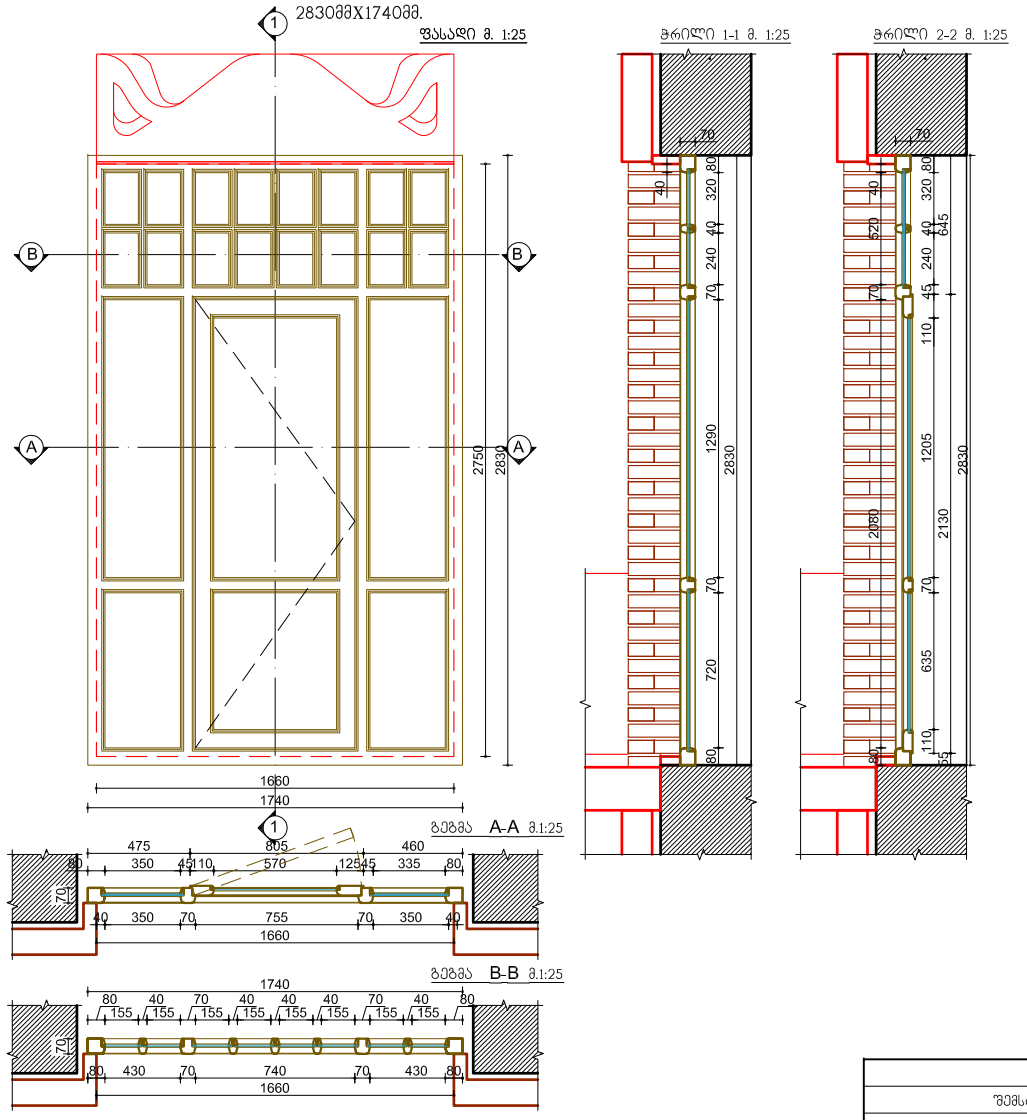

ხის კარი მინაპაკეტით (ფ-2) 7ც.
2830მმX1740მმ.

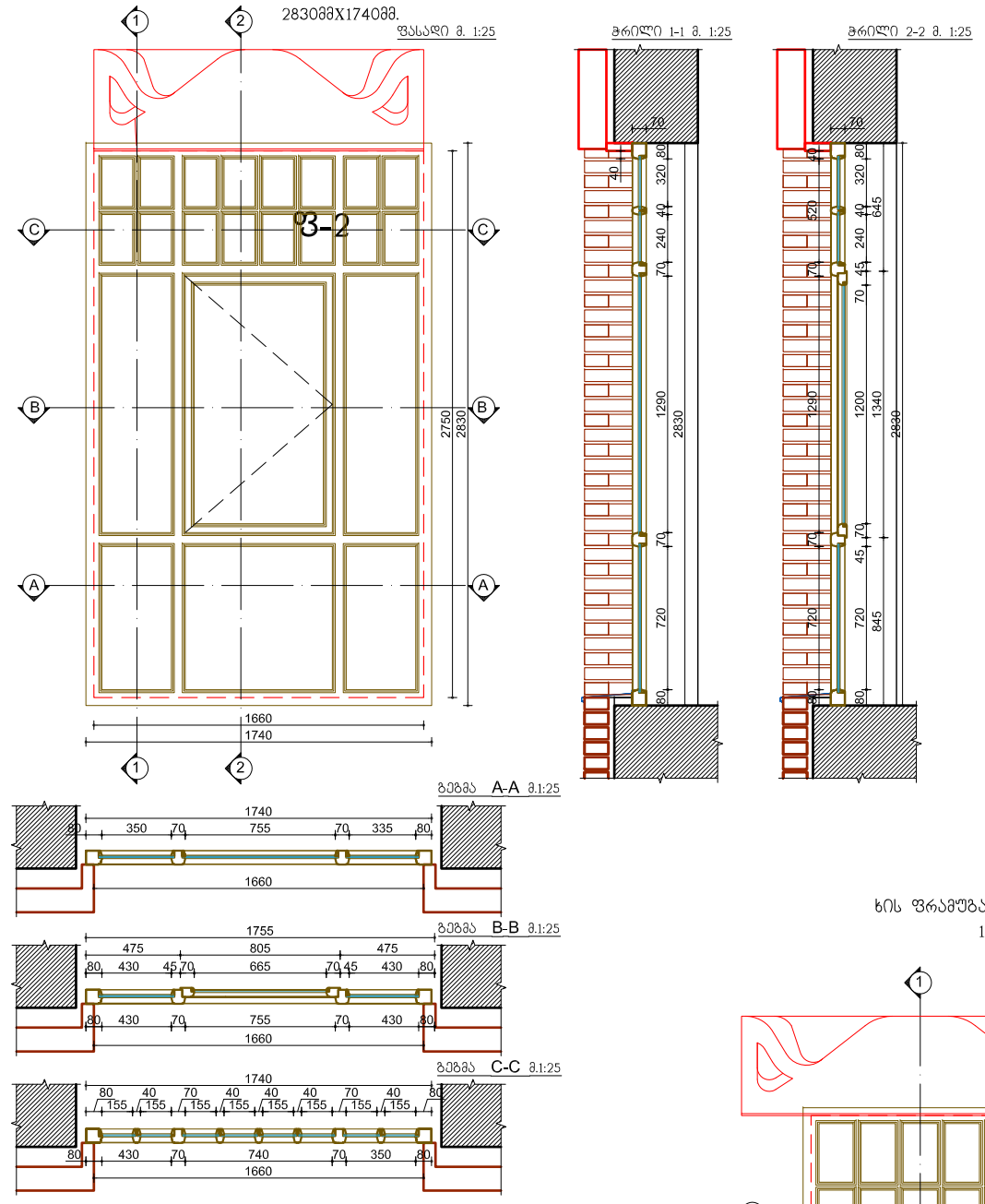

ხის ფრამუშა მინაპაკეტით (ფრ-3) 7ც.
820მმX1740მმ.

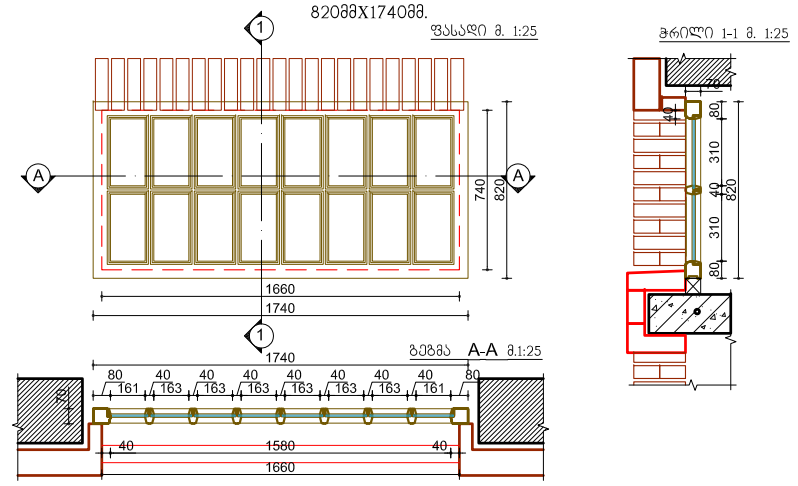

ხის კარი მინაპაკეტით (კ-6) 7ც.
2530მმX1740მმ.

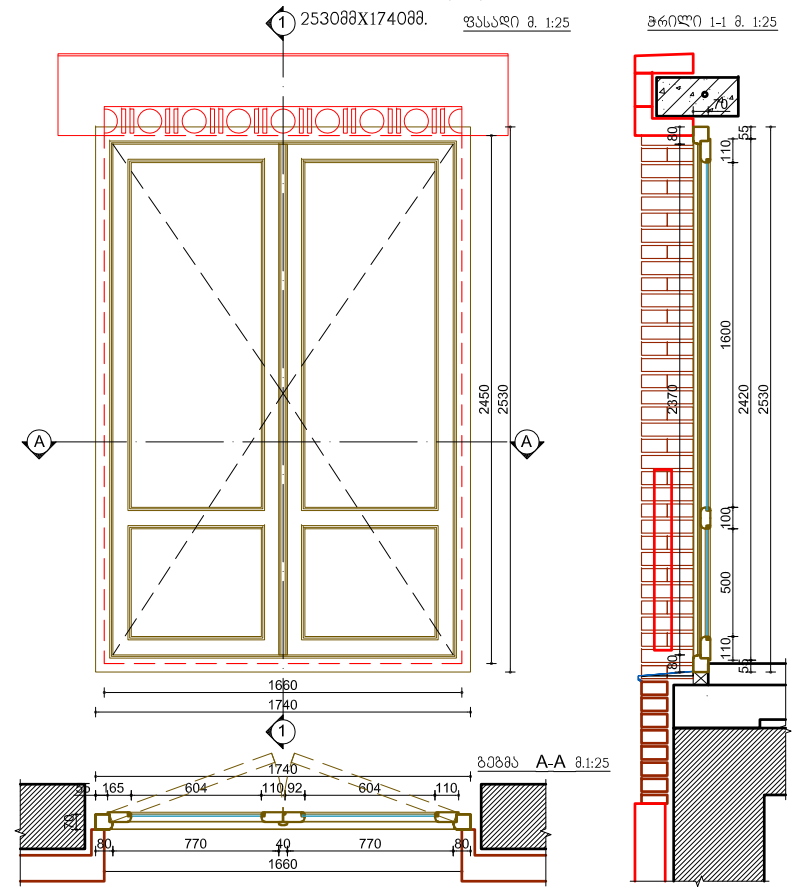

ხის ფრამუშა მინაპაკეტით (ფრ-1) 2ც.
1795მმX1180მმ.

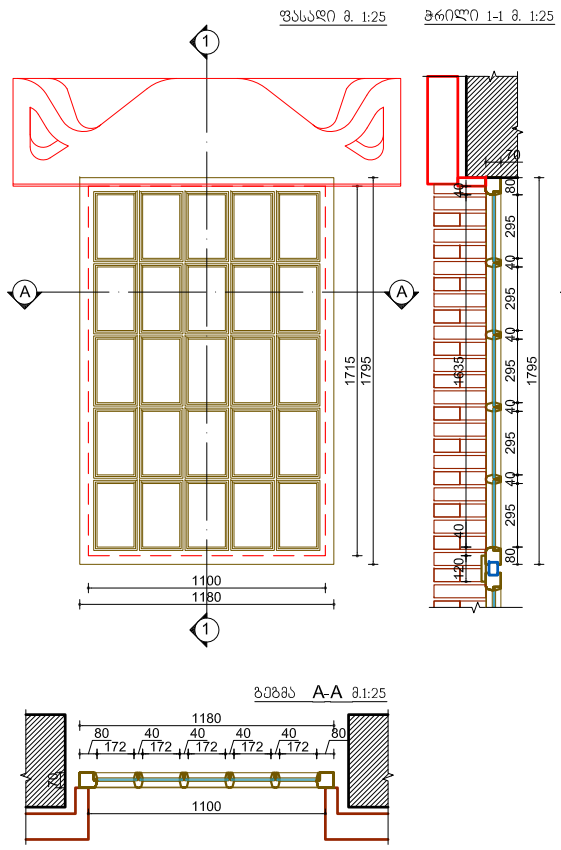

ხის ფრამუშა მინაპაკეტით (ფრ-2) 4ც.
2210მმX1180მმ.

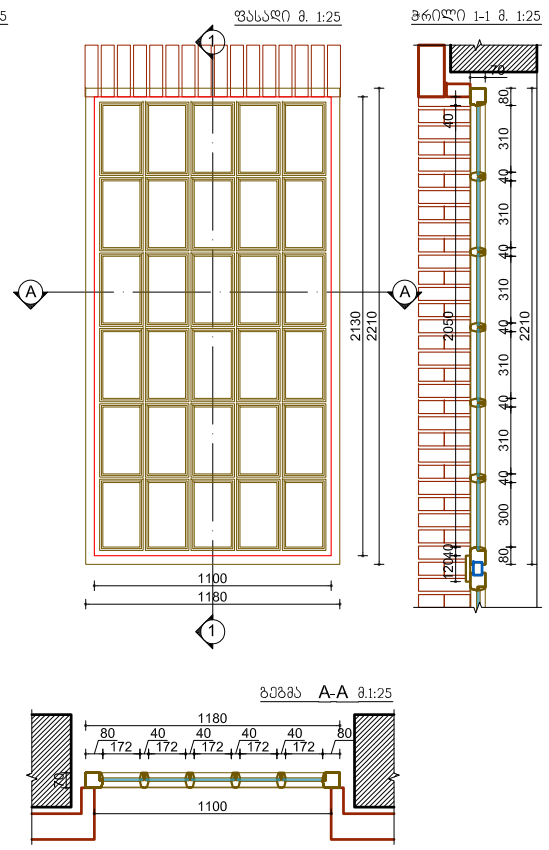

დამკვეთი:	ქ. ბათუმის მერია	დაკვეთა № 227	დასაზა	თ. ანდღულაძე	სახლი № 5	ბოგებაშვილის ქ. № 50	ხის კარ-ფანჯარა
შემსრულებელი:	შპს "არქიტექტორები.ჯი"	ბათუმის სანაპირო ზოლის განაშენიანების რეგულირება	არ.მთ.არქ.	მ. მირზიაშვილი	რეკონსტრუქცია-დაშენება		სახლი № 5 / მ. პ. / ფორმ. A2 / მ. 1:25 / 5-09
6ის: 01021 თბილისი, მარჯანიშვილის ქ.№6 T: 910703 F: 910704 Info@arch.ge www.arch.ge		ფასადების რეკონსტრუქცია-რესტავრაცია	თარიღი	21.11.2011 წ.	არქიტექტურულ-სამშენებლო ნაწილი		

ხის კარი (კ-4) 3ც.
3440მმX3370მმ.

ფასადი მ. 1:25

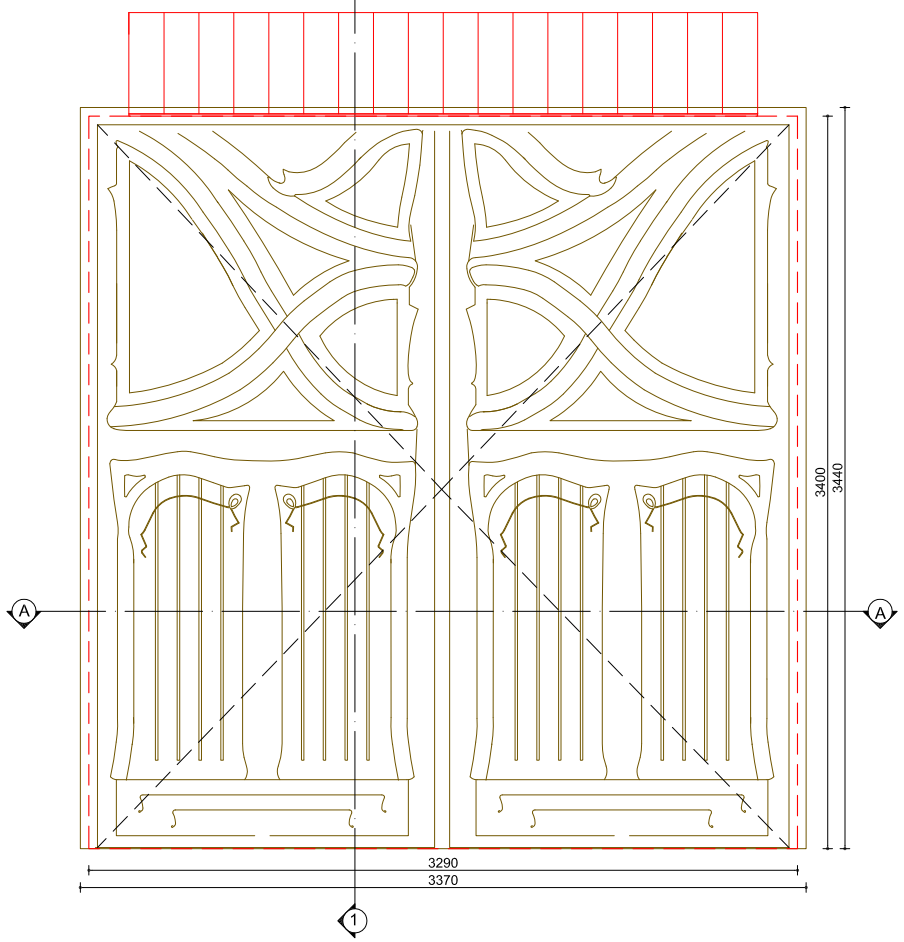

ჭრილი 1-1 მ. 1:25

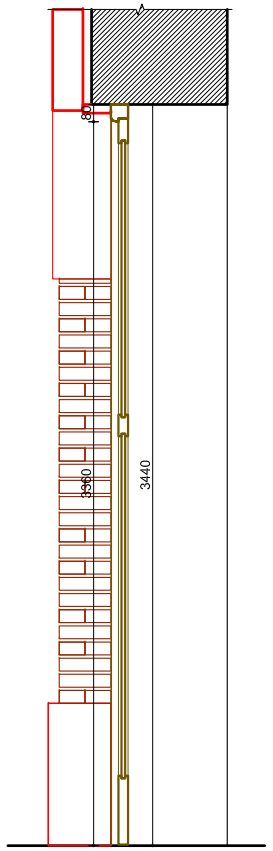

ხის კარი (კ-2) 1ც.
2770მმX1180მმ.

ფასადი მ. 1:25

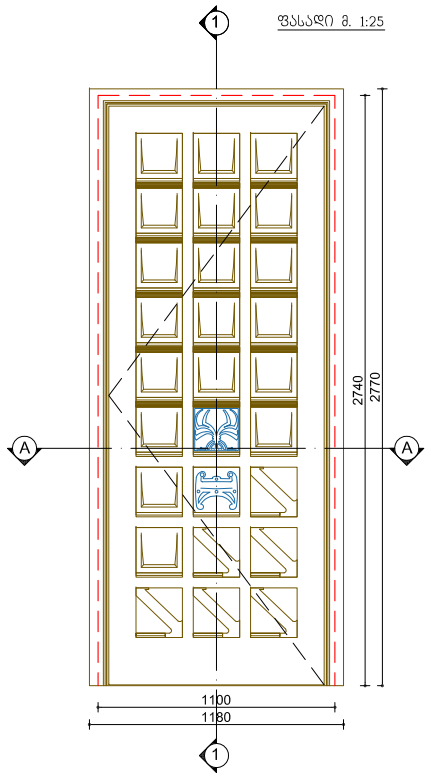

ჭრილი 1-1 მ. 1:25

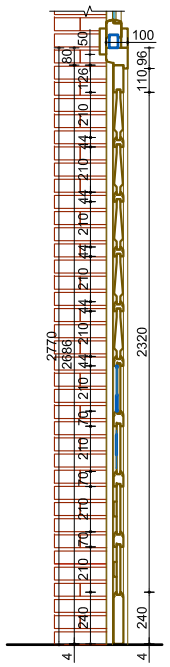

ხის კარი (კ-3) 1ც.
2520მმX1180მმ.

ფასადი მ. 1:25

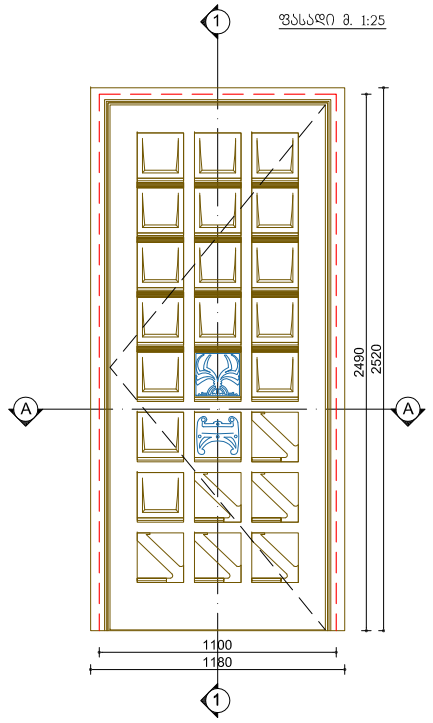

ჭრილი 1-1 მ. 1:25

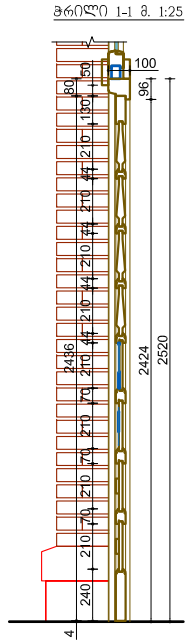

ბეჭმა A-A მ.1:25

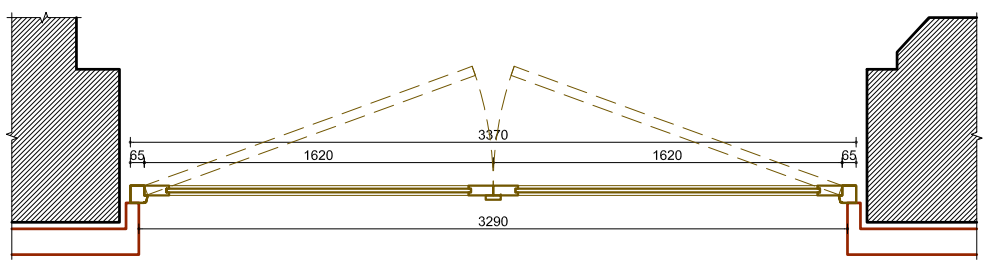

ბეჭმა A-A მ.1:25

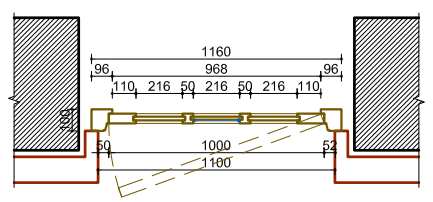

ბეჭმა A-A მ.1:25

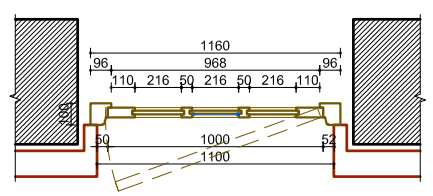

დამკვეთი:	ქ. ბათუმის მერია	დაკვეთა №	227	დახაზა	თ. ანდღულაძე	სახლი № 5	გოგებაშვილის ქ. № 50	ხის კარ-ფანჯარა	
შემსრულებელი:	შპს "არქიტექტორები.ჯი"	ბათუმის სანაპირო ზოლის განაშენიანების რეგულირებაცია		კრ.მთ.არქ.	მ. მირზიაშვილი	რეკონსტრუქცია-დაშენება			
ბინა: 01021 თბილისი, მარჯანიშვილის ქ.№6 T: 910703 F: 910704 Info@arch.ge www.arch.ge		ფასადების რეკონსტრუქცია-რესტავრაცია		თარიღი	21.11.2011 წ.	არქიტექტურულ-სამშენებლო ნაწილი		სახლი № 5	მ. პ.	ფორმ. A2	მ. 1:25

5-10