



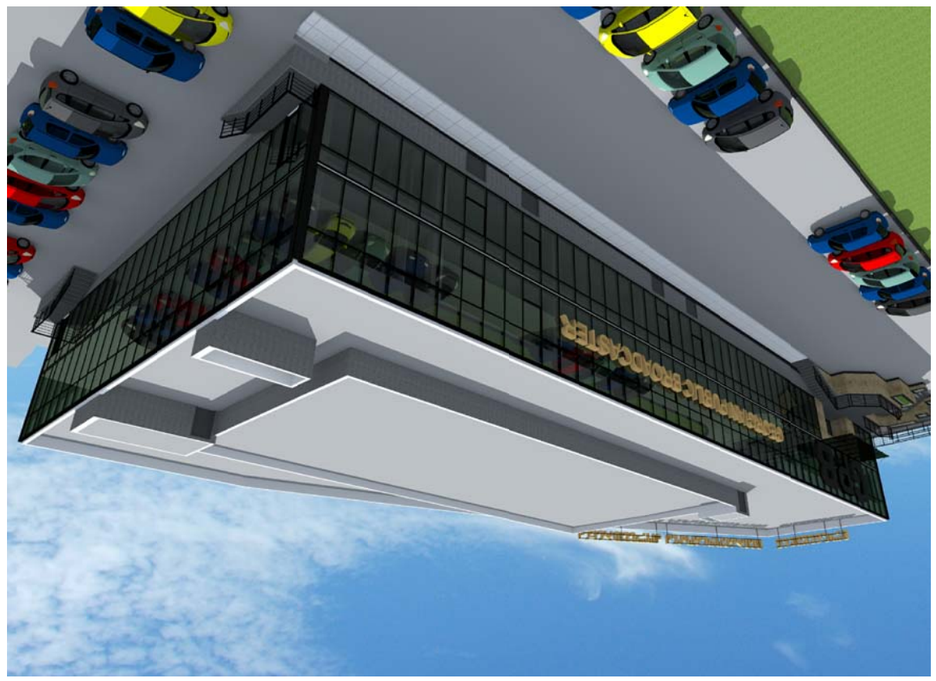


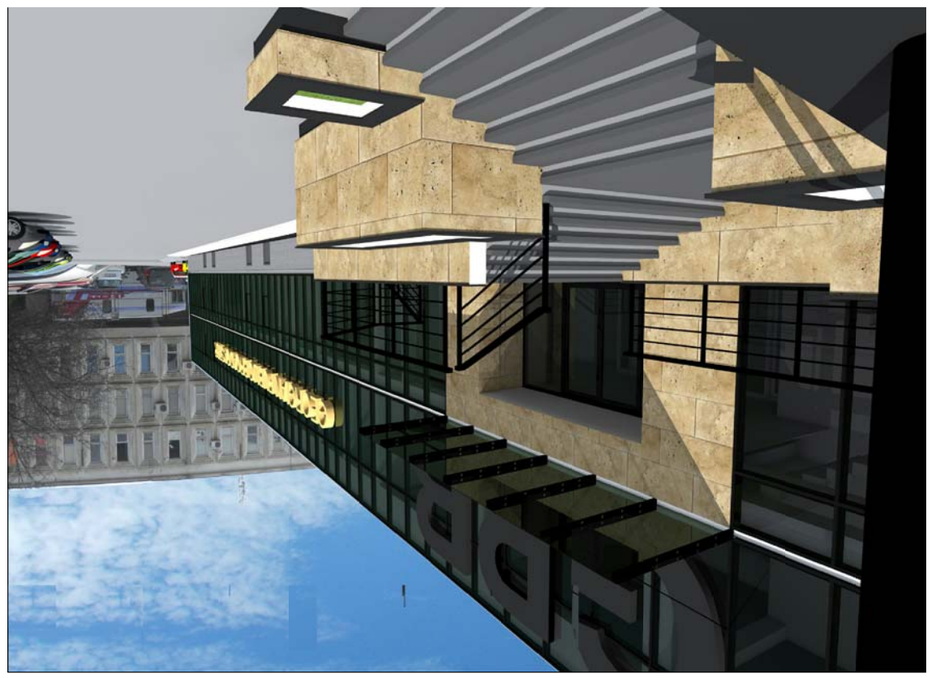
ქ. თბილისში, კოსტავას ქუჩა №68-ში
ს/კ 01.14.14.009.052 მიწის ნაკვეთზე,
სსიპ "საზოგადოებრივი მაუწყებლის" ახალი
ამბების სამსახურის, ახალი "ნიშსრუმის"
შენობის პროექტი

დირექტორი	ბ. ბარათაშვილი	
არქიტექტორი	ბ. ადუაშვილი	
არქიტექტორი	მ. ადუაშვილი	
არქიტექტორი	თ. ადუაშვილი	
სსიპ „საზოგადოებრივი მაუწყებელი“		2016 წ.

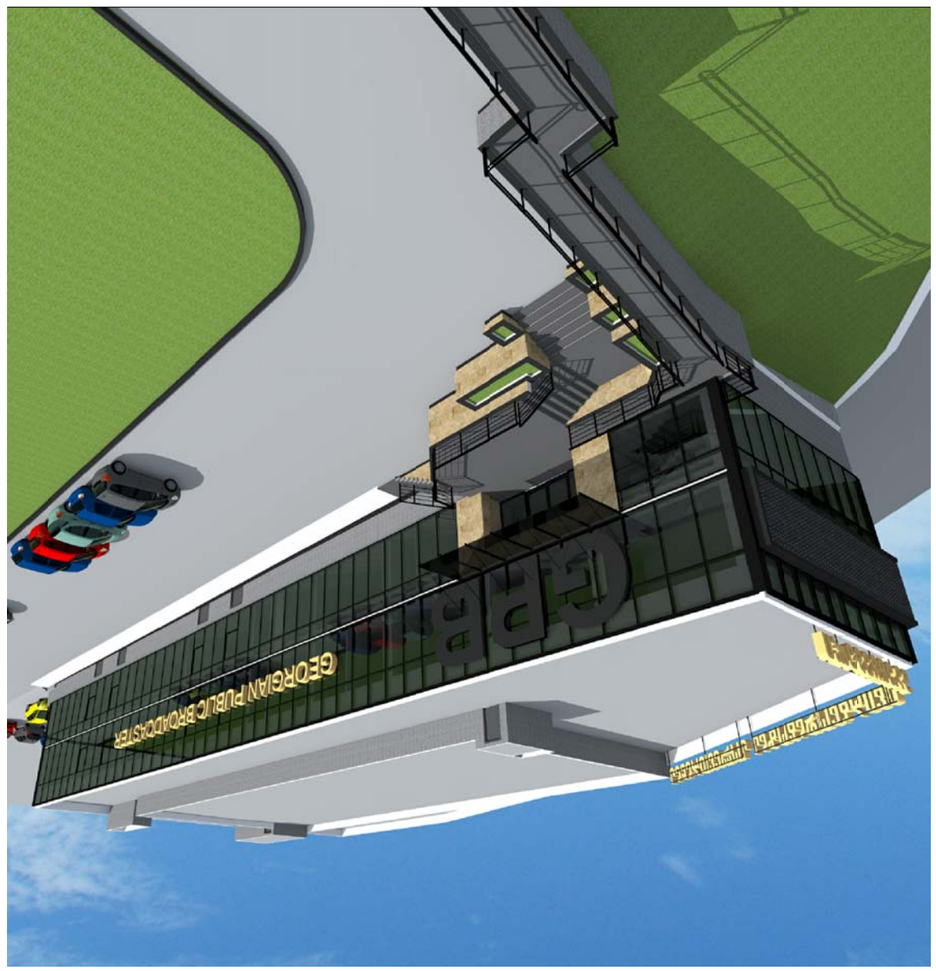
სტადია	ფურც. №	რაოდენ.	მასშტ.
მ.პ.	ა-13	14	

ფოტომონტაჟი









ქ. თბილისი, ი.ონიაშვილის ქუჩა №68-ში
ს/კ 01.14.009.052 მიწის ნაკვეთზე განთავსებული
სსიპ „საქართველოს მაუწყებელი კომპანიის
სარედაქციო სამსახურების
შენობის პროექტი

ფიგურანტის	ე. პაპავასილის
არქიტექტორი	ე. ალავიძე
არქიტექტორი	ვ. ალავიძე
არქიტექტორი	ი. ალავიძე

სსიპ „საქართველოს მაუწყებლობის
მართვის სისტემა“

ნებართვის	2016 წ.
ფაილის დასახელება	ფასადის ფოტო მონტაჟი
ფურც. №	14
ფურც.	ჯამი