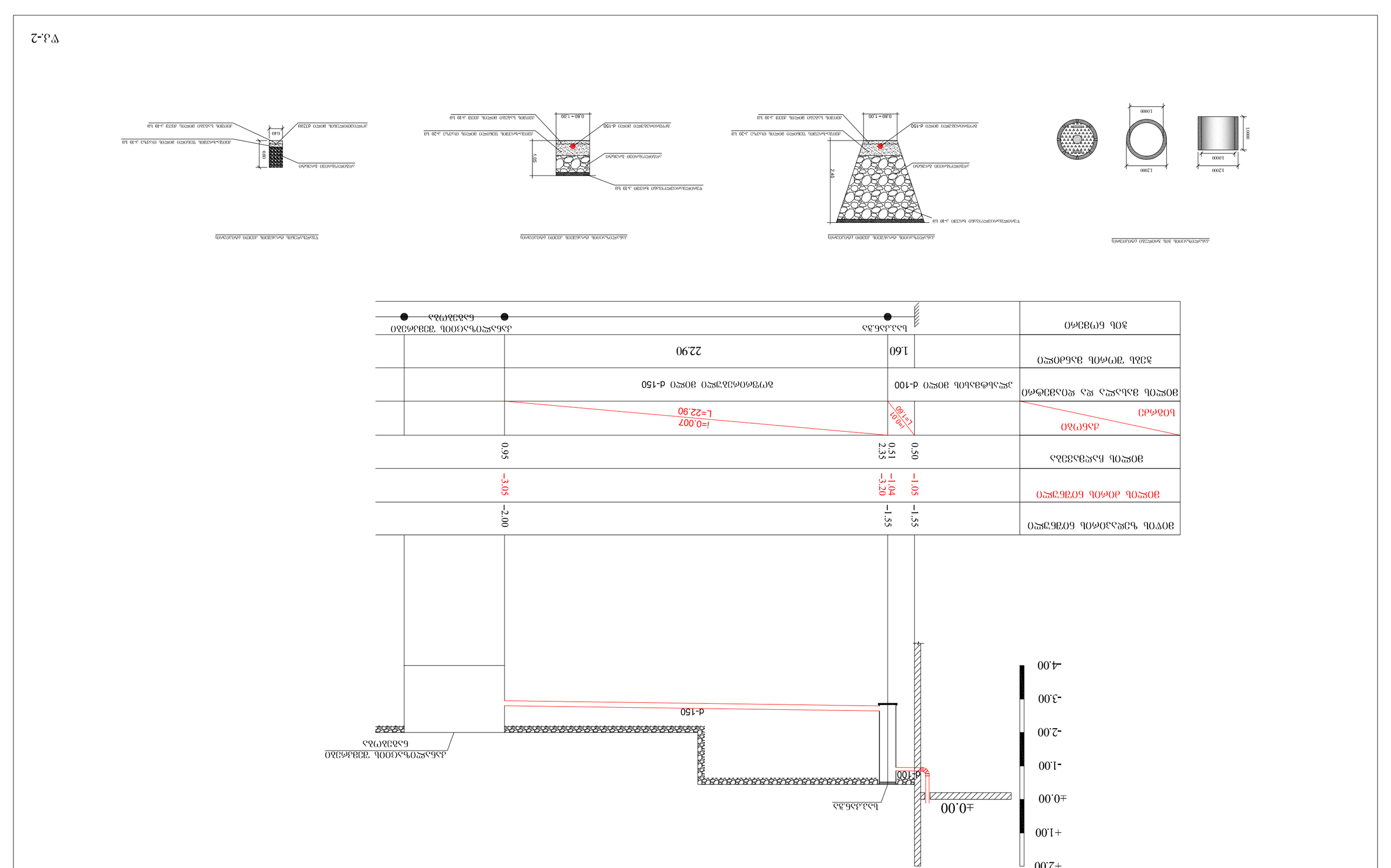
ᲛᲔᲜᲘᲨᲕᲜᲐ Ⴎ 1:150

747
746.87
745.86
745.57
744.93
744.39
747.12
ქლ
746.45
746.74
747.37
+0.03
747.49
747.
748.43
748.3
747.86
746.68
746.31
745.
ქლ
48

ᲬᲧᲚᲘᲡ ᲐᲕᲖᲘ
300
200
d-32
d-25
ᲡᲐᲙᲐᲜᲐᲖᲘ
d-100
d-100
d-150
L=22,90
i=0.007
d-150
L=22,90
i=0.007
ᲙᲐᲜᲐᲚᲘᲖᲐᲪᲘᲘᲡ ᲨᲔᲛᲪᲕᲔᲚᲘ
ᲜᲐᲒᲔᲑᲝᲑᲐ
d-32
d-32
d-32
+-0,00
+-0,00
-0.450
1
2
3
7
6
5
4
3
2
1
ა
ბ
გ
დ
ᲛᲝᲣᲬᲧᲝᲑᲔᲚ ᲬᲧᲐᲚᲡᲐᲓᲔᲜᲘᲡ
ᲐᲠᲜᲔᲑᲣᲚ ᲫᲠᲝᲚᲡ

ᲞᲘᲠᲝᲑᲘᲗᲘ ᲐᲚᲜᲝᲛᲜᲔᲑᲘ
ᲙᲐᲜᲐᲚᲘᲖᲐᲪᲘᲘᲡ ᲛᲘᲚᲘ
ᲬᲧᲐᲚᲡᲐᲓᲔᲜᲘᲡ ᲛᲘᲚᲘ
ᲙᲐᲜᲐᲚᲘᲖᲐᲪᲘᲘᲡ ᲤᲐ

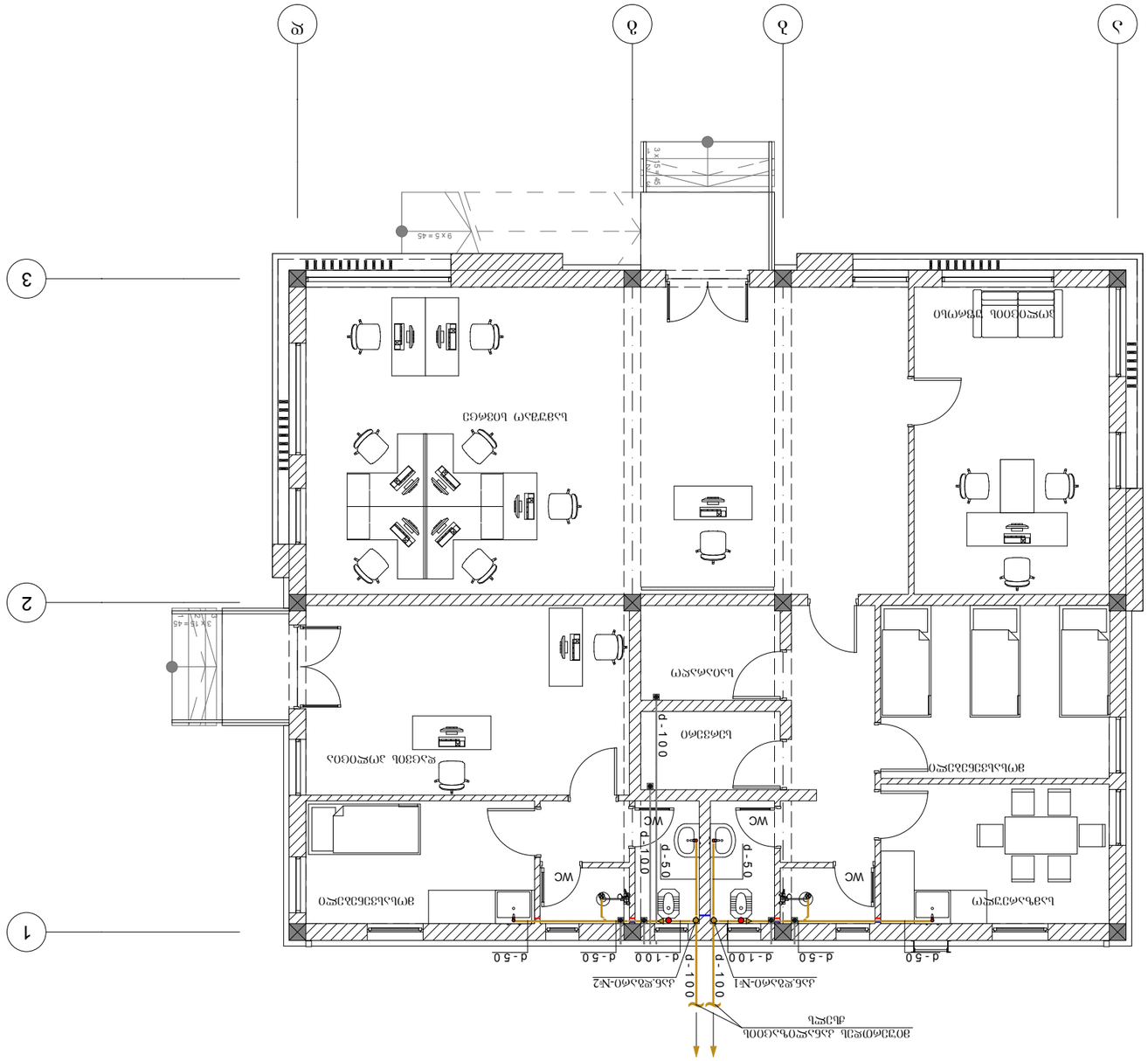
ᲬᲐ-1

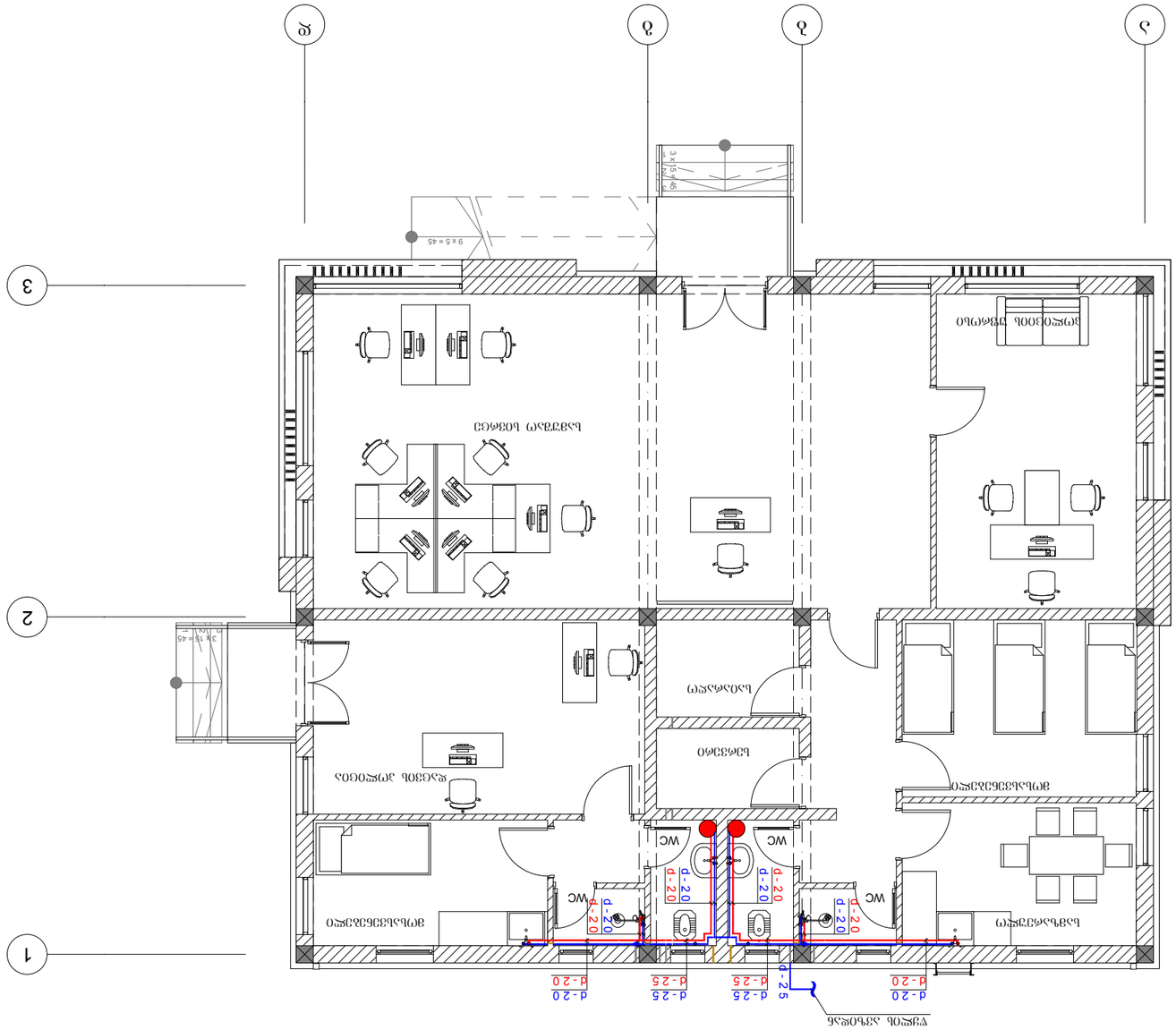


ა3ნ3ᲛᲝᲬᲐᲚᲔᲑᲘᲡ ᲛᲐᲓᲐᲑᲘᲡ ᲒᲔᲛᲒᲝᲛᲔᲢᲠᲘᲐ

ᲛᲝᲪᲔᲛᲣᲚᲘ ᲛᲐᲛᲐᲚᲘ ᲓᲝᲜᲔᲔᲑᲘ	−1.05 −1.04 −3.20
ᲛᲝᲪᲔᲛᲣᲚᲘ ᲒᲐᲜᲐᲐᲠᲘᲡᲮᲔᲑᲐ	0.50 0.51 2.35
ᲛᲐᲡᲐᲖᲦᲕᲠᲔᲚᲘ ᲛᲘᲬᲘᲡ ᲖᲔᲓᲐᲞᲘᲠᲘ	−3.05
ᲛᲝᲪᲔᲛᲣᲚᲘ ᲛᲘᲬᲘᲡ ᲖᲔᲓᲐᲞᲘᲠᲘ	0.95
ᲛᲐᲡᲐᲖᲦᲕᲠᲔᲚᲘ ᲛᲘᲬᲘᲡ ᲖᲔᲓᲐᲞᲘᲠᲘ	−2.00

ᲛᲝᲪᲔᲛᲣᲚᲘ ᲛᲐᲛᲐᲚᲘ ᲓᲝᲜᲔᲔᲑᲘ
ᲛᲐᲡᲐᲖᲦᲕᲠᲔᲚᲘ ᲛᲘᲬᲘᲡ ᲖᲔᲓᲐᲞᲘᲠᲘ
ᲛᲝᲪᲔᲛᲣᲚᲘ ᲒᲐᲜᲐᲐᲠᲘᲡᲮᲔᲑᲐ
ᲛᲐᲡᲐᲖᲦᲕᲠᲔᲚᲘ ᲛᲘᲬᲘᲡ ᲖᲔᲓᲐᲞᲘᲠᲘ
ᲛᲝᲪᲔᲛᲣᲚᲘ ᲛᲐᲛᲐᲚᲘ ᲓᲝᲜᲔᲔᲑᲘ


ა
ბ
გ
დ
1
2
3
9 × 5 = 45
3 × 15 = 45
სველი წერტილი
WC
d-50
d-100
0-5-p
001-p
სველი წერტილი №1
სველი წერტილი №2
ცენტრალური სველი წერტილის ქსელი
ელექტრო პანელი
სველი წერტილი
სველი წერტილი
სველი წერტილ



מקרא

- קווי ביוב ראשיים מחוץ למבנה
- קווי מים ראשיים מחוץ למבנה
- מדחסי אוויר
- ארונות חשמל ותקשורת ראשיים מחוץ למבנה

מקרא תשתיות מים, ביוב וחשמל

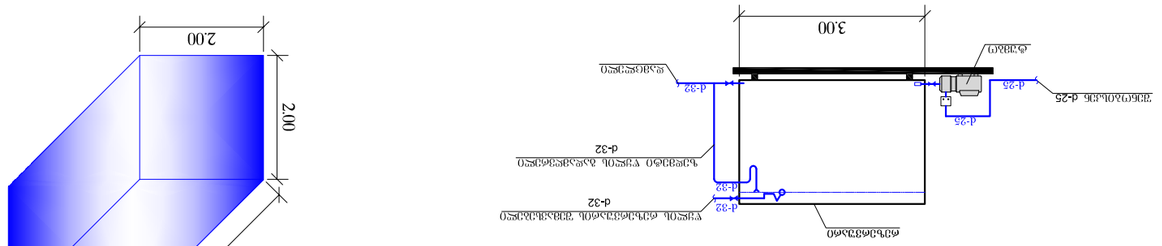


Схема №1

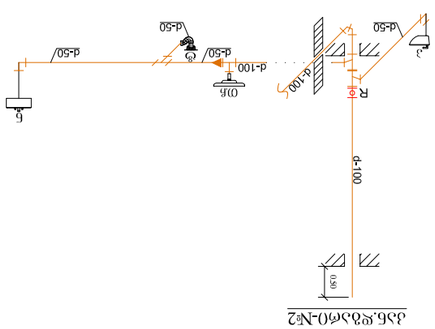
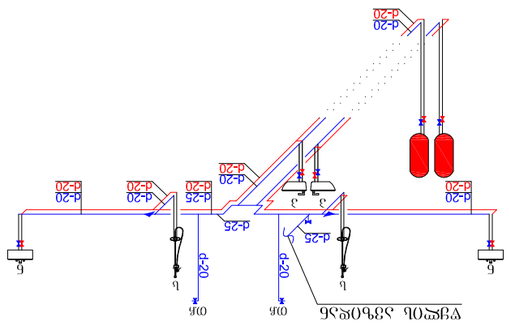


Схема №2

Схемы системы водоснабжения квартиры


Труба из сшитого полиэтилена
Пол
d-25
d-20
d-20
d-20
d-25
d-20
d-20
d-20

კანალიზაციის მასალათა სპეციფიკაციები

№	დასახელება	განზ-ბა	რ-ბა
1	100-3000მმ საკანალიზაციო მილი	ცალი	2
2	100-2000მმ საკანალიზაციო მილი	ცალი	2
3	100-1000მმ საკანალიზაციო მილი	ცალი	2
4	100-500მმ საკანალიზაციო მილი	ცალი	4
5	50-3000მმ საკანალიზაციო მილი	ცალი	2
6	50-2000მმ საკანალიზაციო მილი	ცალი	2
7	50-1000მმ საკანალიზაციო მილი	ცალი	2
8	50-500მმ საკანალიზაციო მილი	ცალი	6
9	100*100 სამკაპი 45^0	ცალი	2
10	100*50 სამკაპი 45^0	ცალი	2
11	50*50 სამკაპი 45^0	ცალი	2
12	100*100 სამკაპი 90^0	ცალი	2
13	100*45^0 გაშლილი მუხლი	ცალი	6
14	50*45^0 გაშლილი მუხლი	ცალი	4
15	50*90^0 მუხლი	ცალი	4
16	100მმ ხუფი	ცალი	2
17	50მმ ხუფი	ცალი	4
18	თურქული ჩაშა	ცალი	2
19	პირსაბანი სიფონით	ცალი	2
20	საშხაპე	ცალი	2
21	სამზარეულოს ნიჟარა	ცალი	2
22	50მმ ტრაპი	ცალი	2
23	100მმ რევიზია	ცალი	2

ცივი წყალსადენის მასალათა სპეციფიკაციები

№	დასახელება	განზ-ბა	რ-ბა
1	Ø25*3.5მმ PN 20 მილი	მ	3
2	Ø20*2.9მმ PN 20 მილი	მ	22
3	Ø25 მილის თბოიზოლაცია	მ	3
4	Ø20 მილის თბოიზოლაცია	მ	22
5	20მმ სამაგრი მეტალის შტირით	ცალი	10
6	25მმ ვენტილი (ქრომირებული გრძელი)	ცალი	1
7	20მმ ვენტილი	ცალი	2
8	არკოს ვენტილი 1/2-1/2 (თურქული ჩაშა)	ცალი	2
9	არკოს ვენტილი 1/2-3/8 1/2-1/2 (პირსაბანი, საშხაპე, წიჟარა)	ცალი	6
10	25მმ სამკაპი	ცალი	1
11	25/20/25მმ სამკაპი	ცალი	6
12	20მმ სამკაპი	ცალი	2
13	20მმ ქურო	ცალი	4
14	20მმ ხუფი ხრახნიანი	ცალი	10
15	20 1/2" სამოწტაჟო მუხლი შ/ხ დუბლი (საშხაპესთვის)	ცალი	2
16	20 1/2" მუხლი შ/ხ	ცალი	8
17	25მმ მუხლი 90^0	ცალი	6
18	20მმ მუხლი 90^0	ცალი	6

ცხელი წყალსადენის მასალათა სპეციფიკაციები

№	დასახელება	განზ-ბა	რ-ბა
1	Ø20*2.9მმ PN 20 მიწაბოჭკოვანი მილი	მ	22
2	Ø20 მილის თბოიზოლაცია	მ	22
3	20მმ სამაგრი მეტალის შტირით	ცალი	8
4	20მმ ვენტილი	ცალი	2
5	არკოს ვენტილი 1/2-3/8 1/2-1/2 (პირსაბანი, საშხაპე, წიჟარა)	ცალი	6
6	20მმ სამკაპი	ცალი	4
7	20მმ ქურო	ცალი	4
8	20მმ ხუფი ხრახნიანი	ცალი	8
9	20 1/2" მუხლი შ/ხ	ცალი	6
10	20მმ მუხლი 90^0	ცალი	20
11	წყლის გამაცხელებელი 100ლ	ცალი	2

გარე კანალიზაციის მასალათა სპეციფიკაციები

№	დასახელება	ზომა მმ.	განზ-ბა	რ-ბა	შენიშვნა
1	კანალიზაციის შემკრები ნაგებობა 600/500/200	60მ³	ცალი	1	
2	გოფრირებული მილი	d-150	გრძ.მ	23	
3	100-2000მმ საკანალიზაციო მილი		ცალი	2.00	
4	რკ/ბეტონის კანალიზაციის ჭა (რგოლები)	h=1000 d=1000	ცალი	2	
5	რკ/ბეტონის ჭის ძირი		ც/მ³	1/0.15	
6	თუჯის ხუფი ბეტონის ჩარჩოთი		კომპლ.	1	δ=0.2
7	თხრილის დამუშავება გრუნტში ავტოთვითმცლელზე დატვირთვით და საყარზე გატანით		მ³	114.45	15 კმ
8	იგივე ხელით		მ³	9.95	15 კმ
9	მილების ძირზე ქვიშის საგების მოწყობა 10 სმ-სისქით		მ³	2.29	
10	მილების თავზე ქვიშის საგების მოწყობა ხელით, ფენობრივი დატკეპვნით		მ³	8.08	
11	თხრილის ამოვსება ადგილობრივი გრუნტით		მ³	50.10	
12	წვრილმარცვლოვანი ხრეშით 10სმ-სისქით		მ³	3.93	

ვენტილაციის მასალათა სპეციფიკაციები

№	დასახელება	განზ-ბა	რ-ბა
1	100-3000მმ საკანალიზაციო მილი თხელკედლიანი	ცალი	2
2	100-2000მმ საკანალიზაციო მილი თხელკედლიანი	ცალი	1
3	100-500მმ საკანალიზაციო მილი თხელკედლიანი	ცალი	4
4	100*90^0 მუხლი	ცალი	6
5	100მმ მილის სამაგრი მეტალის შტირით	ცალი	5
6	საყოფაცხოვრებო ჩამკეტი ვენტილატორი	ცალი	6

გარე წყალსადენის მასალათა სპეციფიკაციები

№	დასახელება	განზ-ბა	რ-ბა	შენიშვნა
1	სასმელ სამეურნეო ტუმბო ავტომატიზირებული ავზისთვის Q=3მ³ /სთ, H=30მ	ცალი	1	
2	წყლის ავზი 12ტ 300/200/200	ცალი	1	
3	32მმ ვენტილი	ცალი	2	
4	25მმ ვენტილი	ცალი	1	
5	ტოვტოვა	ცალი	1	
6	პოლიეთილენის მილი Ø32მმ	მ	30	
7	პოლიეთილენის მილი Ø25მმ	მ	2	
8	პოლიეთილენის მილის თბოიზოლაცია Ø32მმ	მ	30	
9	პოლიეთილენის მილის თბოიზოლაცია Ø25მმ	მ	2	
10	Ø32მმ მუხლი 90^0	ცალი	5	
11	Ø25მმ მუხლი 90^0	ცალი	3	
12	32მმ სამკაპი	ცალი	1	
13	თხრილის დამუშავება გრუნტში ავტოთვითმცლელზე დატვირთვით და საყარზე გატანით	მ³	8.80	15 კმ
14	იგივე ხელით	მ³	0.80	15 კმ
15	მილების ძირზე ქვიშის საგების მოწყობა 10 სმ-სისქით	მ³	1.20	
16	მილების თავზე ქვიშის საგების მოწყობა ხელით, ფენობრივი დატკეპვნით	მ³	1.18	
17	თხრილის ამოვსება ადგილობრივი გრუნტით	მ³	7.20	
18	არსებულ ქსელთან მიერთება	ცალი	1	