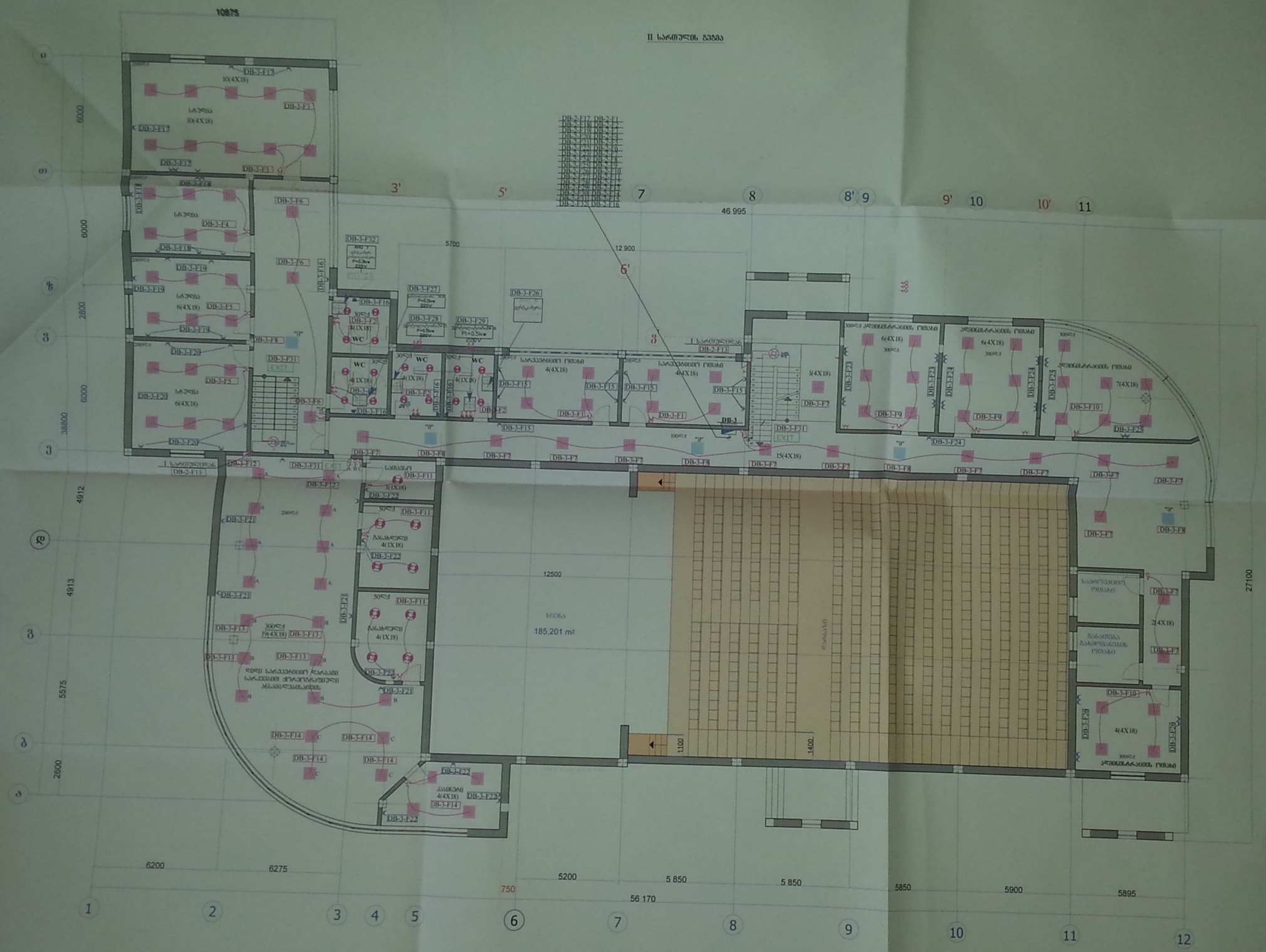
II სართულის გეგმა
10875
46 995
12 900
5700
12500
185,201 m²
27100
56 170
6200
6275
5200
5 850
5 850
5850
5900
5895
750
1100
1400
38800
4912
4913
5575
2600
6000
6000
6000
2800

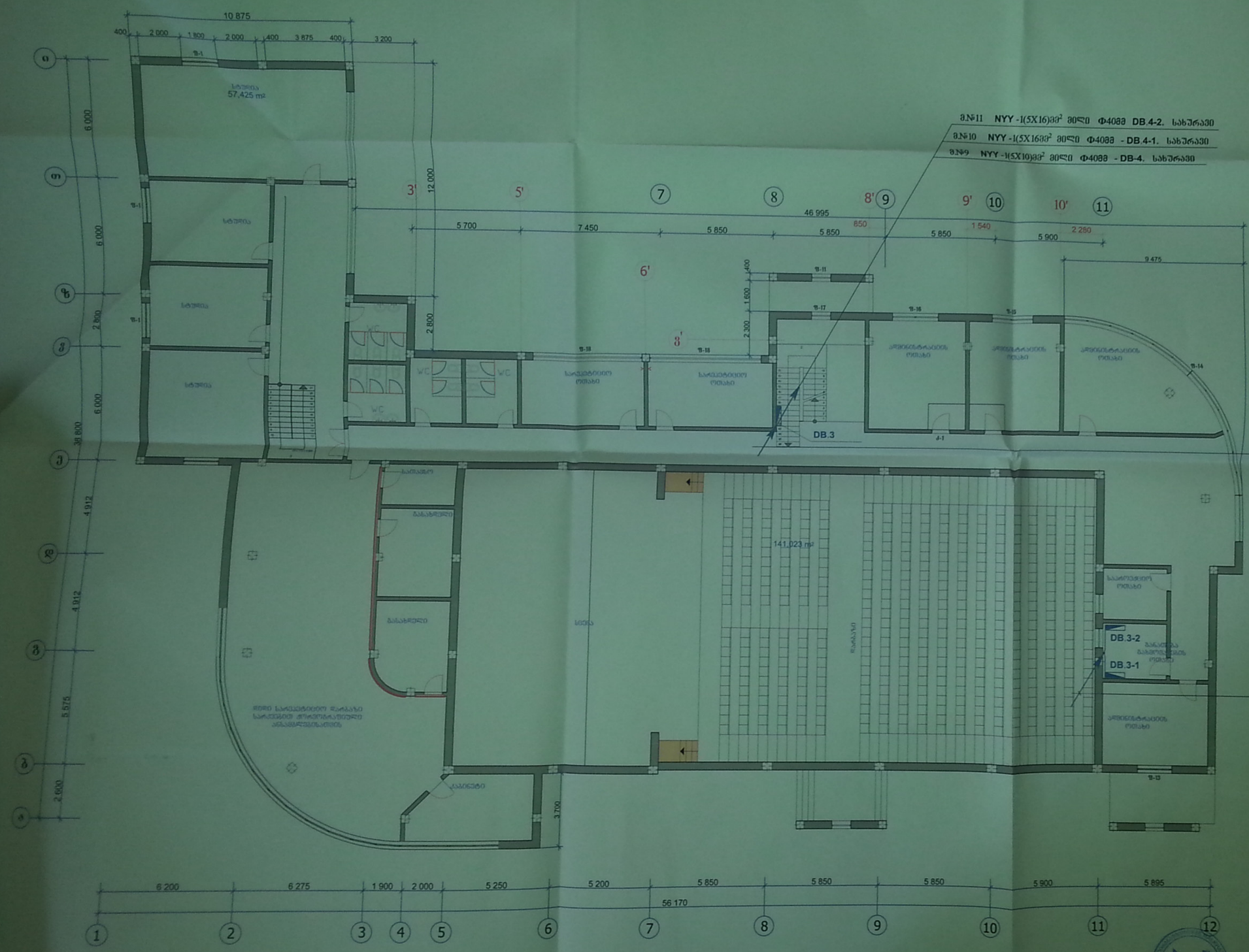

ბ.№11 NYY -1(5X16)მმ² ბელი Φ40მმ DB.4-2. სახურავი

ბ.№10 NYY -1(5X16მმ² ბელი Φ40მმ - DB.4-1. სახურავი

ბ.№9 NYY -1(5X10)მმ² ბელი Φ40მმ - DB-4. სახურავი

ბ.№11 NYY -1(5X16)მმ² ბელი Φ40მმ DB.4-2. სახურავი

ბ.№10 NYY -1(5X16მმ² ბელი Φ40მმ - DB.4-1. სახურავი

ბ.№9 NYY -1(5X10)მმ² ბელი Φ40მმ - DB-4. სახურავი

ბ.№6 NYY -1(5X25)მმ² ბელი Φ50მმ - DB-3. 2 სარეზერვო

ბ.№8 NYY -1(5X10)მმ² ბელი Φ40მმ -DB.3-2

ბ.№7 NYY -1(5X70)მმ² ბელი Φ90მმ -DB.3-1

2 სარეზერვო. ბანაფშა გაჩერებულის სამსავლო.

I სართულის გეგმა

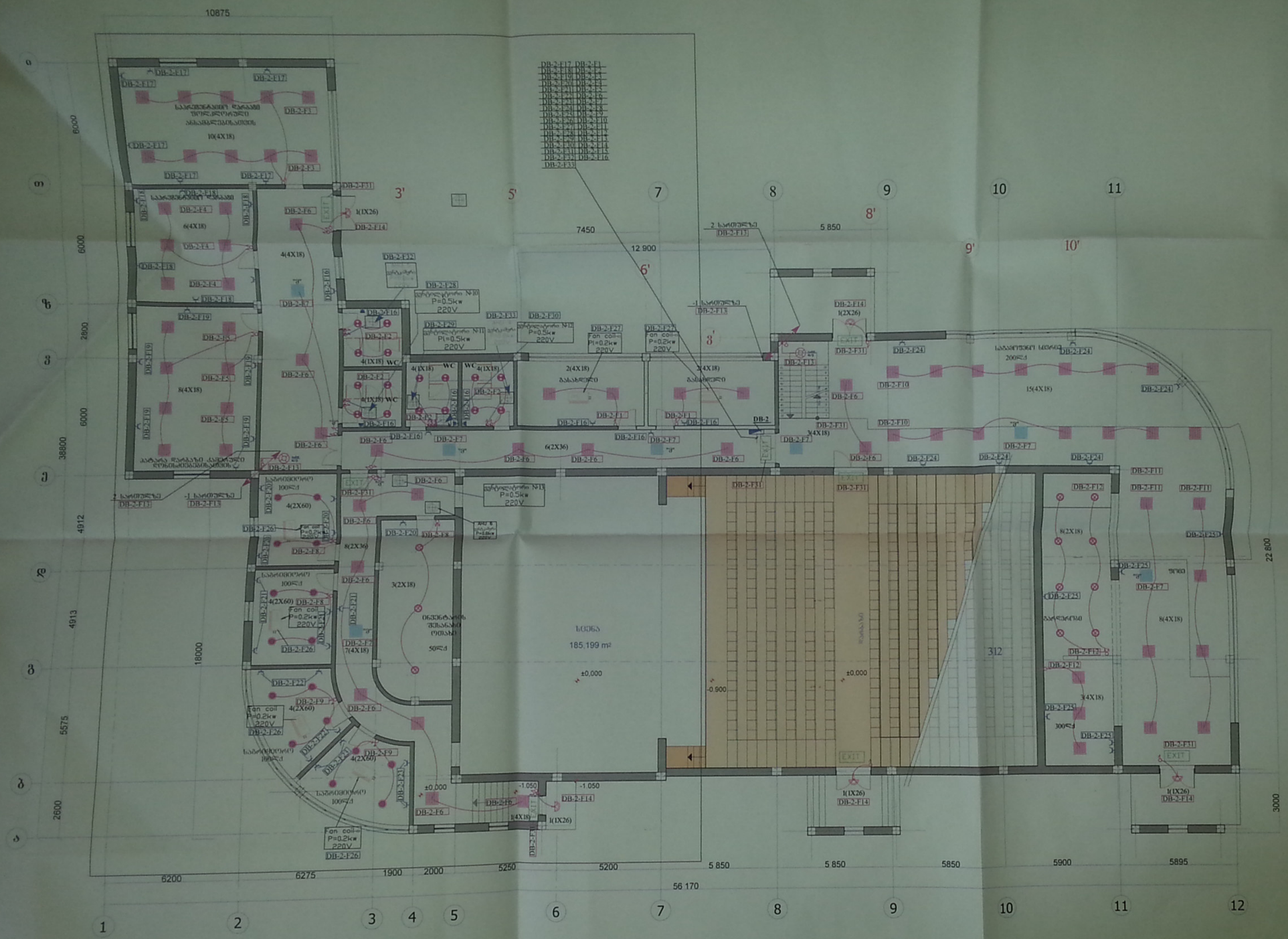

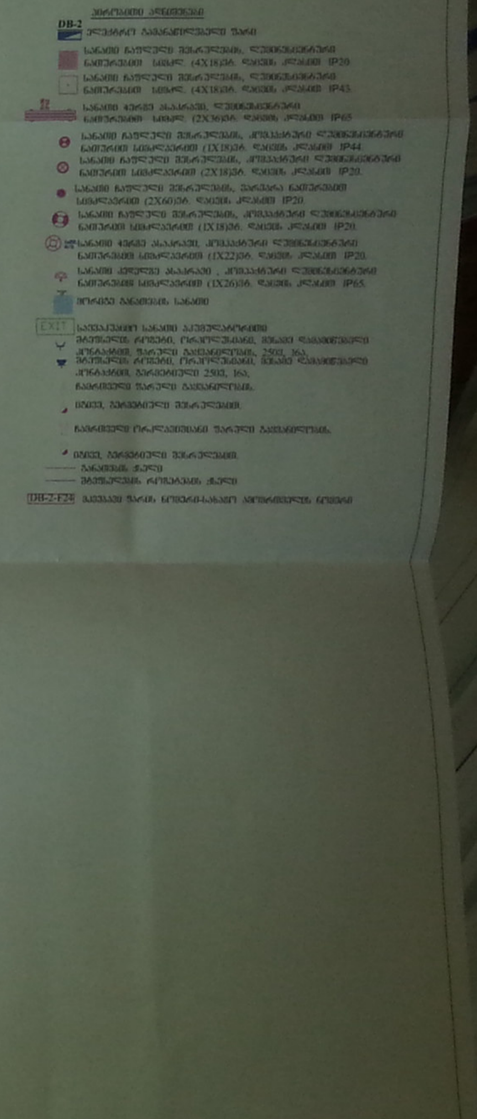

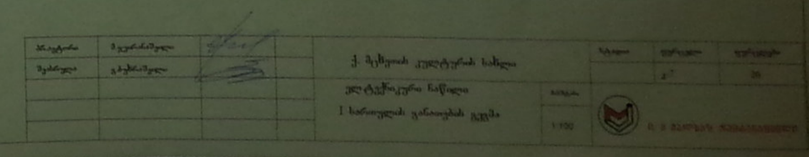

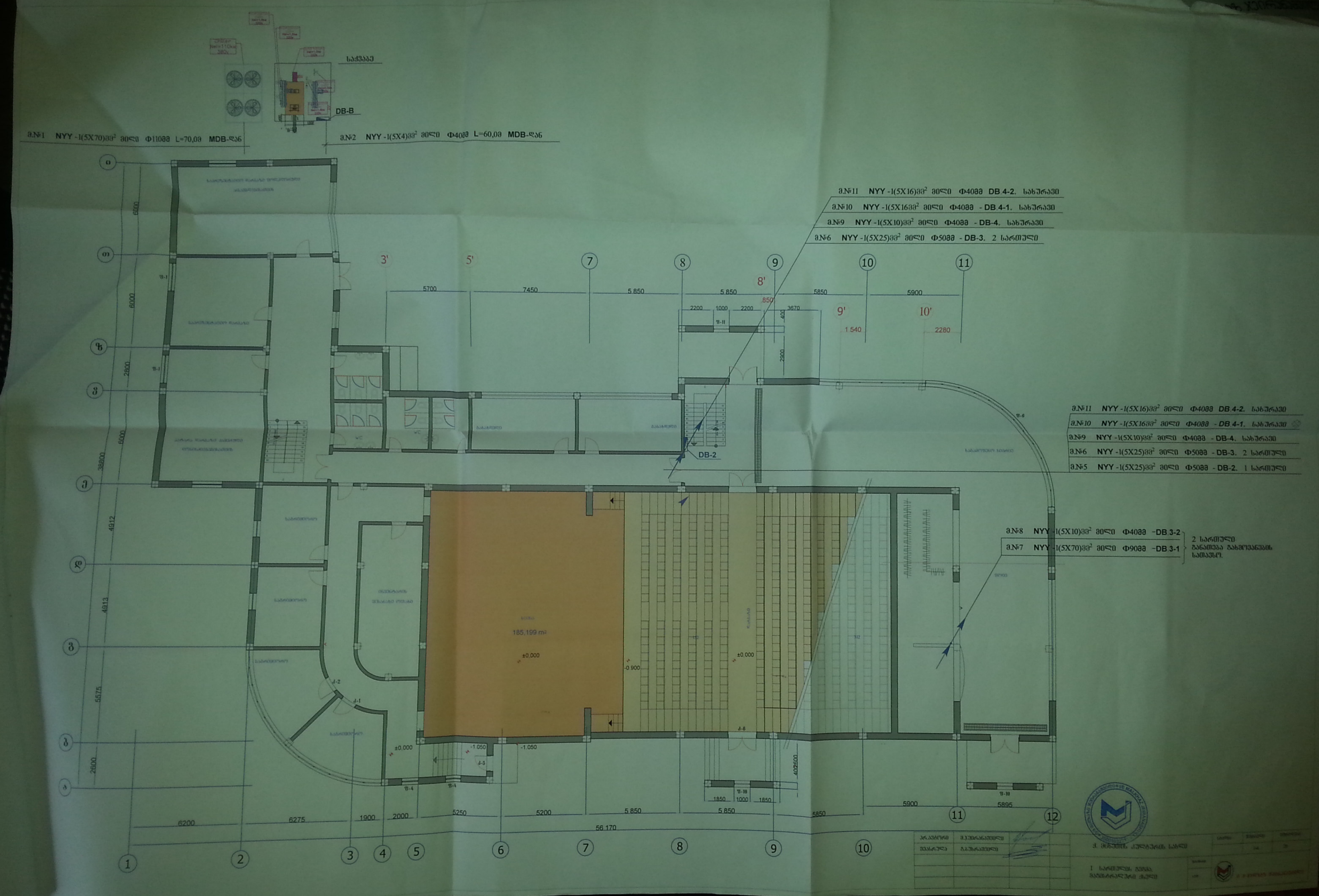
საქვაბე
DB-B
ბ.№1 NYY -1(5X70)მმ² ბილი Φ110მმ L=70,0მ MDB-დან
ბ.№2 NYY -1(5X4)მმ² ბილი Φ40მმ L=60,0მ MDB-დან
ბ.№11 NYY -1(5X16)მმ² ბილი Φ40მმ DB.4-2. სახურავი
ბ.№10 NYY -1(5X16)მმ² ბილი Φ40მმ - DB.4-1. სახურავი
ბ.№9 NYY -1(5X10)მმ² ბილი Φ40მმ - DB-4. სახურავი
ბ.№6 NYY -1(5X25)მმ² ბილი Φ50მმ - DB-3. 2 სართული
ბ.№5 NYY -1(5X25)მმ² ბილი Φ50მმ - DB-2. 1 სართული
DB-2
ბ.№8 NYY -1(5X10)მმ² ბილი Φ40მმ -DB.3-2
ბ.№7 NYY -1(5X70)მმ² ბილი Φ90მმ -DB.3-1
2 სართული
ბანაობა ბახმუშანების სამისაკენ.
185,199 m²
±0,000
-0,900
-1,050
56,170

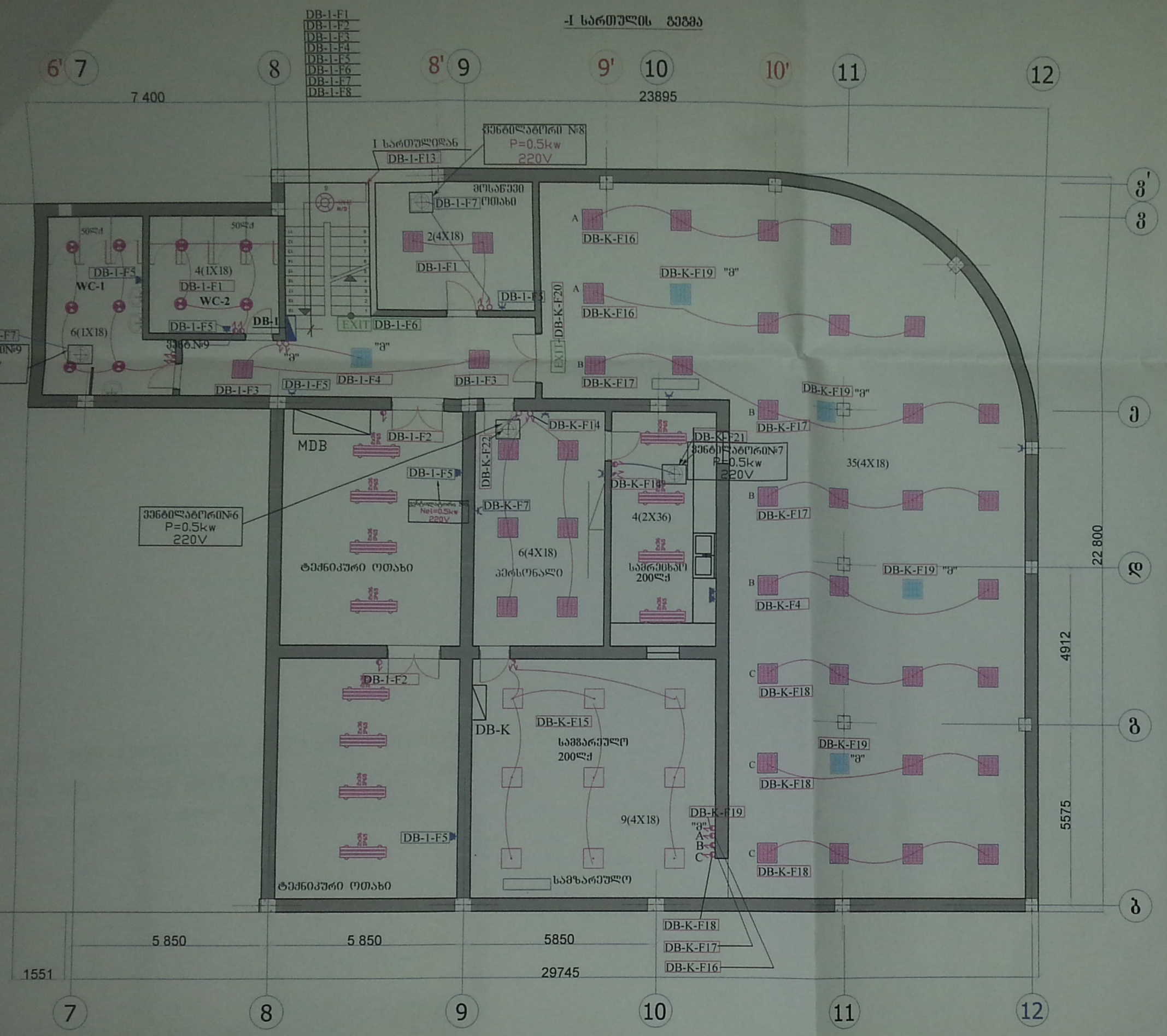

პერსპექტივა ალნიშვნები

DB-2

- ელექტრო გამანაწილებელი შარი
- სანათი ჩაულული შესრულების, ლუმინესცენტური ნათურებით სიმძლ. (4X18)ვტ. დაცვის კლასი IP20.
- სანათი ჩაულული შესრულების, ლუმინესცენტური ნათურებით სიმძლ. (4X18)ვტ. დაცვის კლასი IP43.
- სანათი ჭერზე ასაკრავი, ლუმინესცენტური ნათურებით სიმძლ. (2X36)ვტ. დაცვის კლასი IP65
- სანათი ჩაულული შესრულების, კომპაქტური ლუმინესცენტური ნათურით სიმძლავრით (1X18)ვტ. დაცვის კლასი IP44.
- სანათი ჩაულული შესრულების, კომპაქტური ლუმინესცენტური ნათურით სიმძლავრით (2X18)ვტ. დაცვის კლასი IP20.
- სანათი ჩაულული შესრულების, ვარვარა ნათურებით სიმძლავრით (2X60)ვტ. დაცვის კლასი IP20.
- სანათი ჩაულული შესრულების, კომპაქტური ლუმინესცენტური ნათურით სიმძლავრით (1X18)ვტ. დაცვის კლასი IP20.
- IP65 W/2 სანათი ჭერზე ასაკრავი, კომპაქტური ლუმინესცენტური ნათურებით სიმძლავრით (1X22)ვტ. დაცვის კლასი IP20.
- სანათი კედელზე ასაკრავი , კომპაქტური ლუმინესცენტური ნათურებით სიმძლავრით (1X26)ვტ. დაცვის კლასი IP65.
- "ბ" მორიგე განათების სანათი
- EXIT საევაკუაციო სანათი აკუმულატორით
- მტვესელის როზეტი, ორპოლუსიანი, შესაბამ დამამიწებელი კონტაქტით, შარული გაყვანილობის, 2503, 16ა,
- მტვესელის როზეტი, ორპოლუსიანი, შესაბამ დამამიწებელი კონტაქტით, ფარფეტილი 2503, 16ა,
- ჩამრთველი შარული გაყვანილობის.
- იგივე, ფარფეტილი შესრულებით.
- ჩამრთველი ორკლავიშიანი შარული გაყვანილობის.
- იგივე, ფარფეტილი შესრულებით.
- განათების ქსელი
- მტვესელების როზეტების ქსელი
- DB-2-F24 მაკავშირებელი შარის ნოვერი-სახაზო ამოერთველის ნოვერი

შენიშვნა:
განათების ქსელისათვის გამოყენებულია სილენის კარლვიანი უნივალი, ორმაგი იზოლაციის კაბელები, გატარებული შეკიდულ ჭერში და კედლებზე ლესილის ქვეშ კვეთით:
განათებაზე : 3(1X1.5)კვმმ
მტვესელის როზეტებზე-კვეთით 1(3X2.5)კვმმ
გათვალისწინებულია მტვესელის როზეტების მონტაჟი კედლებში შარულად 0.3მ სიმაღლეზე, გარდა სამზარეულოსა, სადაც მტვესელის როზეტები იდგმება 1.18მეტრის სიმაღლეზე.

არქიტექტორი	მ.ალფარანაშვილი		ქ. მცხეთის კულტურის სახლი	სტადია	შეფასება	ფურცლების
შესრულება	გ.ბეჭრაშვილი				ე-5	20
			ელ.ტექნიკური ნაწილი	მასშტაბი		
			-I სართულის განათების გეგმა	1:100		

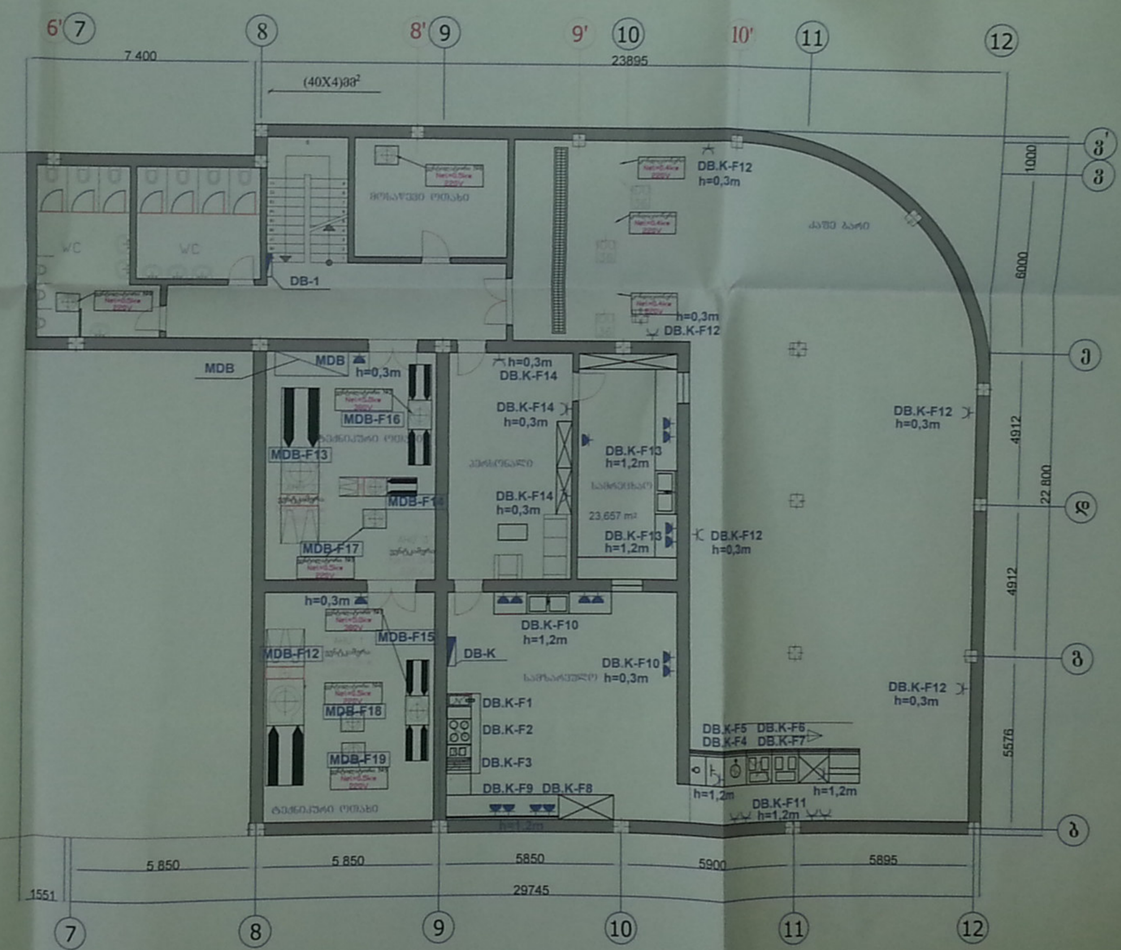

– ელ. გამანაწილებელი შარი

– შეღებილის რეზერვი დამამიწებელი კონტაქტით IP20

– შეღებილის რეზერვი დამამიწებელი კონტაქტით IP44

ელ. გაყვანილობის ჭილი გამოვლისწინებელია
NYY მარკის სპილენძის ძარღვიანი ალუმინის შარვლად

პროექტირებ	მ.ბუბუნაშვილი			ქ. ფოთის კერძოების სასლი		
შეამოწმა	მ.ბუბუნაშვილი					
				ქ. ფოთში, ბულვარ ანლერეთის გამანაწილებელი ტერ.		

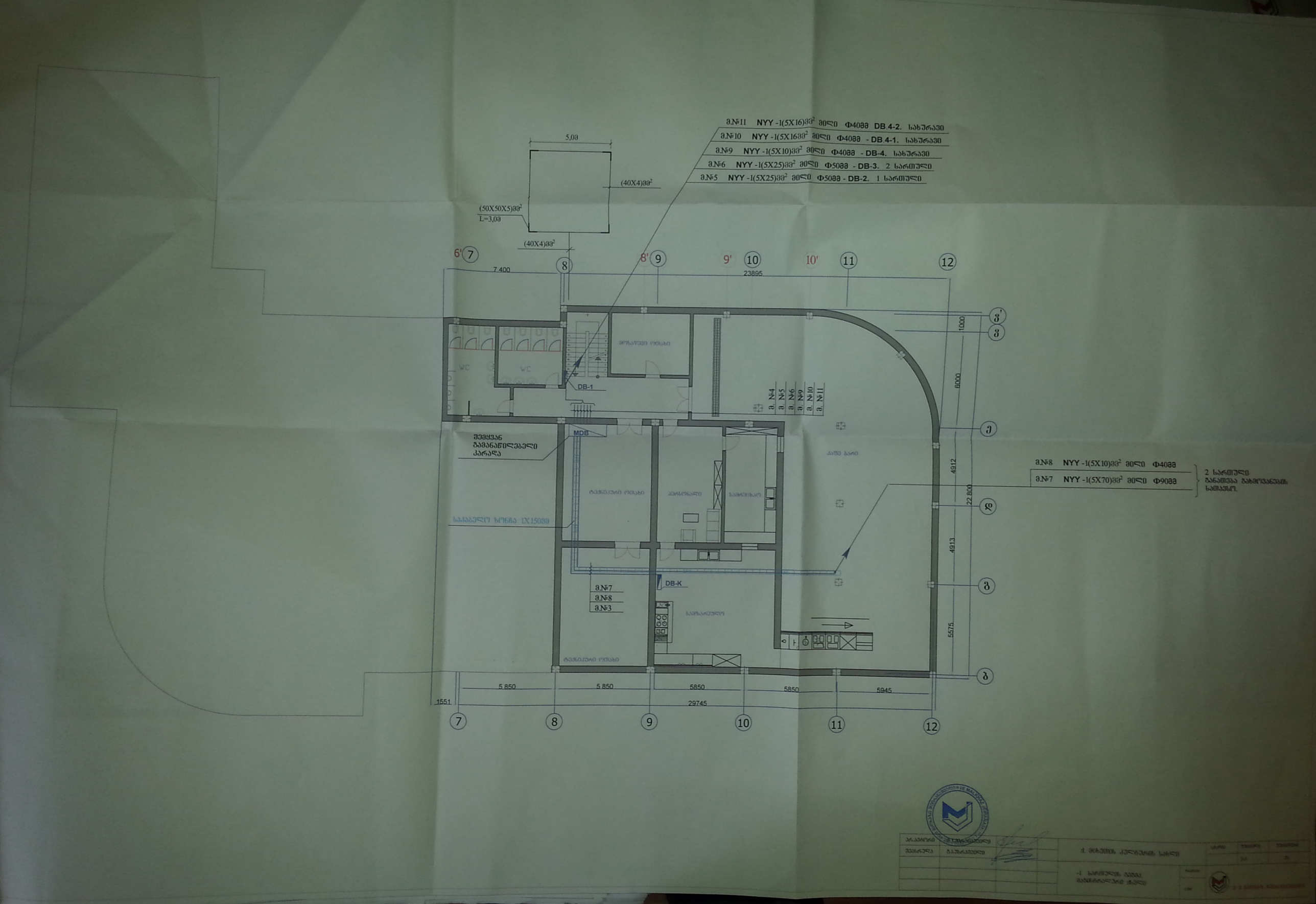
ამ.№11 NYY -1(5X16)მმ² მიწა Φ40მმ DB.4-2. სახურავი
ამ.№10 NYY -1(5X16)მმ² მიწა Φ40მმ - DB.4-1. სახურავი
ამ.№9 NYY -1(5X10)მმ² მიწა Φ40მმ - DB-4. სახურავი
ამ.№6 NYY -1(5X25)მმ² მიწა Φ50მმ - DB-3. 2 სართული
ამ.№5 NYY -1(5X25)მმ² მიწა Φ50მმ - DB-2. 1 სართული
5,00
(40X4)მმ²
(50X50X5)მმ²
L=3,00
(40X4)მმ²
7.400
23895
WC
WC
DB-1
MDB
შემყვანი
გამანაწილებელი
პარადა
DB-K
ამ.№7
ამ.№8
ამ.№3
ამ.№4
ამ.№5
ამ.№6
ამ.№9
ამ.№10
ამ.№11
ამ.№8 NYY -1(5X10)მმ² მიწა Φ40მმ
ამ.№7 NYY -1(5X70)მმ² მიწა Φ90მმ
2 სართული
განთავსა გაბარიტანების
სათავსო.
1000
6000
4912
22.800
4913
5575
5.850
5.850
5850
5850
5945
1551
29745

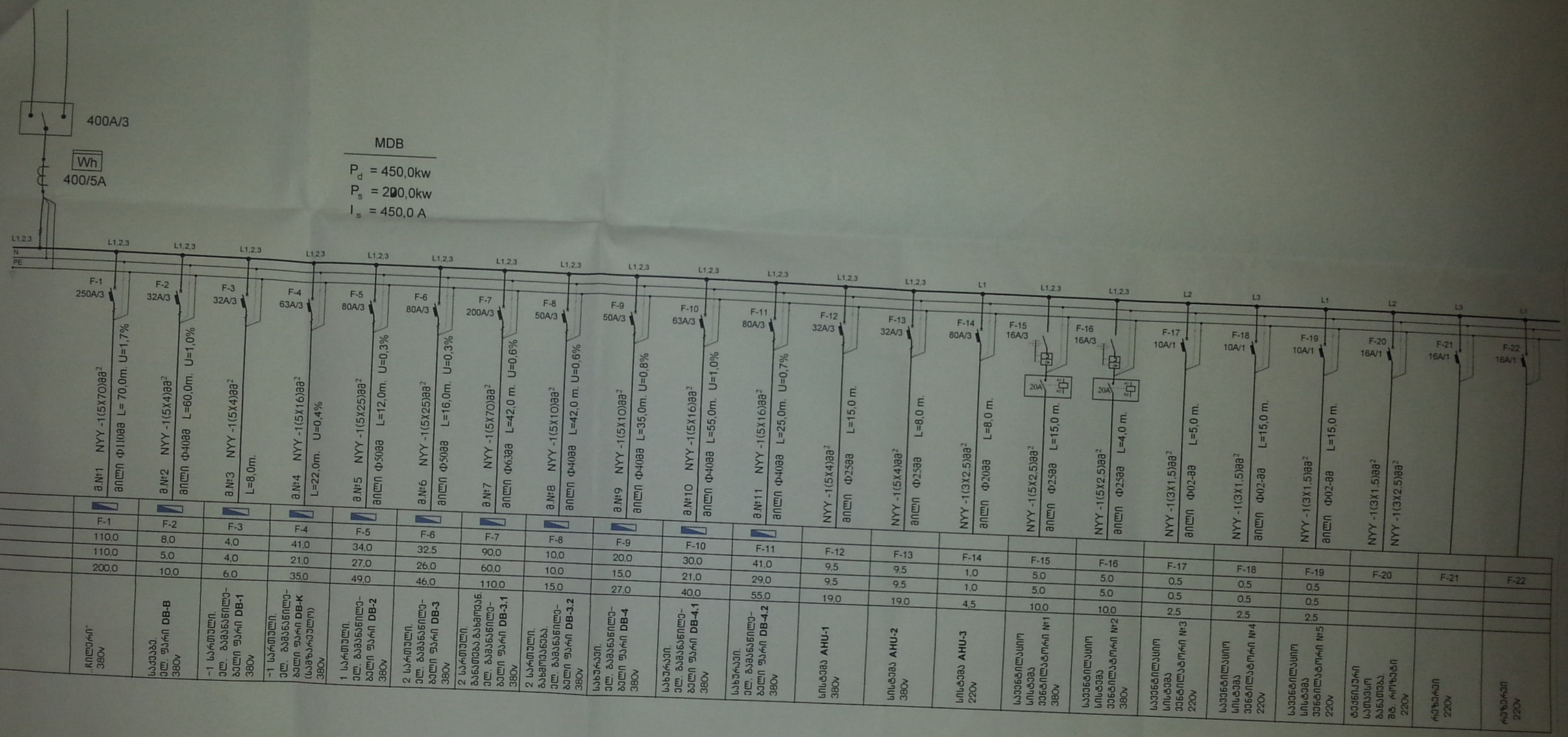

		F-1	F-2	F-3	F-4	F-5	F-6	F-7	F-8	F-9	F-10	F-11	F-12	F-13	F-14	F-15	F-16	F-17	F-18	F-19	F-20	F-21	F-22
	ელმავალი ელენერგია																						
	ეკონომიკური სიმძლავრე (kw)	110,0	8,0	4,0	41,0	34,0	32,5	90,0	10,0	20,0	30,0	41,0	9,5	9,5	1,0	5,0	5,0	0,5	0,5	0,5			
	დაყენებული სიმძლავრე (kw)	110,0	5,0	4,0	21,0	27,0	26,0	60,0	10,0	15,0	21,0	29,0	9,5	9,5	1,0	5,0	5,0	0,5	0,5	0,5			
	დაყენებული დენი (A)	200,0	10,0	6,0	35,0	49,0	46,0	110,0	15,0	27,0	40,0	55,0	19,0	19,0	4,5	10,0	10,0	2,5	2,5	2,5			
	მოხმარებლის დასახელება	„ბილერი" 380v	საქვაბე ელ. ფარი DB-B 380v	-1 სართული. ელ. გაბანაწილებელი ფარი DB-1 380v	-1 სართული. ელ. გაბანაწილებელი ფარი DB-K (საბუღალტერო) 380v	1 სართული. ელ. გაბანაწილებელი ფარი DB-2 380v	2 სართული. ელ. გაბანაწილებელი ფარი DB-3 380v	2 სართული. გაბანეგა გაბანეგა ელ. გაბანაწილებელი ფარი DB-3.1 380v	2 სართული. გაბანეგა ელ. გაბანაწილებელი ფარი DB-3.2 380v	სახურავი. ელ. გაბანაწილებელი ფარი DB-4 380v	სახურავი. ელ. გაბანაწილებელი ფარი DB-4.1 380v	სახურავი. ელ. გაბანაწილებელი ფარი DB-4.2 380v	სისტემა AHU-1 380v	სისტემა AHU-2 380v	სისტემა AHU-3 220v	საკვებილეაური სისტემა ვენტილატორი №1 380v	საკვებილეაური სისტემა ვენტილატორი №2 380v	საკვებილეაური სისტემა ვენტილატორი №3 220v	საკვებილეაური სისტემა ვენტილატორი №4 220v	საკვებილეაური სისტემა ვენტილატორი №5 220v	მაცივარი სათავსო განათება ბნ. როზეტი 220v	როზეტი 220v	როზეტი 220v

პრ.პატრონი	მ.ჯეირანაშვილი		
შესრულა	გ.ბაზარაშვილი		

ქ. მცხეთის კულტურის სახლი

შეკეთან გამანაწილებელი კარადა. მაკვანაში ტიპი ინტეგრალური საანგარიშო სქემა

სადა	ფურცელი	ფურცლები
	3-2	20

© ᲛᲐᲡᲬᲐᲕᲚᲘᲡ ᲣᲤᲚᲔᲑᲐ

მაკვანაში ხაზის ალნიშვნა და მონაცემები	
	მეფეთანი ავტომატის მონაცემები
	დაცვითი ავტომატის მონაცემები
მაკვანაში ხაზის საფუძველის რეკონსტრუქციის და კეთილმოწყობის სამუშაოების სიმრავლე	