პირობითი აღნიშვნები			შენიშვნა
არსებული კედლები		თაბაშირ-მუყაოს ორმაგი ფილა	1.არსებული ხის იატაკი მოიხვეწოს და დაიფაროს რამოდენიმე ფენა არაარიალა ლაკით 2.მოცულობა და ზომები გადამოწმებული იქნას აღგილზე. არსებული კედლის პანელების მოხსნის შემდეგ.
არსებული იატაკი		"მდფ"-ის ფილები ნატურალური ხის ანათალით	

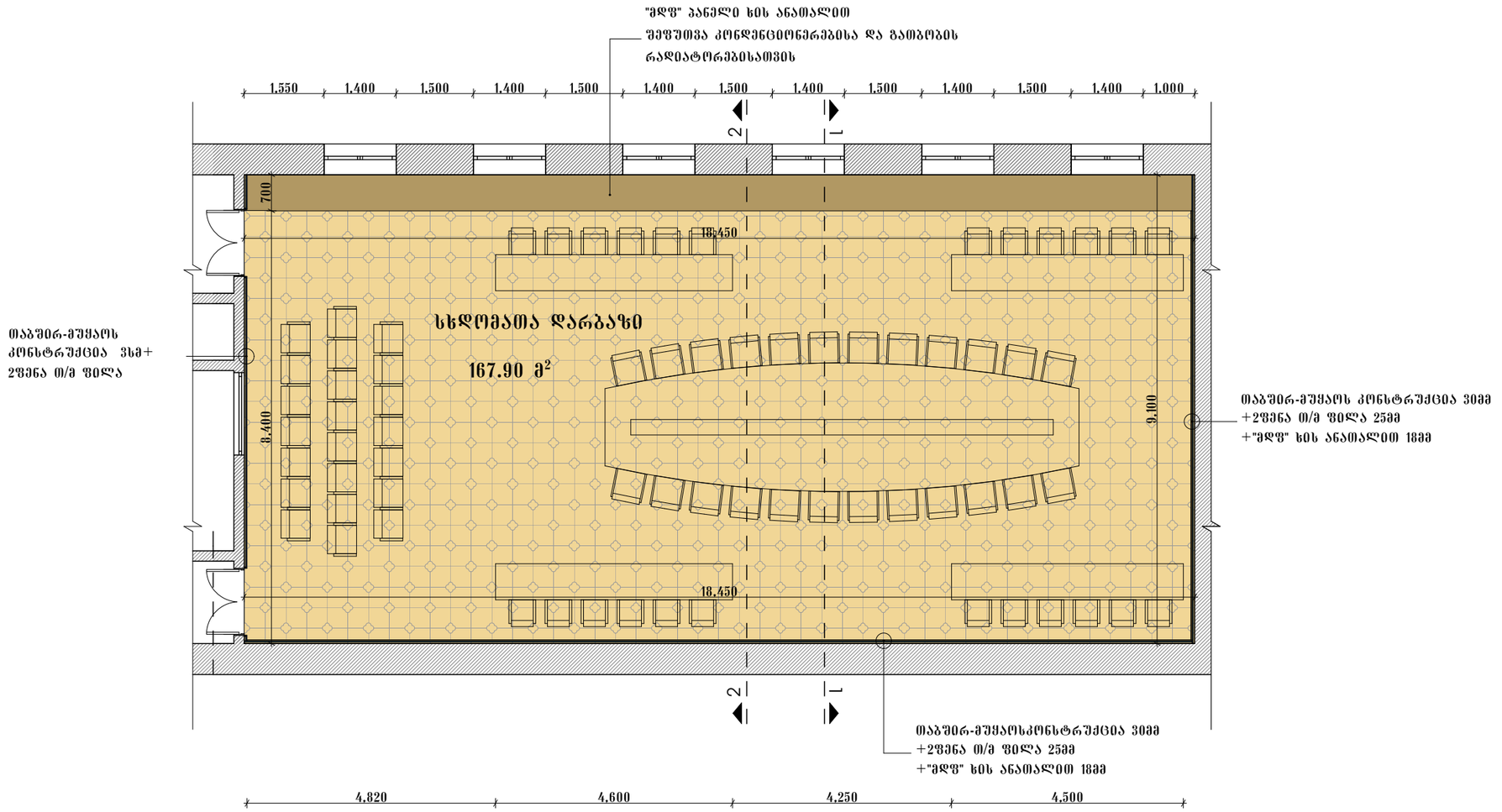

დასახელება ქ. თბილისი. რუსთაველის გამზირი №52 მეცნიერებათა ეროვნული აკადემიის რეაბილიტაციის პროექტი მიწისზედა II სართულის დერეფნის რეაბილიტაცია		სსიპ საბანმანათლებლო და სამეცნიერო ინფრასტრუქტურის განვითარების სააგენტო მ. ალექსიძის 1. შენობა-ნაგებობა №1. II სართული თბილისი საქართველო 2600 ტ.: (+995 32) 2 200 220; 2 200 233; www.esida.ge	ნახაზის დასახელება სხდომათა დარბაზი იატაკის მოწყობის გეგმა ნახაზის სტატუსი ტექნიკური დოკუმენტაცია არქიტექტურა	არქიტექტურის სამსახურის უფროსი ზურაბ ნიკოლაიშვილი არქიტექტორი: თამარ გეწაძე შესრულა: თამარ გეწაძე შეამოწმა: ბაკურ ჯავახაძე მასშტაბი **1:100** ფურც. ა-20

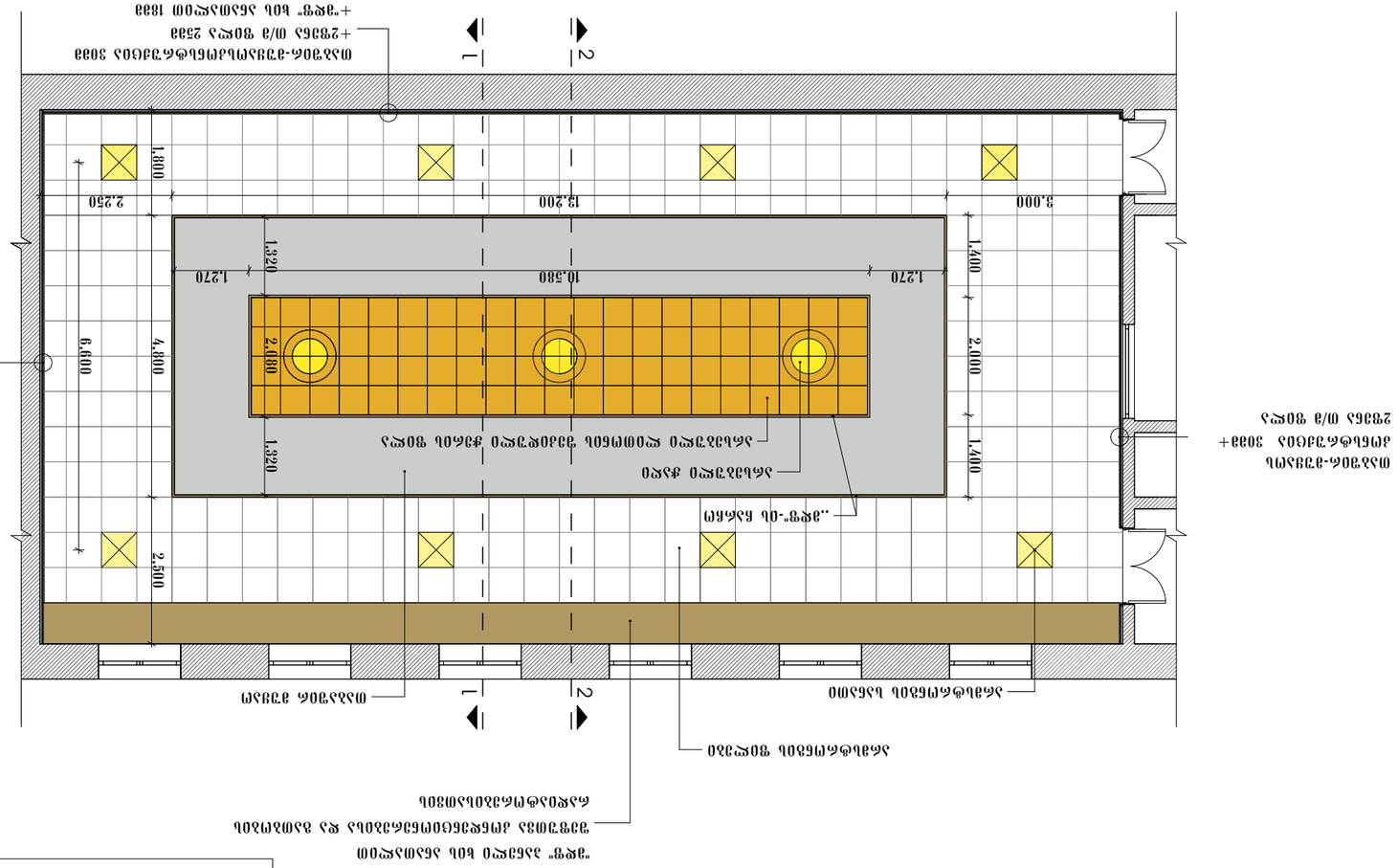
4.800
4.800
5.400
1
2
1
2
2.500
1.320
4.000
6.000
1.320
2.080
1.270
10.580
1.270
1.400
2.000
1.400
3.000
13.200
2.250
1.800
„ჰაფუ“-ის ნაკოცი
ალმასისებრი ფოლადის ფურცელი
ალმასისებრი ფოლადის ფურცელი ფიქალის ფილა
ალმასისებრი ფოლადის ფურცელი
„ჰაფუ“ ალმასისებრი ფოლადი 1800
ფოლადის ფურცლებისგან შედგენილი ალმასისებრი ფოლადის ფილა
ალმასისებრი ფოლადი ფიქალის ფილა
ალმასისებრი ფოლადი ნაკოცი
ალმასისებრი ფოლადი ფიქალის ფილა
ალმასისებრი ფოლადი ნაკოცი
ალმასისებრი ფოლადი ფიქალის ფილა
ალმასისებრი ფოლადი ფიქალის ფილა
ფოლადის ფურცლებისგან შედგენილი ალმასისებრი ფოლადის ფილა
ალმასისებრი ფოლადი ფიქალის ფილა
ალმასისებრი ფოლადი ფიქალის ფილა
ალმასისებრი ფოლადი ფიქალ

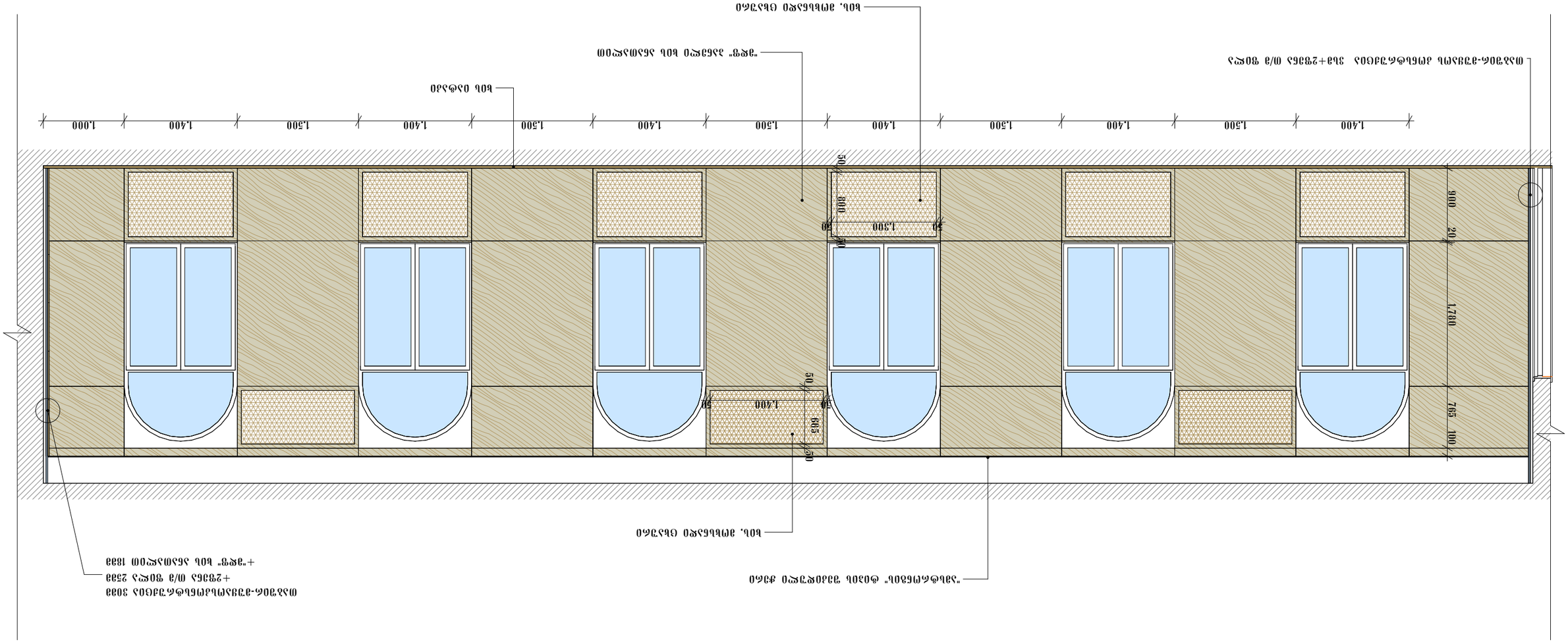

ფასადი ქ. თბილისი, ალმასიანის ქუჩა №52 ბავშვთა №52 ფეხბურთის ეროვნული ცენტრი აკადემიის ბაზა ფასადების ინტერიერი ეროვნული ბიბლიოთეკა II ეტაპის ფასადები ფასადების ტიპობრივი		ბლოკ 3 ინჟინერიული კომუნიკაციების ინსტიტუტი მ. კოსტავას I. ფეხმარეა-ნაგებობა №I. II ეტაპი თბილისი 2600 ტ.: (+995 32) 2 200 220; 2 200 233; www.esida.ge	ნაკეთების ტიპობრივი ფასადების ინტერიერი ეროვნული ბიბლიოთეკა II ეტაპის ფასადები ფასადების ტიპობრივი ინჟინერიული კომუნიკაციების ინსტიტუტი ფასადების ინტერიერი ეროვნული ბიბლიოთეკა I ეტაპი ფასადების ტიპობრივი ეროვნული ბიბლიოთეკა ფასადების ინტერიერი ეროვნული ბიბლიოთეკა

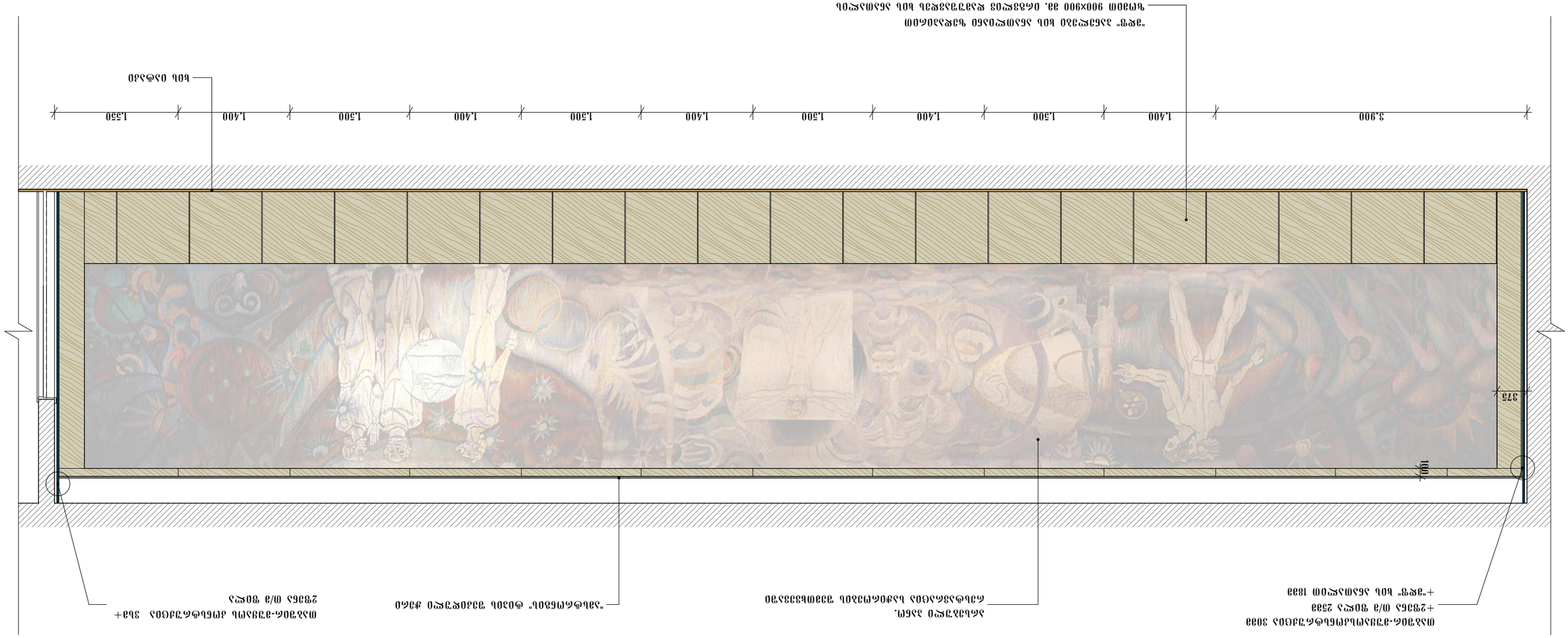

ფასადის ბოლოს ფრაგმენტი ქ. თბილისი, ანჩისხატის ეკლესიის მაჩაბლის N52 ამონაკვეთი ეროვნული ბიბლიოთეკის ფონდებიდან ბ. ჯორჯანაძის I. ფეხოსანთა-ნახევრადსაფეხურიანი N1. II სართული თბილისი 0160 ტ.: (+995 32) 2 200 220; 2 200 233; www.esida.ge	ბლოკ 2 ბაღის ფასადის ფრაგმენტი ეროვნული ბიბლიოთეკის ეროვნული ბიბლიოთეკა „ესდა“ ხელოვნების ფონდი ფასადის ბოლოს ფრაგმენტი ფასადის ბოლოს ფრაგმენტი ფასადის ბოლოს ფრაგმენტ

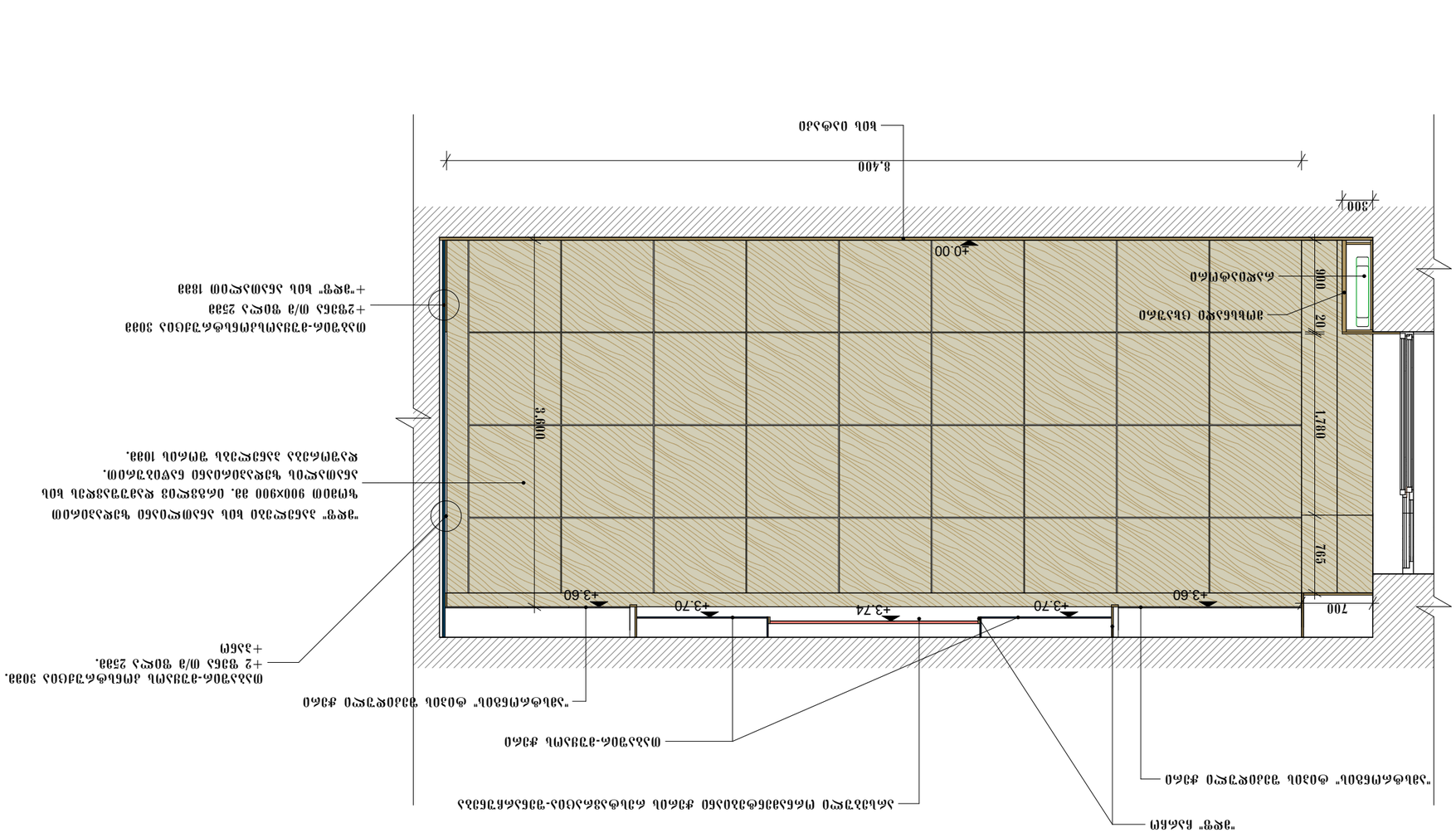

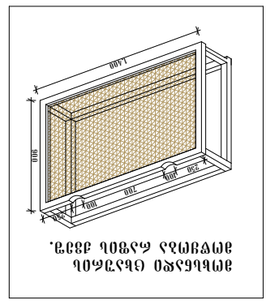

ადგილმდებარეობა

ქ. თბილისი, ალმასიანის №52
ბაბუაძის N52
ფეხბურთის ეროვნული ცენტრი „ბორნოვა"
აკადემიური
ფეხბურთის ეროვნული ეროვნული

ეთნოლოგიური II ხარისხის ფენომენები
ფეხბურთის ეროვნული

ადგილმდებარეობა

ქ. ბორჯომი, ალმასიანის №1, II ხარისხის ნაგებობა
8. ალექსანდრეს I. ბაგრატიონ-გარეხანელის №1
0673ბ ბორჯომი
ტელ.: (+995 32) 2 200 220; 2 200 233; www.esida.ge
2600

ნაგებობის ტიპი

ეროვნული ფეხბურთის ეროვნული
ფედერაციის ოფისი

ნაგებობის ადგილმდებარეობა

ბორჯომი ფასადი ფილებით
ბაბუაძის N52

ნაგებობის ნომერი: ფასადი ბეჭდვა

ფანჯრების ალუმინის ჩარჩოები
ფასადი ნაგებობის ეროვნული

ნაგებობის სახელწოდება

ეროვნული ფეხბურთის ეროვნული
ფედერაციის ოფისი

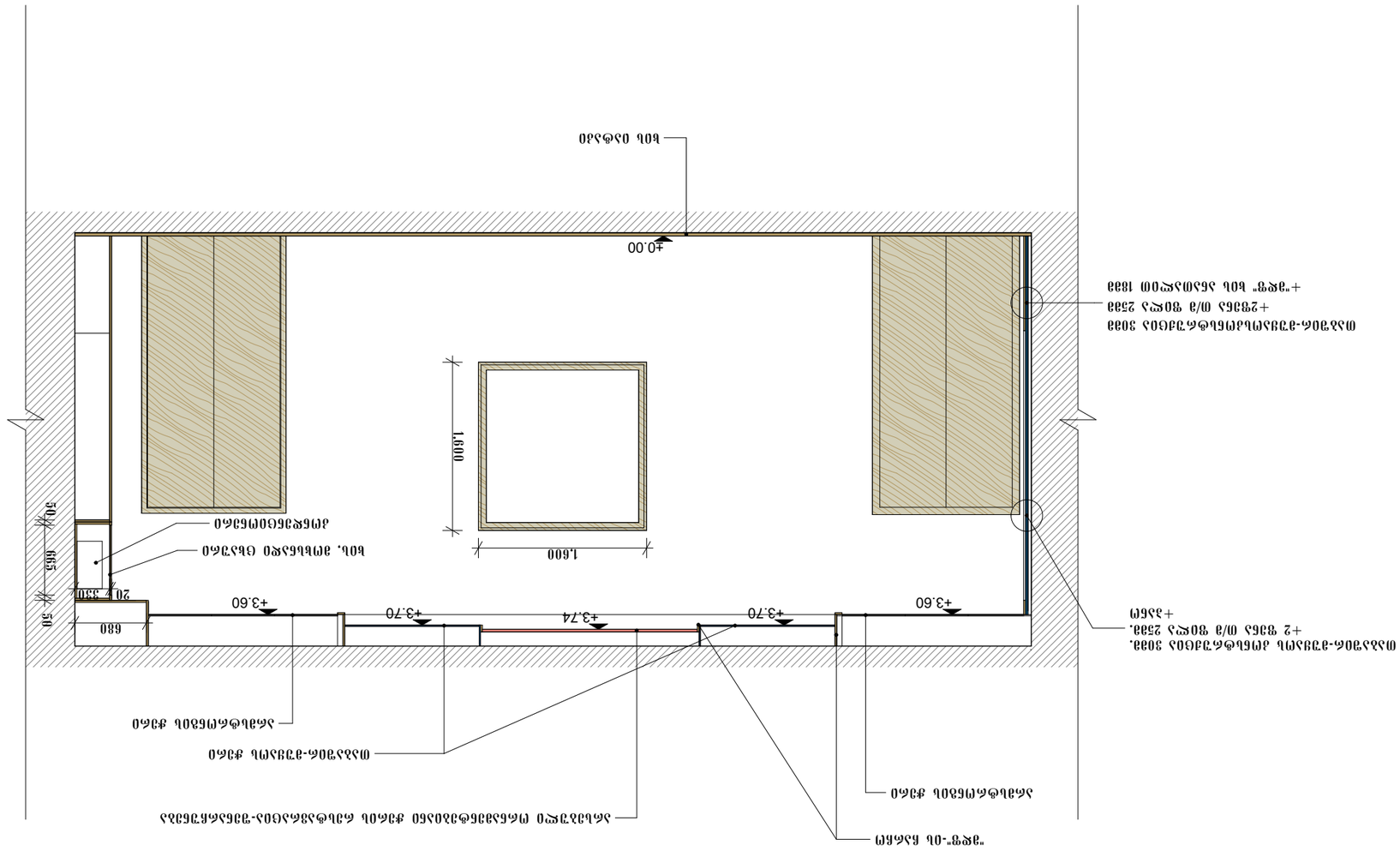

ᲛᲐᲦᲐᲖᲘᲡ ᲓᲐᲪᲕᲘᲡ ᲯᲒᲣᲤᲘ
+2 ფენა ᲛᲐ/Მ ᲨᲝᲡᲯᲐ 2388.
+3.60

ᲛᲐᲦᲐᲖᲘᲡ ᲓᲐᲪᲕᲘᲡ ᲯᲒᲣᲤᲘ
+2ᲤᲔᲜᲐ Მ/Მ ᲨᲝᲡᲯᲐ 2388
+"ᲜᲘᲠᲘ" ᲑᲣᲚ ᲐᲒᲐᲜᲡᲘᲡ ᲛᲘᲜᲐᲠᲘ 1888

"ᲜᲘᲠᲘ"-ᲡᲣᲚ ᲐᲒᲐᲜᲘ

ᲐᲒᲐᲜᲘᲡ ᲓᲐᲪᲕᲘᲡ ᲯᲒᲣᲤᲘ

ᲛᲐᲦᲐᲖᲘᲡ ᲓᲐᲪᲕᲘᲡ ᲯᲒᲣᲤᲘ

ᲐᲒᲐᲜᲘᲡ ᲓᲐᲪᲕᲘᲡ ᲯᲒᲣᲤᲘ

ᲑᲣᲚ. ᲐᲛᲑᲣᲚᲐᲜᲡᲘᲡ ᲪᲘᲠᲙᲣᲚᲘ

ᲐᲛᲑᲐᲜᲘᲡ ᲨᲔᲡᲐᲕᲐᲚᲘ

ᲑᲣᲚ ᲝᲠᲙᲘᲡᲐᲗᲕᲘᲡ

ᲐᲠᲥᲘᲢᲔᲥᲢᲣᲠᲐ

Დ. ᲛᲐᲗᲡᲔᲕᲘᲡ, ᲐᲜᲓᲠᲔᲐᲡ ᲓᲐᲛᲘᲜᲘᲡᲬᲚᲘᲡ
ᲡᲐᲯᲐᲠᲝ №52
ᲐᲠᲥᲘᲢᲔᲥᲢᲣᲠᲘᲡ ᲓᲔᲞᲐᲠᲢᲐᲛᲔᲜᲢᲘ
ᲡᲐᲡᲬᲠᲐᲤᲝ
ᲐᲠᲥᲘᲢᲔᲥᲢᲣᲠᲘᲡ ᲓᲘᲠᲔᲥᲢᲝᲠᲘ

ᲐᲠᲥᲘᲢᲔᲥᲢᲣᲠᲐ II ᲙᲚᲐᲡᲘᲡ ᲞᲠᲝᲔᲥᲢᲘ
ᲛᲘᲜᲘᲭᲚᲘᲡ ᲛᲣᲜᲘᲪᲘ�პᲐᲚᲘᲢᲔᲢᲘ

ᲑᲚᲝᲒ
ᲒᲘᲠᲩᲘ ᲛᲔᲜᲯᲘᲜᲐᲫᲔ ᲓᲐᲛᲝᲙᲐᲛᲐᲠᲘᲡ ᲑᲚᲝᲒᲘ
ᲤᲝᲢᲝ №1. II ᲙᲚᲐᲡᲘᲡ ᲛᲘᲜᲐᲠᲘ
ᲗᲑᲘᲡᲘ
ᲙᲐᲠᲗᲕᲔᲚᲘ
2600
ᲢᲔᲚ.: (+995 32) 2 200 220; 2 200 233; www.esida.ge

ᲑᲚᲝᲒᲘᲡ ᲡᲐᲚᲔᲑᲘᲡᲗᲕᲘᲡ

ᲑᲔᲡᲗᲘᲡ ᲛᲘᲜᲘᲭᲚᲘᲡ ᲜᲐᲗᲚᲘᲡᲛᲬᲘᲠᲔᲑᲚᲘᲡ ᲓᲔᲢᲐᲚᲘ
№2 ᲤᲝᲢᲝ

ᲛᲐᲦᲐᲖᲘᲡ ᲓᲐᲪᲕᲘᲡ ᲯᲒᲣᲤᲘᲡ ᲛᲝᲜᲐᲪᲔᲛᲗᲐ ᲨᲝᲠᲘᲡ ᲛᲝᲜᲐᲪᲔᲗᲐ ᲨᲔᲠᲩᲔᲕᲐ:
ᲨᲔᲡᲠᲣᲚᲔᲑᲘᲡ ᲗᲐᲠᲘᲦᲘ: ᲛᲐᲡᲬᲠᲐᲤᲘ ᲨᲔᲡᲠᲣᲚᲔᲑᲘᲡ ᲓᲐᲡᲐᲬᲧᲘᲡᲘ: ᲓᲐᲛᲣᲨᲐᲕᲐ ᲨᲔᲛᲯᲔᲠᲔᲑᲘᲡ ᲡᲐᲮᲔᲚᲘ: ᲓᲐᲛᲣᲨᲐᲕᲐ ᲛᲘᲜᲘᲭᲚᲘᲡ ᲜᲐᲗᲚᲘᲡᲛᲬᲘᲠᲔᲑᲚᲘᲡ ᲓᲔᲢᲐᲚᲘ

ᲑᲚᲝᲒᲘᲡ ᲡᲐᲚᲔᲑᲘᲡᲗᲕᲘᲡ

ᲑᲔᲡᲗᲘᲡ ᲛᲘᲜᲘᲭᲚᲘᲡ ᲞᲚᲐᲜᲘ
№2-2

ᲛᲐᲡᲨᲢᲐᲑᲘ: 1:50

ᲤᲣᲜᲥᲪᲘᲐ: ᲡᲐᲪᲮᲝᲕᲠᲝ ᲜᲐᲗᲚᲘᲡᲛᲬᲘᲠᲔᲑᲚᲘᲡ ᲓᲔᲢᲐᲚᲘ

ᲤᲐᲠᲗᲘ: 2-25

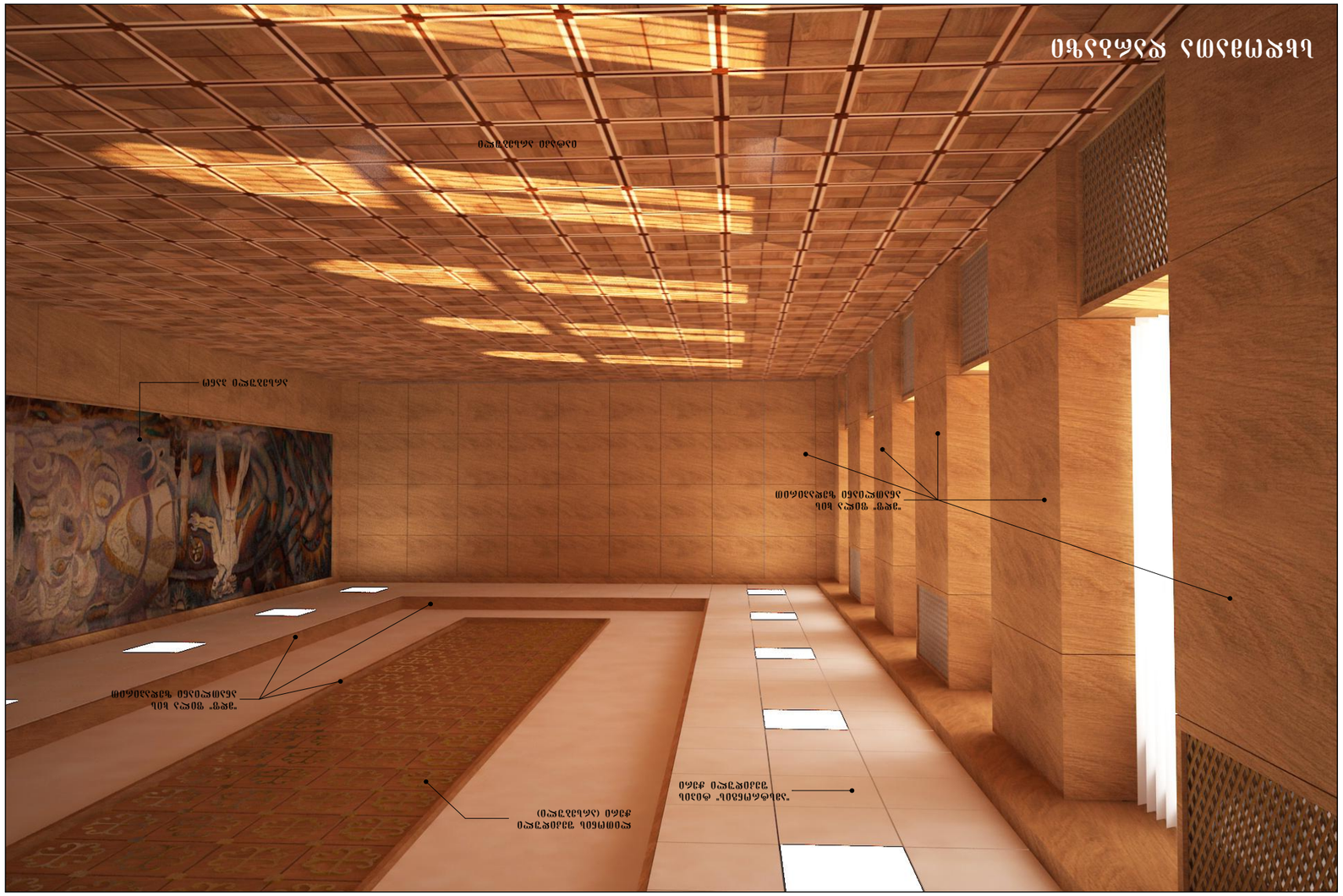
ᲪᲮᲘᲚᲘᲡ ᲡᲐᲛᲔᲤᲝ
ᲛᲐᲠᲯᲕᲔᲜᲐ ᲙᲘᲠᲙᲘᲚᲝ
ᲛᲘᲠᲘᲡ ᲛᲐᲠᲯᲕᲔᲜᲐ
ᲨᲔᲣᲦᲚᲘᲡᲐᲜᲘ ᲛᲘᲠᲘᲡᲘᲡ
ᲠᲝᲚᲘ ᲓᲐᲜᲐᲮᲣᲚᲘ „ᲬᲐᲠᲬ.
ᲨᲔᲣᲦᲚᲘᲡᲐᲜᲘ ᲛᲘᲠᲘᲡᲘᲡ
ᲠᲝᲚᲘ ᲓᲐᲜᲐᲮᲣᲚᲘ „ᲬᲐᲠᲬ.
ᲛᲣᲨᲐᲝᲑᲘᲡ ᲛᲐᲠᲯᲕᲔᲜᲐ
ᲠᲝᲚᲘᲗᲘ ᲓᲐᲜᲐᲮᲣᲚᲘ „ᲠᲣᲡᲣᲚᲣᲠᲘ“.
(ᲛᲐᲠᲯᲕᲔᲜᲐ) ᲛᲣᲨᲐᲝᲑᲘᲡ
ᲛᲐᲠᲯᲕᲐᲛᲘᲠᲘᲡ ᲠᲣᲡᲣᲚᲣᲠᲘ

ᲡᲐᲮᲔᲚᲬᲝᲜᲐ ᲡᲐᲛᲬᲘᲜᲐᲠᲘ
ᲨᲣᲨᲘᲡ ᲓᲐᲛᲔᲠᲬᲧᲚᲔᲑᲘᲡ ᲛᲘᲠᲗᲕᲐ
ᲛᲣᲨᲘᲡ ᲓᲐᲛᲔᲠᲬᲧᲚᲔᲑᲘᲡ ᲛᲘᲠᲗᲕᲐ
ᲛᲣᲨᲘᲡ ᲓᲐᲛᲔᲠᲬᲧᲚᲔᲑᲘᲡ
ᲨᲝᲣᲚᲘᲡᲐᲛᲔᲠ ᲨᲘᲠᲘᲡᲐᲛᲔᲠᲘᲡ
ᲠᲘᲗᲘ ᲓᲐᲛᲐᲠᲗᲣᲚᲘ.
ᲨᲝᲣᲚᲘᲡᲐᲛᲔᲠ ᲨᲘᲠᲘᲡᲐᲛᲔᲠᲘᲡ
ᲠᲘᲗᲘ ᲓᲐᲛᲐᲠᲗᲣᲚᲘ.
ᲨᲝᲣᲚᲘᲡᲐᲛᲔᲠ ᲨᲘᲠᲘᲡᲐᲛᲔᲠᲘᲡ
ᲠᲘᲗᲘ ᲓᲐᲛᲐᲠᲗᲣᲚᲘ.
ᲨᲝᲔᲠᲔᲚᲘᲡᲐᲠᲘ
ᲠᲘᲜᲘᲡᲘ ᲨᲘᲠᲘᲡᲐᲛᲔᲠᲘᲡ
ᲨᲝᲣᲚᲘᲡᲐᲛᲔᲠ ᲨᲘᲠᲘᲡᲐᲛᲔᲠᲘᲡ
ᲠᲘᲗᲘ ᲓᲐᲛᲐᲠᲗᲣᲚᲘ.
ᲨᲘᲠᲘᲡ ᲓᲐᲛᲐᲠᲗᲣᲚᲘ.
(ᲓᲐᲛᲔᲠᲬᲧᲚᲘᲡ) ᲨᲘᲠᲘᲡ
ᲓᲐᲛᲔᲠᲬᲘᲠᲔᲑᲘᲡ ᲠᲘᲗᲘᲗᲘᲡ

ᏕᏆᏎᏥᏅᏍᏗᏓ ᏥᏍᏥᏚᏓᏆᏍᏗ

ᏕᏆᏎᏥᏅᏍᏗᏓ ᏥᏍᏥᏚᏓᏆᏍᏗ
ᏕᏥᏍᏗᏍᏗᏔᏅ ᏥᏍᏥᏔᏅᏍᏗ
ᏕᏥᏍᏗᏍᏗᏔᏅ ᏕᏥᏍᏗᏔᏅᏍᏗᏔᏅ ᏕᏥᏍᏗᏔᏅᏍᏗᏔᏅ
ᏕᏥᏍᏗᏍᏗᏔᏅ ᏕᏥᏍᏗᏔᏅᏍᏗᏔᏅ ᏕᏥᏍᏗᏔᏅᏍᏗᏔᏅ
ᏕᏥᏍᏗᏍᏗᏔᏅ ᏕᏥᏍᏗᏔᏅᏍᏗᏔᏅ ᏕᏥᏍᏗᏔᏅᏍᏗᏔᏅ
(ᏕᏥᏍᏗᏍᏗᏔᏅ) ᏕᏥᏍᏗᏍᏗᏔᏅᏍᏗᏔᏅᏍᏗᏔᏅ

სარეკომენდაციო მასალები

სანათები

მიმართული დიოდური სანათი

7529/12W
3000K WH/BK

არმსტრონგის ჭერის სანათი

MDP017026/L/4

ჭაღი

39010/86/10

არმსტრონგის ჭერის სანათი

40731/31/16

ხის მასალა რომელიც გამოიყენება
რადიატორებისა და კონდენციონერების შესაფუთად

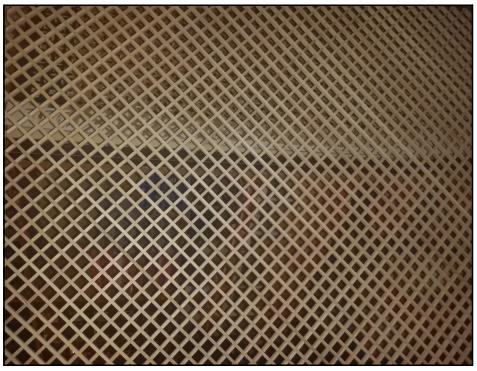

ღებვა:
მუქი ფერის კედელზე გამოყენებული იქნეს Caparol -Dekolasur ფაქტურიანი საღებავი.
რომელიც შედგენილი იქნება 2 ფერისაგან

ფერი : 1.ძირი granit 50
2.ბოლო ფენა granit 35

საღებავი თეთრი: Caparol -Samtex
ფერი: Naturalweis