

ხის ლაგების და ლითონის ურესტრუქციის ქვედა შრის მოწყობის გეგმა

მაშაბი 1:100

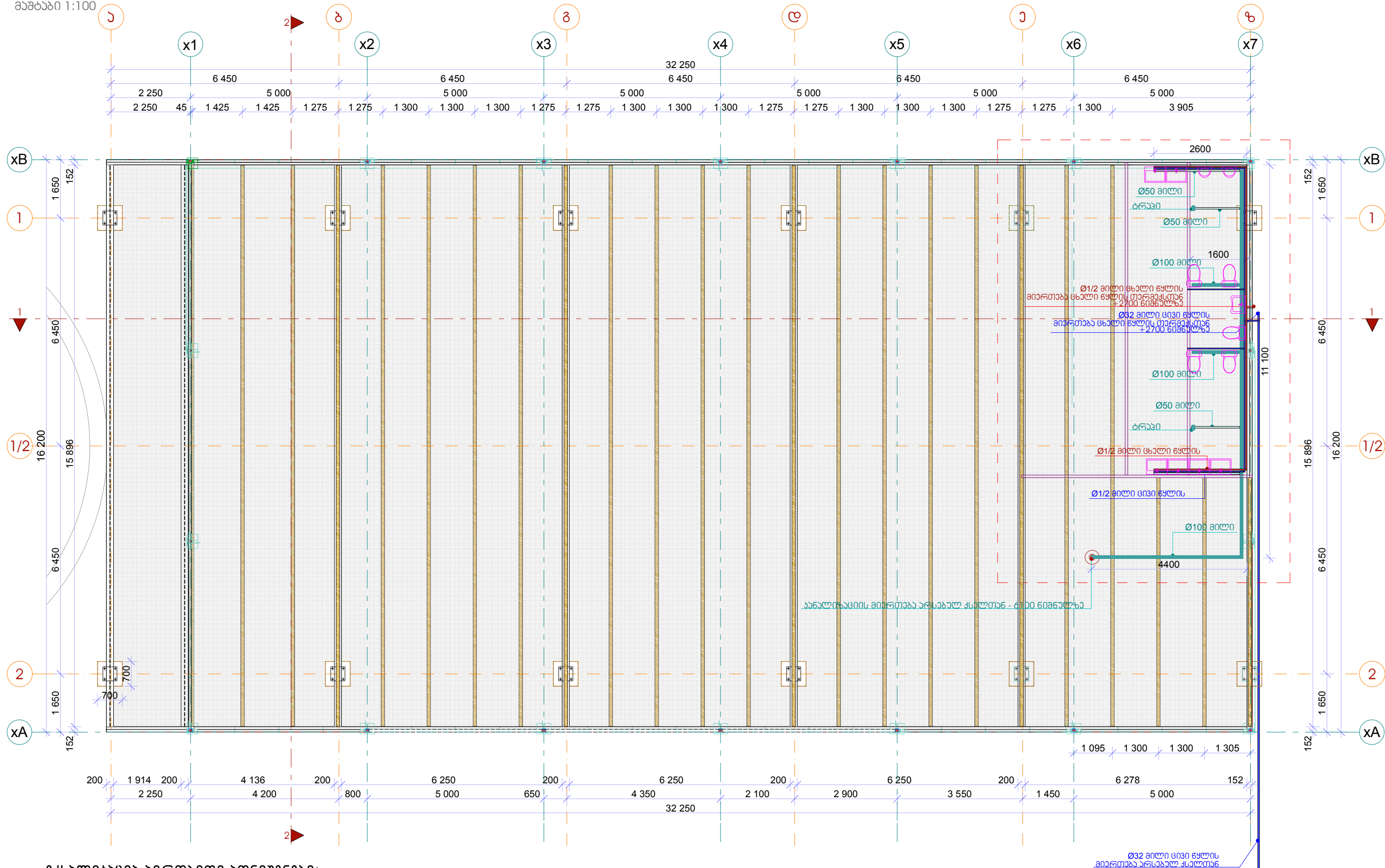

ქსკვლიანაცია-პირობითი აღნიშვნები:

ხის ლაგები 100\*100, სართომ სიგრძე: 357.00 მ.

შენიშვნები

1. მშენებლობის დროს ნებისმიერი ცვლილება შეთანხმდეს პროექტის ავტორთან
2. ნახაზზე ზომები მოცემულია მილიმეტრებში, სიმაღლეები მეტრებში
3. ნახაზები განიხილოს ურესტრუქციულ და საინჟინერო ნახაზებთან ერთად.
4. სპროექტო ნოლად აღებულია დარბაზის იბრანის დონე.



თანამდებობა	გვარი	ხელმოწერა
დირექტორი	ნ. ალადაშვილი	<i>ნ. ალადაშვილი</i>
არქიტექტორი	გ. გომარეთალი	<i>გ. გომარეთალი</i>
შეასრულა	გ. გომარეთალი	<i>გ. გომარეთალი</i>

დამკვეთი: სსიპ „საპარტოვლო ფინანსთა საინჟინერო“  
 პროექტის სახელწოდება: საპარტოვლო ფინანსთა საინჟინერო საინჟინერო-კონსტრუქციული შენიშვნის ბარათზე დროებითი საპროექტო დარბაზის მოწყობა დაგეგმვის ბაზაზე არსებული ანალოგიური ლითონ-ურესტრუქციის და მასალის გამოყენებით  
 ობიექტის მისამართი: ქ. თბილისი, გორგასლის ქაზა №16

საბუღალტრო	თარიღი	ფურცელი
არქიტექტორული პროექტი	30.06.2015	28
ნახაზის სახელწოდება: ხის ლაგების და ლითონის ურესტრუქციის ქვედა შრის მოწყობის გეგმა	მაშაბი: 1:100	ფურცელი: 28
არქიტექტორული პროექტი	თარიღი: 30.06.2015	ფურცელი: A3
მასშაბი: 1:100	ფურცელი: 28	ფურცელი: A3