ერთძანრებიანი სამერცხლულის მოაყრების სქემა
მ. 1:50

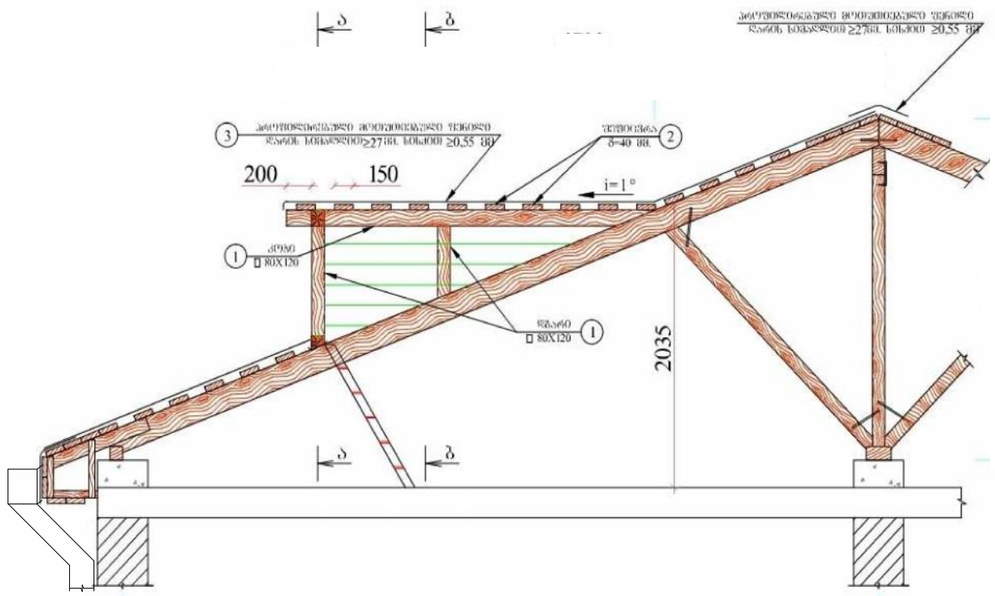

ჭრილი ა-ა
მ. 1:20

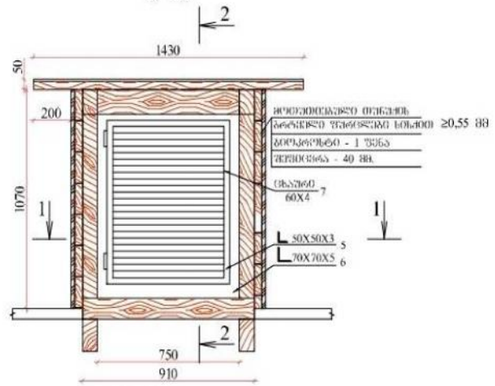

კვანძი 1 - 1
მ. 1:10

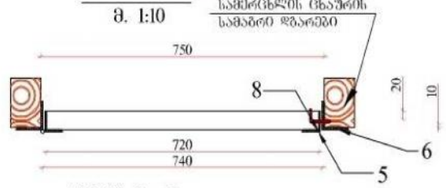

კვანძი 2 - 2
მ. 1:10

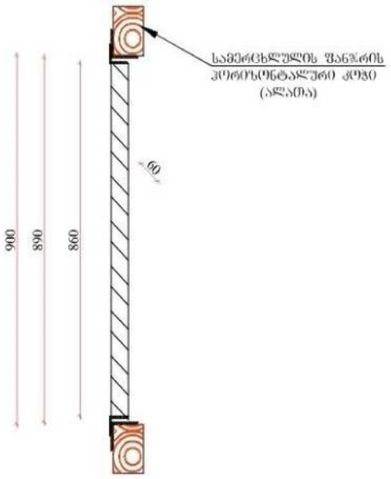

მასალის სპეციფიკაცია

პოზ.	დასახელება		ზრძმ.	რ-ბა	წონა კგ.
1	კოჭი 80X120	მ³	---	0.12	---
2	შეკვეთრა 40X150	მ³	---	0.084	---
3	მიუღებელი თუნუქის წვეთადი სიგანით 0,55 მმ	მ²	---	3.25	---
4	ბიოპროტექტი XIII	მ³	---	3.6	---
5	L 70X70X5		3.82	---	22.4
6	L 50X50X3		3.18	---	22.4
7	▬ 4X50		0.7	17	17
8	⌀6AIII		0.5	---	0.2

შენიშვნა:
ზომები დასუფთავებულ ადგილზე.

ჭრილი ბ-ბ
მ. 1:20

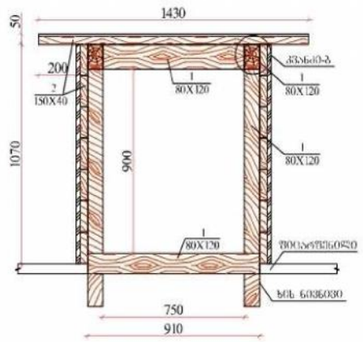

კვანძი კვ-3
მ 1:20

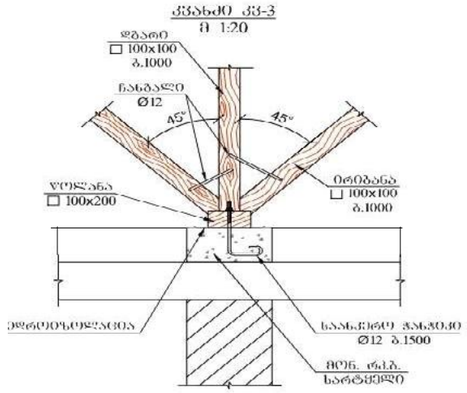

ნიშნიების გაფლამის ტიპიური დეტალი
მ 1:20

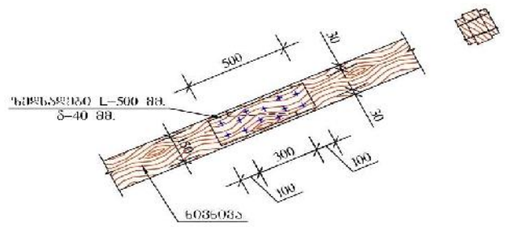

იხილეთ ფურცელ J1-ზე	დირექტორი		თ.თენიეშვილი	ქალაქ ოზურგეთის მუნიციპალიტეტის მეცნიერების ქ №23-ში მდებარე მრავალბინიანი საცხოვრებელი სახლის სახურავი.	შ.პ.ს ,,ამბაზი 3"	
	არქიტექტორი		მ. ალანია			
	შეადგინა		თ.თენიეშვილი	კვანძები	ფურცელი 1	გაცემულია 2015 წელი