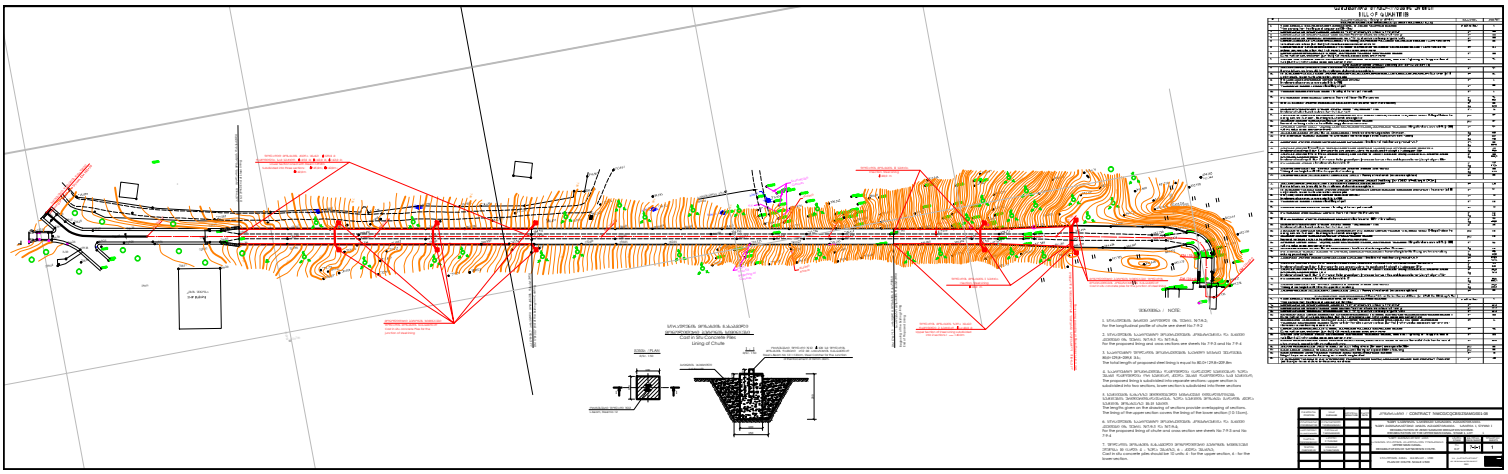
BILL OF QUANTITIES
Layout of Chute
NOTES / NOTE:
1. ՀԱԼՈՒՑՔԻՆ ԱԼԻՔԻ ԱՌՈՒՅՑԻ ՕՐ. ՏԵՍ. ՆԿԱՐ.1
For the longitudinal profile of chute see sheet No.7-2
2. ՀԱԼՈՒՑՔԻՆ ԱԼԻՔԻՆԵՐԻ ՑՈՒՑԱԴԻՐՁԻՆ. ԳԾԱՅԻՆ ԿԱՌՈՒՑՎԱԾՔԻ ՕՐ. ՏԵՍ. ՆԿԱՐ.2
For the proposed lining and cross sections see sheets No.7-3 and No.7-4
3. ԱԼԻՔԻՆԵՐԻ ՊՊԵՂԵՆԻ ՑՈՒՑԱԴԻՐՁԻՆ. ԱԼԻՔԻՆԻ ՍԱՀՄԱՆ ՊԱՐԱՄԵՏՐԵՐԻ ՈՐՈՇՄԱՆ ՕՐ. ՏԵՍ. ՆԿԱՐ.3
The total length of proposed steel lining is equal to 80.0+1.25=81.25m.
4. ԱԼԻՔԻՆԵՐԻ ՑՈՒՑԱԴԻՐՁԻ ՊԱՐԱՄԵՏՐԵՐԻ. ԱԼԻՔՈՒՄ ԱՌԱՆՁԻՆ ԿՈՒՄԱՅՈՒՄ ՊԱՐԱՄԵՏՐԵՐԻ. ՊԱ ԱԱՌԱՆՁԻՆ. ԱԼԻՔԻ ՍԱՀՄԱՆՈՒՄ ԱՌԱՆՁԻՆ ԿՈՒՄԱՅՈՒՄ ՊԱՐԱՄԵՏՐԵՐԻ ՀԱՄԱՐ ՍԱՀՄԱՆՎՈՒՄ ԵՆ ՄԻ ՔԱՆԻ ԱՌԱՆՁԻՆ ՄԱՍԵՐԻ. ԱՅՍՊԵՍ ԱԼԻՔԻՆԵՐԻ ԱՌԱՆՁԻՆ ՄԱՍԵՐԸ ԲԱԺԱՆՎՈՒՄ ԵՆ ՄԻ ՔԱՆԻ ՄԱՍԵՐԻ.
5. ԱԼԻՔԻՆԵՐԻ ԱՌԱՆՁԻՆ ՄԱՍԵՐԻՆԵՐԻ ՀԱՄԱՐ ՏՐՎԱԾ ԵՆ ՄԻՄՅԱՆՑ ՀԱՄԱՐ. ՍԱՀՄԱՆՎՈՒՄ ԵՆ ՄԻ ՔԱՆԻ ՄԱՍԵՐԻ ՄԻՄՅԱՆՑ ՀԱՄԱՐ. ԱՅՍՊԵՍ ԱԼԻՔԻՆԵՐԻ ԱՌԱՆՁԻՆ ՄԱՍԵՐԸ ԲԱԺԱՆՎՈՒՄ ԵՆ ՄԻ ՔԱՆԻ ՄԱՍԵՐԻ.
The lining of the upper section covers the lining of the lower section [2.5 Sheet].
6. ՀԱԼՈՒՑՔԻՆ ԱԼԻՔԻՆԵՐԻ ՑՈՒՑԱԴԻՐՁԻՆ. ԳԾԱՅԻՆ ԿԱՌՈՒՑՎԱԾՔԻ ՕՐ. ՏԵՍ. ՆԿԱՐ.2 ԵՎ ՆԿԱՐ.3
For the proposed lining of chute and cross section see sheets No.7-3 and No.7-4
7. ՊՊԵՂԵՆԻ ԱԼԻՔԻՆԻ ԱԼԱՆՁԻՆ ՍԱՀՄԱՆՈՒՄ ԱՌԱՆՁԻՆ ՄԱՍԵՐԻՆ ՊԱՐՈՒՆԱԿՎՈՂ ԲԵՏՈՆԻ ՄԱՐՔԱ ՊԵՏՔ Է ԼԻՆԻ 10 սմ-ից. Բ-ով նշված ալիքի համար՝ ըստ ներքևի հատվածի:
Cast in-situ concrete pile should be 10 cm. B for the upper section, A for the lower section.

Longitudinal Profile of Spillway Chute

Scale: Horz. 1:500
Scale: Vert. 1:500

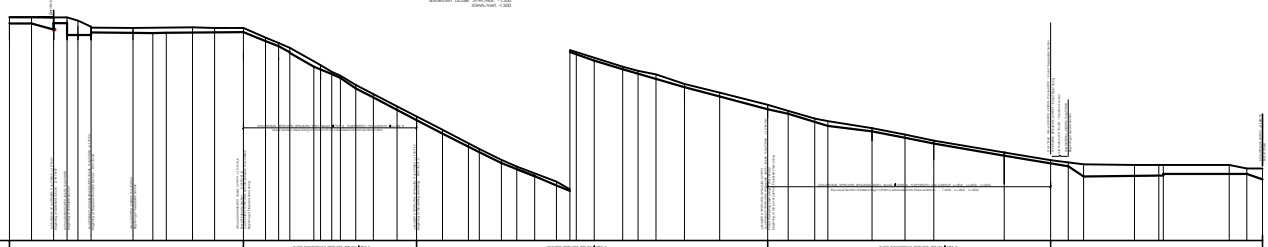

Longitudinal Distance (Horizontal Projection)	
Elevation (Vertical Projection)	
Slope (Vertical Projection)	
Horizontal Curvature Radius (Horizontal Projection)	
Horizontal Curvature Angle (Horizontal Projection)	
Vertical Curvature Radius (Vertical Profile)	
Vertical Curvature Angle (Vertical Profile)	
Elevation Of Chute Bottom (Vertical Profile)	

REMARKS / NOTE:

1. STRUCTURAL SIZES ARE IN TERMS OF C.L.
For the plan of chute see drawing No. 2.

2. CALCULATED HYDRAULIC APPLIED LOADS, SIZES AND REQUIREMENTS ARE MORE SUBJECTED INTERMEDIATE SUPPORTS.
Strength of lined section includes the interpacing of lined sections.

LONGITUDINAL STRUCTURAL DETAILS - ARTERIAL - SPILLWAY - 1 OF 2
CONSTRUCTION PROFILE OF SPILLWAY CHUTE SCALE 1:500

DRAWING No. 2-2

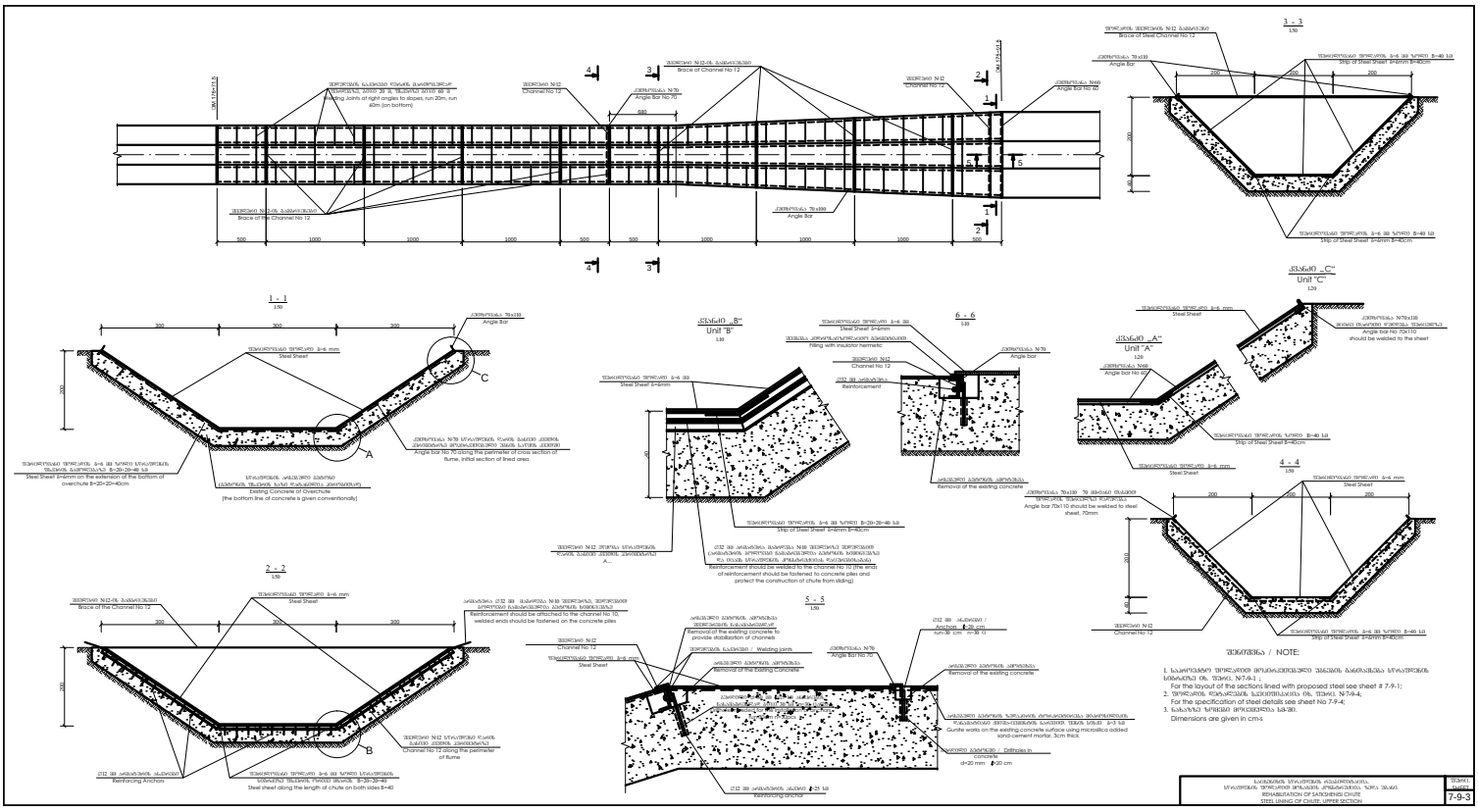

შენიშვნა / NOTE:

1. საპროექტიდან შორეული მოსაზღვრებიდან ფრაგმენტი ბაზმოგზაურა სრულფასოვნად სამუშაოზე იხ. შენიშ. N7-9-1 ;
   For the layout of the sections lined with proposed steel see sheet # 7-9-1;
2. შორეული ფრაგმენტი ჩაქრილია ფოლადის ფურცლებით. იხ. შენიშ. N7-9-4;
   For the specification of steel details see sheet No 7-9-4;
3. ზომებია მოცემული სანტიმეტრებში.
   Dimensions are given in cm-s