

არქიტექტურული პროექტი

სამხედრო ქალაქის ტერიტორიის პარკი



მისამართი: ქ.თბილისი, აბაშვილის ქუჩა N3

საკადასტრო კოდი: 01.19.19.005.209 / 01.19.19.005.207 / 01.19.19.005.210 / 01.19.19.005.176 /
01.19.19.005.178 / 01.19.19.005.205 / 01.19.19.005.174 / 01.19.19.005.202 / 01.19.19.005.020

UNIVERSAL PROJECT

Road, Water, Architecture, Topography

ნახაზის სახელი:	ფორმატი:	A3
თავფურცელი	სტადია:	ლაკვეთა
	ნახაზის კოდი:	A 000

განმარტავითი ბარათი

არქიტექტურული პროექტი

მისამართი: ქ. თბილისში, აბაშვილის ქუჩა N3 სახსდრო ქალაქის ტერიტორია

საკადასტრო კოდი:

01.19.19.005.209 / 01.19.19.005.207 / 01.19.19.005.210 / 01.19.19.005.176 / 01.19.19.005.178 / 01.19.19.005.205 / 01.19.19.005.174 / 01.19.19.005.202 / 01.19.19.005.020

ტერიტორიის აღწერა

საპროექტო ტერიტორია არაერთგვაროვანია . რელიეფის მკვეთრი ცვალებადობით. იგი მდებარეობს კახეთის გზატკეცილის მიმდებარედ სამხედრო დასახლების საცხოვრებელ ბლოკებს შორის და მის მიმდებარე გაუნაშენიანებელ ტერიტორიაზე . ტერიტორია ნაწილობრივ ეთმობა გამწვანებულ ზონას ხოლო ნაწილობრივ საცხოვრებელ კორპუსებთან სამანქანო მისადგომს. ტერიტორიის ჩრდილოთ ნაწილში მოწყობილია მცირე ზომის სკვერი. რომელიც საპროექტო არეალში არ წეღის და რჩება უცვლელად. სივრცის ექსპლუატაცია ხდება როგორც ქვეითების ასევე ავტომობილების გადაადგილების მიზნით. ტერიტორიის ნაწილს იჭერს სივრცე პარკირებისთვის.

საპროექტო მოსაზრების აღწერა:

საპროექტო ტერიტორიაზე ეწყობა ახალი სარეკრეაციო, გასართობი, ფიზიკური აქტივობისა და საზოგადოებრივი თავშეყრის ზონები.

ტერიტორია დაყოფილია ძირითად ხუთ სივრცედ:

- ცენტრალური სივრცე
- აქტიური სივრცე
- აქტიური სივრცე
- საზოგადოებრივი სივრცე
- საცხოვრებელი სივრცე
- ადმინისტრაციული სივრცე

ცენტრალური სივრცე:

არსებული სივრცე მდებარეობს კახეთის გზატკეცილის პირას. ტერიტორიის ცენტრალურ ნაწილში და თავისთავად წარმოადგენს მთლიანი განაშენიანების სავიზიტო სივრცეს.

ასევე გასათვალისწინებელია ის ფაქტორიც, რომ არსებულ არეალში განთავსებულია საცხოვრებელი კორპუსი.

აღნიშნული ფაქტორებიდან გამომდინარე ტერიტორია ფუნქციურად დატვირთული იქნება საფეხმავლო ბილიკებით რომელიც, მოცილებული იქნება საცხოვრებელი შენობიდან.

სავიზიტო იერსახის ხაზგასასმელად, პარკის ცენტრში განთავსებული იქნება მშრალი შადრევანი, ხოლო გამწვანებულ სივრცეებში მოეწყობა მცენარეული ბაღები რომლებიც, დადებით ვიზუალურ ეფექტს შეუქმნის აღნიშნულ სივრცეს.

საყურადღებოა ის ფაქტიც, რომ არსებული არეალის მოხმარებისთვის საჭიროა თავშეყრის აქტიური ზონებიც, როგორიცაა: ფანჩატურები, საბავშვო და სპორტული სივრცეები.

აღნიშნული აქტიური ზონები განთავსებული იქნება სახვრებელი შენობიდან მოშორებით.

აქტიური სივრცე:

არსებული სივრცე მდებარეობს ტერიტორიის დასავლეთ მხარეს. მოშორებულია საცხოვრებელ სივრცეს და ასევე რაც მნიშვნელოვანია თვისი მდებარეობით მოემსახურება როგორც სამხედრო დასახლების მაცხოვრებლებს

ასევე დასავლეთით მდებარე სხვა საცხოვრებელ ზონებსაც.

ამ ნაწილში განთავსდება სპორტული და აქტიური ფუნქციის მქონე სივრცეები, როგორიცაა: სკეიტ პარკი, პარკურ პარკი, ველოტრეკი და საფეხბურთო საკალაბურთო მოედნები.

საზოგადოებრივი სივრცე:

საზოგადოებრივი სივრცე როგორც აქტიური სივრცე მდებარეობს ტერიტორიის დასავლეთით და საფეხმავლო ბილიკით უკავშირდება მომიჯნავე სახვრებელ ზონებს.

არსებული სივრცეში განთავსებულია ამფითეატრი. გამწვანებული მინდვრები და საპიკნიკე სივრცეები.

ადმინისტრაციული სივრცე:

ადმინისტრაციული სივრცე მდებარეობს ცენტრანურ ნაწილში რომელიც მოიცავს: დამაკავშირებელ ბილიკებს, ადმინისტრაციულ შენობასა და საპარკინგე სივრცეს შორის.

აღნიშნული ბილიკები და საპარკინგე სივრცე გაკეთებულია ტერიტორიაზე დაკვირვებიდან გამომდინარე, არსებულ არიალებს მაცხოვრებლები სწორედ იგივე დანიშნულებით იყენებენ.

საცხოვრებელი სივრცე:

ვინაიდან საცხოვრებელი სივრცე ძირითადად დატვირთულია საცხოვრებელი კორპუსებით. უმეტესად განაშენიანებულია დაბალი აქტივობის მქონე ფუნქციის პარკებით, სადაც მოწყობილია საბავშვოდა სპორტული სივრცეები.

UNIVERSAL PROJECT

Road, Water, Architecture, Topography

ქ.თბილისი მ.ბროსა 2
თბილისი 0108
ტელ: 557 044 343

თბილისი 2022

მისამართი: ქ.თბილისის
აბაშვილის ქუჩა N3

ფორმატი: A3

პროექტის დასახელება:

სახსდრო ქალაქის პარკი

ღაკვეთი: -

ღირაქტორი: ლ.ვალიძე

მთ. არქიტექტორი: ოთარ კობიძე

არქიტექტორი: ქათავან კობარიძე

არქიტექტორი: -

არქიტექტორი: -

ნახაზის სახელი:

განმარტავითი ბარათი

მასშტაბი: 1 : 100

სტადია: ღაკვეთა

ნახაზის კოდი: A 001

სარჩევი

სასაღაღაბა	ფორმაბის ნოგერი	ფორმაბის ზოგა
------------	-----------------	---------------

თავფურცელი	A 000	A3
განგარბაბითი ბარათი	A 001	A3
სარჩევი	A 002	A3
კეროფოტო	A 003	A3
ფოტოგანსაღა	A 004	A3
ფოტოგანსაღა	A 005	A3
ზონაღური სივრცეაბი	A 006	A3
სკეროთო გენგებგა	A 007	A3
სივრცე N1 / თავფურცელი	A 100	A3
სივრცე N1 / გენგებგა	A 101	A3
სივრცე N1 / გებგა	A 102	A3
სივრცე N1 / გებგა	A 103	A3
სივრცე N1 / გებგა	A 104	A3
სივრცე N2 / თავფურცელი	A 200	A3
სივრცე N2 / გენგებგა	A 201	A3
სივრცე N2 / გებგა	A 202	A3
სივრცე N2 / გებგა	A 203	A3
სივრცე N2 / გებგა	A 204	A3
სივრცე N2 / გებგა	A 205	A3
სივრცე N2 / გებგა	A 206	A3
სივრცე N2 / გებგა	A 207	A3
სივრცე N3 / თავფურცელი	A 300	A3
სივრცე N3 / გენგებგა	A 301	A3
სივრცე N3 / გებგა	A 302	A3
სივრცე N3 / გებგა	A 303	A3
სივრცე N3 / გებგა	A 304	A3
სივრცე N4 / თავფურცელი	A 400	A3
სივრცე N4 / გენგებგა	A 401	A3
სივრცე N4 / გებგა	A 402	A3
სივრცე N4 / გებგა	A 403	A3
სივრცე N4 / გებგა	A 404	A3
სივრცე N4 / გებგა	A 405	A3
სივრცე N5 / თავფურცელი	A 500	A3
სივრცე N5 / გენგებგა	A 501	A3
სივრცე N5 / გებგა	A 502	A3
სივრცე N5 / გებგა	A 503	A3
სივრცე N5 / გებგა	A 504	A3
სივრცე N5 / გებგა	A 505	A3
თავფურცელი	A 600	A3
სივრცე N6 / გენგებგა	A 601	A3
სივრცე N6 / გებგა	A 602	A3
სივრცე N6 / გებგა	A 603	A3
სივრცე N6 / გებგა	A 604	A3
სივრცე N6 / გებგა	A 605	A3
სივრცე N6 / გებგა	A 606	A3
სივრცე N6 / გებგა	A 607	A3
გზა - კიბა / კრბიტბბბბბბბბბბ ნახბზბბ	A 700	A3
გზა - კიბა N1	A 701	A3
გზა - კიბა N1 / ჳრილი	A 702	A3
გზა - კიბა N2	A 703	A3
გზა - კიბა N3	A 704	A3
გზა - კიბა N4	A 705	A3
გზა - კიბა N4 / ჳრილი	A 706	A3
გზა - კიბა N4 / ჳრილი	A 707	A3

სარჩევი

სასაღაღაბა	ფორმაბის ნოგერი	ფორმაბის ზოგა
------------	-----------------	---------------

გზა - კიბა N5	A 708	A3
გზა - კიბა N6	A 709	A3
თავფურცელი	A 800	A3
საკირფარაგო / თავფურცელი	A 800 / 00	A3
საკირფარაგო N1 / გენგებგა	A 800 / 01	A3
საკირფარაგო N2 / გენგებგა	A 800 / 02	A3
საკირფარაგო / კრბ. ნახბზბბ	A 800 / 03	A3
საკირფარაგო / 3D ბაღი	A 800 / 04	A3
საკირფარაგო / 3D ბაღი	A 800 / 05	A3
საკირფარაგო / 3D ბაღი	A 800 / 06	A3
კღმინისტრბბბბბბბბბბ / თავფურცელი	A 801 / 00	A3
კღმინისტრბბბბბბბბბბ / გენგებგა	A 801 / 01	A3
კღმინისტრბბბბბბბბბბ / გებგა	A 801 / 02	A3
კღმინისტრბბბბბბბბბბ / ნახბზბბ	A 801 / 03	A3
კღმინისტრბბბბბბბბბბ / 3D ბაღი	A 801 / 04	A3
კღმინისტრბბბბბბბბბბ / 3D ბაღი	A 801 / 05	A3
კინოლოგბბბბ კბრკი / თავფურცელი	A 802 / 00	A3
კინოლოგბბბბ კბრკი / გებგა	A 802 / 01	A3
კინოლოგბბბბ კბრკი / ჳრილი	A 802 / 02	A3
კინოლოგბბბბ კბრკი / კბსონოგებბბბბბბბბბბ ბაღი	A 802 / 03	A3
კინოლოგბბბბ კბრკი / ინგბნბბბ	A 802 / 09	A3
კინოლოგბბბბ კბრკი / ინგბნბბბ	A 802 / 10	A3
კინოლოგბბბბ კბრკი / 3D ბაღი	A 802 / 11	A3
კინოლოგბბბბ კბრკი / 3D ბაღი	A 802 / 12	A3
სბჭბღრბკო სივრცე / თავფურცელი	A 803 / 00	A3
სბჭბღრბკო სივრცე / გენგებგა	A 803 / 01	A3
სბჭბღრბკო სივრცე / გებგა	A 803 / 02	A3
სბჭბღრბკო სივრცე / ჳრილი	A 803 / 03	A3
სბჭბღრბკო სივრცბბ ინგბნბბბ	A 803 / 04	A3
სბჭბღრბკო სივრცბბ ინგბნბბბ	A 803 / 05	A3
სბჭბღრბკო სივრცბბ ინგბნბბბ	A 803 / 06	A3
სბჭბღრბკო სივრცე / 3D ბაღი	A 803 / 07	A3
სბჭბღრბკო სივრცე / 3D ბაღი	A 803 / 08	A3
ღბსბჭღოგბბ ბრბბბბბბბ / თავფურცელი	A 804 / 00	A3
ღბსბჭღოგბბ ბრბბბბბ N1 / გებგა	A 804 / 01	A3
ღბსბჭღოგბბ ბრბბბბბ N2 / გებგა	A 804 / 02	A3
ღბსბჭღოგბბ ბრბბბბბ / ჳრილიბბბ	A 804 / 03	A3
ღბსბჭღოგბბ ბრბბბბბ / 3D ბაღი	A 804 / 04	A3
სბგრღილოგბბბბ / თავფურცბბბ	A 805 / 00	A3
სბგრღილოგბბბ N1 / კრბ. ნახბზბბ	A 805 / 01	A3
სბგრღილოგბბბ N2 / კრბ. ნახბზბბ	A 805 / 02	A3
სბგრღილოგბბბ / 3D ბაღი	A 805 / 03	A3
სბგრღილოგბბბ / 3D ბაღი	A 805 / 04	A3
კბრკბრ კბრკი / თავფურცელი	A 806 / 00	A3
კბრკბრ კბრკი / გებგა	A 806 / 01	A3
კბრკბრ კბრკი / ჳრილი	A 806 / 03	A3
კბრკბრ კბრკი / ინგბნბბბ	A 806 / 04	A3
კბრკბრ კბრკი / ინგბნბბბ	A 806 / 05	A3
კბრკბრ კბრკი / კბსონოგებბბბბბბბბბბ ბაღი	A 806 / 06	A3
კბრკბრ კბრკი / 3D ბაღი	A 806 / 07	A3
კბრკბრ კბრკი / 3D ბაღი	A 806 / 08	A3
სბკბრბბბბბ სივრცე / თავფურცელი	A 807 / 00	A3

სარჩევი

სასაღაღაბა	ფორმაბის ნოგერი	ფორმაბის ზოგა
------------	-----------------	---------------

სბკბრბბბბ სივრცე / გებგა	A 807 / 01	A3
სბკბრბბბბ სივრცე / ჳრილი	A 807 / 02	A3
სბკბრბბბბ სივრცე / კბსონოგებბბბბბბბბბბ ბაღი	A 807 / 03	A3
სბკბრბბბბ სივრცე / ინგბნბბბ	A 807 / 04	A3
სბკბრბბბბ სივრცე / ინგბნბბბ	A 807 / 05	A3
სბკბრბბბბ სივრცე / ინგბნბბბ	A 807 / 06	A3
სბკბრბბბბ სივრცე / 3D ბაღი	A 807 / 07	A3
კგფბბბბბბბ / თავფურცელი	A 808 / 00	A3
კგფბბბბბბბ / გებგა	A 808 / 01	A3
კგფბბბბბბბ / კბსონოგებბბბბბბბბბბ ბაღი	A 808 / 02	A3
კგფბბბბბბბ / 3D ბაღი	A 808 / 03	A3
სბბბკბრბ სივრცე / თავფურცელი	A 809 / 00	A3
სბბბკბრბ სივრცე N1	A 809 / 01	A3
სბბბკბრბ სივრცე N2 & N3	A 809 / 02	A3
სბბბკბრბ სივრცე / ინგბნბბბ	A 809 / 03	A3
სბბბკბრბ სივრცე / ინგბნბბბ	A 809 / 04	A3
სბბბკბრბ სივრცე / ინგბნბბბ	A 809 / 05	A3
სბბბკბრბ სივრცე / ინგბნბბბ	A 809 / 06	A3
სბბბკბრბ სივრცე N1 / 3D ბაღი	A 809 / 07	A3
სბბბკბრბ სივრცე N1 & N2 / 3D ბაღი	A 809 / 08	A3
სბფბბბბბბბბბ სბბბბბბბ / თავფურცელი	A 810 / 00	A3
სბფბბბბბბბბბ სბბბბბბბ / გებგა	A 810 / 01	A3
სბფბბბბბბბბბ სბბბბბბბ / ჳრილი	A 810 / 02	A3
სბფბბბბბბბბბ სბბბბბბბ / ღბბბბბბბბბ	A 810 / 03	A3
სბფბბბბბბბბბ სბბბბბბბ / ბრბბბბბ	A 810 / 04	A3
სბფბბბბბბბბბ სბბბბბბბ / ბბს კბღბბ	A 810 / 05	A3
სბფბბბბბბბბბ სბბბბბბბ / კბრბს ბოფბბბ	A 810 / 06	A3
სბფბბბბბბბბბ სბბბბბბბ / სბნბბბ	A 810 / 07	A3
სბფბბბბბბბბბ სბბბბბბბ / ვბბბბბბბბბ	A 810 / 08	A3
კბლბბბბბბბბ სბბბბბბბ	A 811	
თავფურცელი	A 900	A3
სბფბრბბბ სბკბბბბბბბბ	A 901	A3
ბბბბბბბბ სბფრღბბბ კბღბბბ	A 901 / 01	
ვბღოგბბბბბბ & სბფბბბბბბ	A 902	A3
ბბს სბკბბ	A 903	A3
ბბს სბკბბ	A 904	A3
ბბს სბკბბ	A 905	A3
კბლბბბბბბ N3	A 906	A3
კბლბბბბბბ N4	A 907	A3
სბნბბბბ ბრბ	A 908	A3
ფფბბს ღბსბლბბბ სოკო N1	A 909	A3
ფფბბს ღბსბლბბბ სოკო N2	A 910	A3
ფფბბს ღბსბლბბბ სოკო N3	A 911	A3
კბრ - ფბნჭრბბბბ სბკბბბბბბ	A 912	A3
ფბნჭრბბბ	A 913	A3
ფბნჭრბბბ	A 914	A3
სბკბბბბბბბბბ	A 915	A3
სბნბბბბ / N17	A 916	A3
სბნბბბბ / N17 ბსბბბ	A 917	A3
სბნბბბბ / N24	A 918	A3

Grand total: 156

თბილისი 2022	
მბსბბბბბბ :	ქ.თბილისი კბბბბბბბ ბბრბ N3
ფორმაბი :	A3
კრბბბბბბ ღბსბლბბბ :	სბნბბბბბ ბბლბბბბ კბრკი
ღბკბბბბ :	-
ღბრბბბბბ :	ლ.ვბლბბ
მბ. კრბბბბბბბ :	ოთბრ კოგბბ
კრბბბბბბბ :	კბბბბბბ კოგბბბ
კრბბბბბბბ :	-
კრბბბბბბბ :	-
ნბსბბბბ სბნბლბ :	სბრჩევი
გბსბბბ :	
სბბბბ :	ღბკბბბ
ნბსბბბ კოღბ :	A 002



საპროექტო ტერიტორიის
პეროფიტი

საპროექტო ტერიტორიის პრაალი

თბილისი 2022	
მისამართი:	ქ.თბილისი ახაშვილის ქარა N3
ფორმატი:	A3
პროექტის დასახელება:	სამხედრო ძალების პარკი
დაკვეთი:	-
დირექტორი:	ლ.ვალიძე
მთ. არქიტექტორი:	მთარ კობიძე
არქიტექტორი:	ქეთევან კობიძე
არქიტექტორი:	-
არქიტექტორი:	-
ნახაზის სახელი:	პარკფორტი
მასშტაბი:	1 : 100
სტადია:	დაკვეთა
ნახაზის კოდი:	A 003

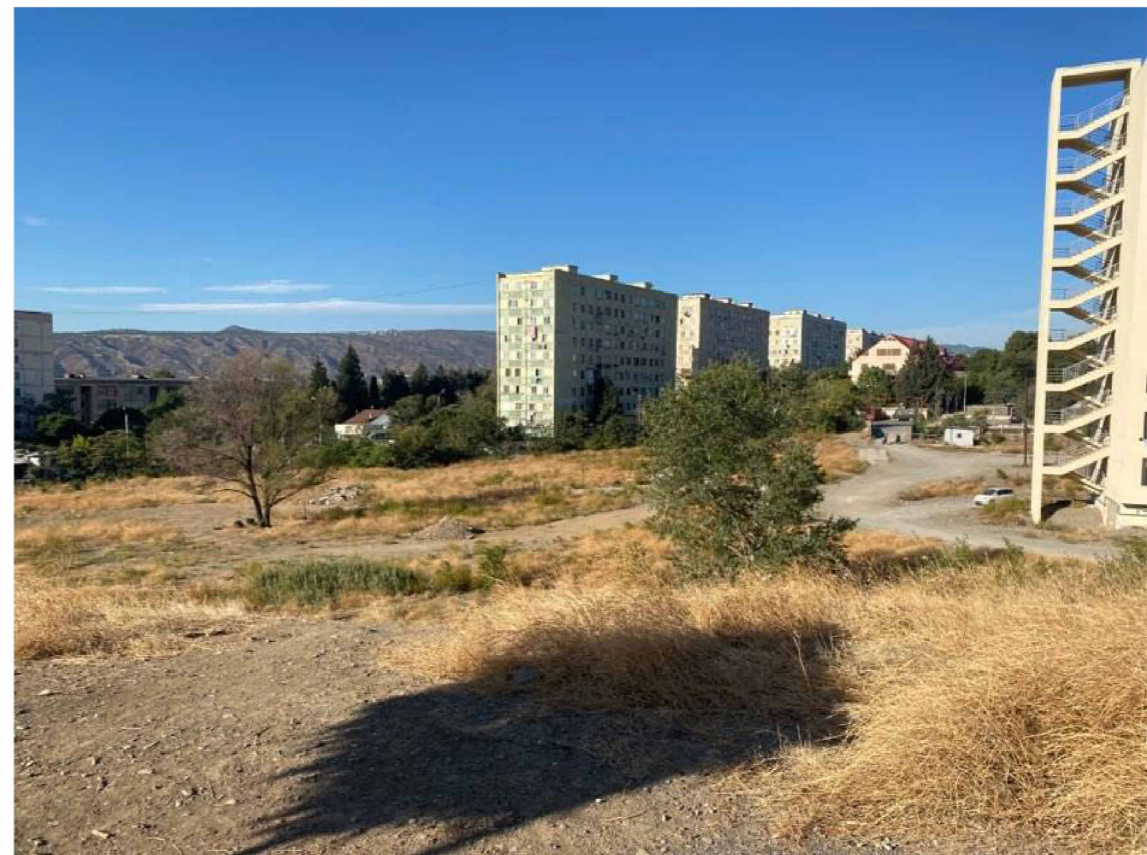
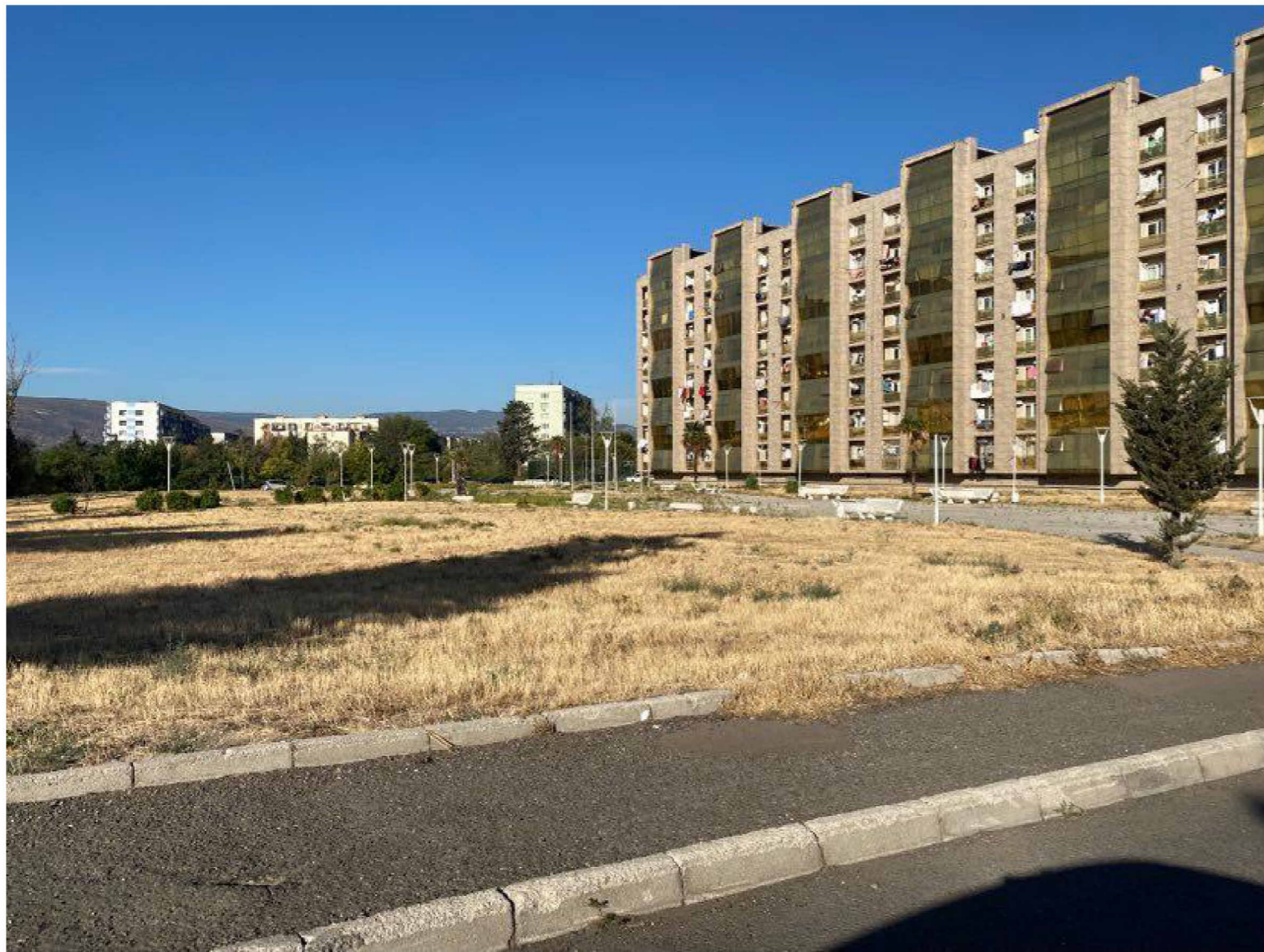

თბილისი 2022

მისამართი: ქ.თბილისი
ახაშვილის ქაჩა N3

ფორმატი: A3

პროექტის დასახელება:
სამხედრო ძალების პარკი

დაგეგვითი: -

დირექტორი: ლ.ვალიძე

მთ. არქიტექტორი: *ლ.ჩხეიძე*
ოთარ კობიძე

არქიტექტორი: ქეთევან კობახიძე

არქიტექტორი: -

არქიტექტორი: -

ნახაზის სახელი:
ფორმალა

მასშტაბი: 1 : 100

სტადია: დაგეგვა

ნახაზის კოდი: A 004

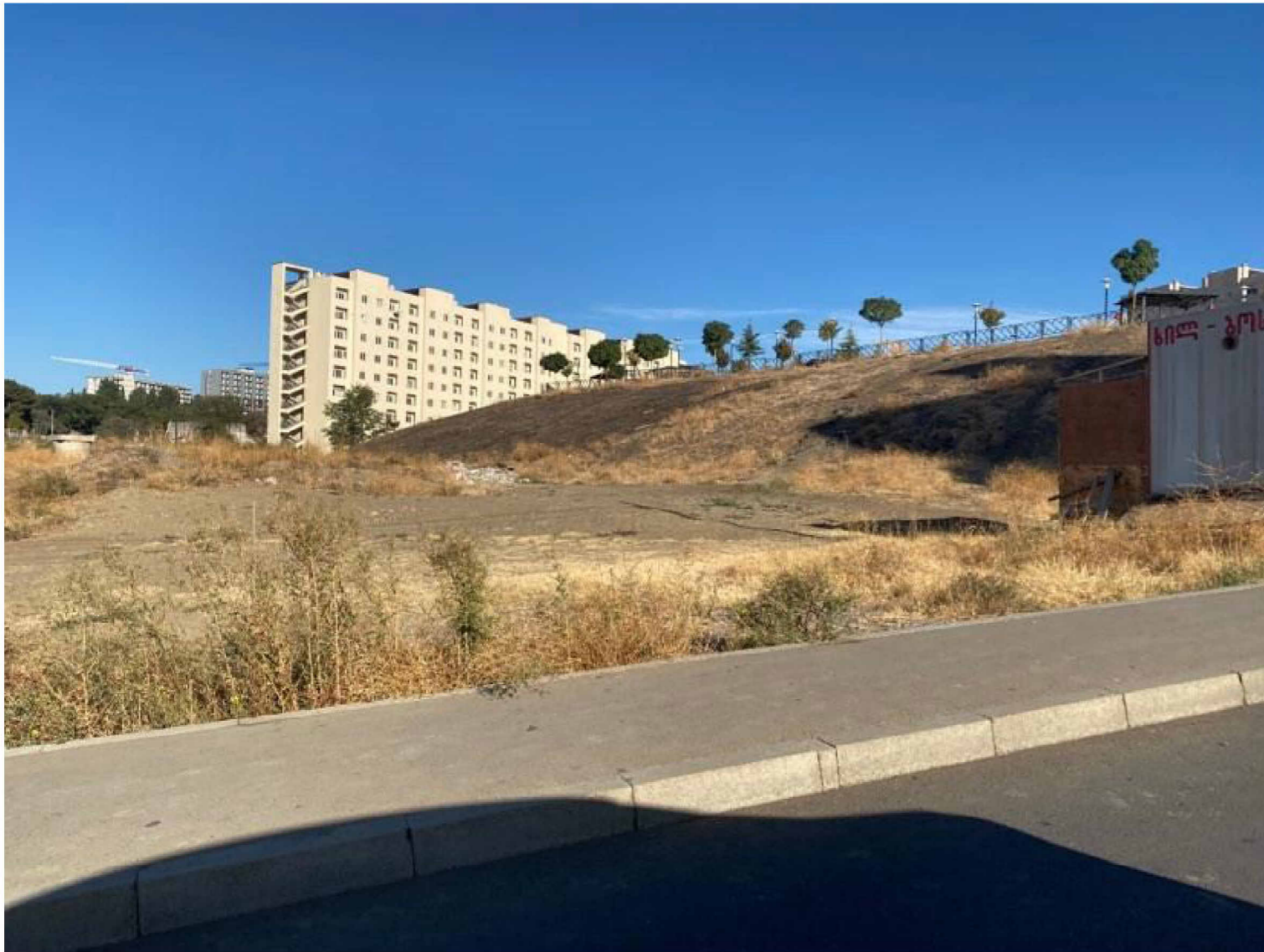

თბილისი 2022

მისამართი: ქ.თბილისი
ჯაფარიძის ქუჩა N3

ფორმატი: A3

პროექტის დასახელება:
სამხედრო ძალების პარკი

დაკვეთი: -

დირექტორი: ლ.ვალიძე

მთ. არქიტექტორი: *ლ. ზაქარაიძე*
ოთარ კობიძე

არქიტექტორი: ქეთევან კობიძე

არქიტექტორი: -

არქიტექტორი: -

ნახაზის სახელი:
ფოტომონტაჟი

მასშტაბი: 1 : 100

სტადია: დაკვეთა

ნახაზის კოდი: A 005

- 1 - მანძილური სივრცე
13 780 მ²
 - 2 - კეტიური სივრცე
20 850 მ²
 - 3 - კეტიური სივრცე
9 310 მ²
 - 4 - საზოგადოებრივი სივრცე
17 855 მ²
 - 5 - სასმონტაჟო სივრცე
61 065 მ²
 - 6 - კომუნიკაციური სივრცე
28 520 მ²
- ჯამური ფართი
155 000 მ²



თბილისი 2022

მისამართი: ქ.თბილისი
ახაშვილის ქარა N3

ფორმატი: A3

პროექტის დასახელება:
სამხედრო ძალების პარკი

დაგეგვითი: -

დირექტორი: ლ.ვალიძე

მთ. არქიტექტორი: 
ოთარ კობიაძე

არქიტექტორი: ქეთევან კობიაძე

არქიტექტორი: -

არქიტექტორი: -

ნახაზის სახელი:
ზონალური სივრცეები

მასშტაბი: 1 : 2000

სტადია: დაგეგვა

ნახაზის კოდი: A 006

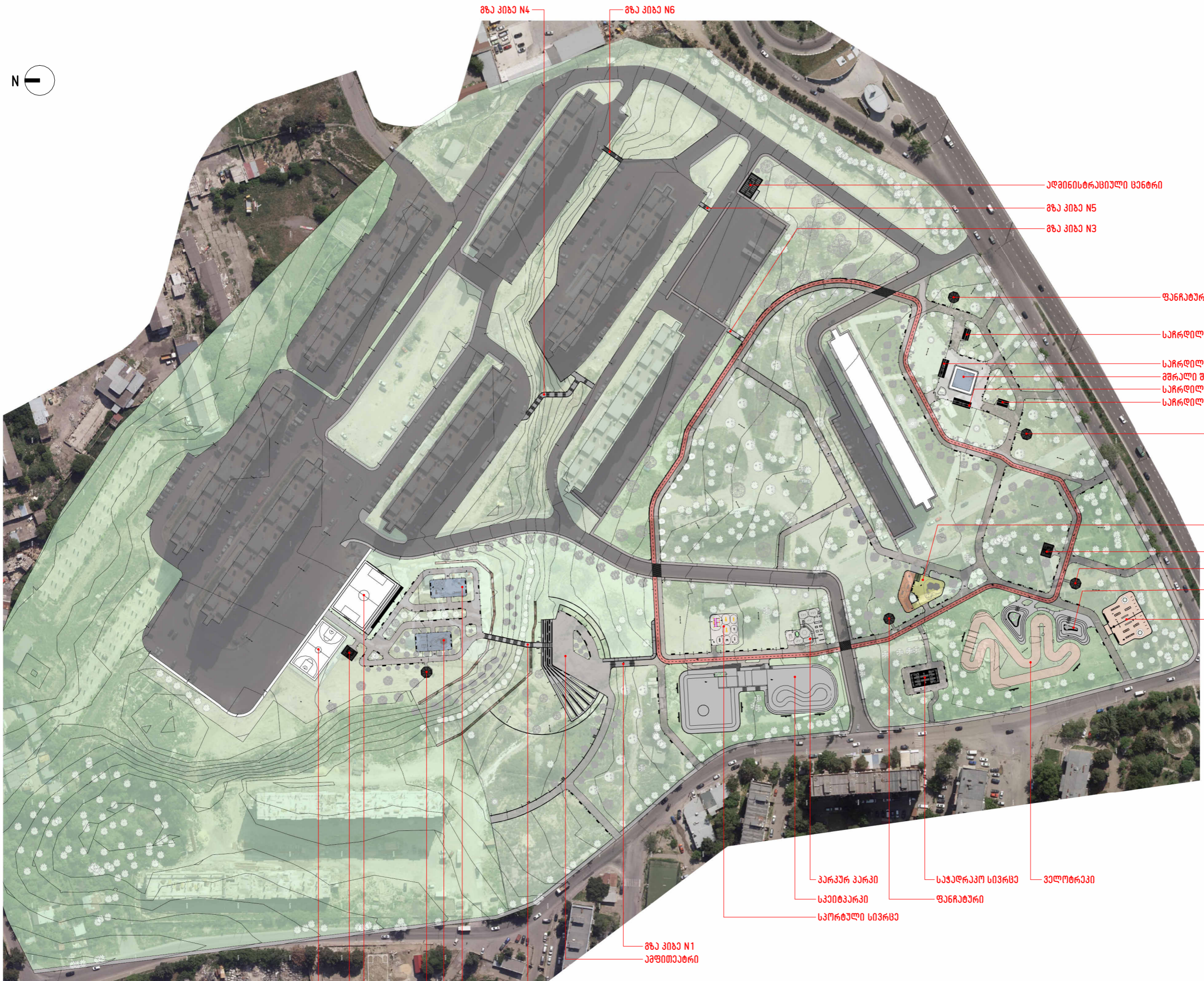
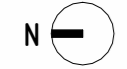

არსებული საკალაბურთო სტადიონი
საპირფარეშო
საფეხბურთო სტადიონი
ფანჯარები

გზა კიბა N2
საბავშვო სივრცე N2
საბავშვო სივრცე N3

გზა კიბა N1
კაფითაბი

პარკურ პარკი
საპიბარკი
სპორტული სივრცე

საჯალრაკო სივრცე
ფანჯარები

ველოტრაკი

ადმინისტრაციული შენობა
გზა კიბა N5
გზა კიბა N3

ფანჯარები
სარკილონელი N2
სარკილონელი N1
მშრალი შადრავანი
სარკილონელი N1
სარკილონელი N2

ფანჯარები
საბავშვო სივრცე N1
საპირფარეშო
ფანჯარები
მოსაჯლომი ტიბუნები
კინოლოგიური პარკი

თბილისი 2022	
მისამართი:	ქ.თბილისი ახაშვილის ქვეა N3
ფორმატი:	A3
პროექტის დასახელება:	სამხედრო ძალების პარკი
დაგეგვითი:	-
დირექტორი:	ლ.ვალიძე
მთ. არქიტექტორი:	ოთარ კობიძე
არქიტექტორი:	ქეთევან კობიძე
არქიტექტორი:	-
არქიტექტორი:	-
ნახაზის სახელი:	საერთო გეგმა
მასშტაბი:	1 : 2000
სტადია:	დაგეგვა
ნახაზის კოდი:	A 007

არქიტექტურული პროექტი

სამხედრო ქალაქის ტერიტორიის პარკი



სივრცე N1

ცენტრალური პარკი

UNIVERSAL PROJECT

Road, Water, Architecture, Topography

ნახაზის სახელი:	ფორმატი:	A3
სივრცე N1 / თავფურცელი	სტადია:	ლაკვითა
	ნახაზის კოდი:	A 100

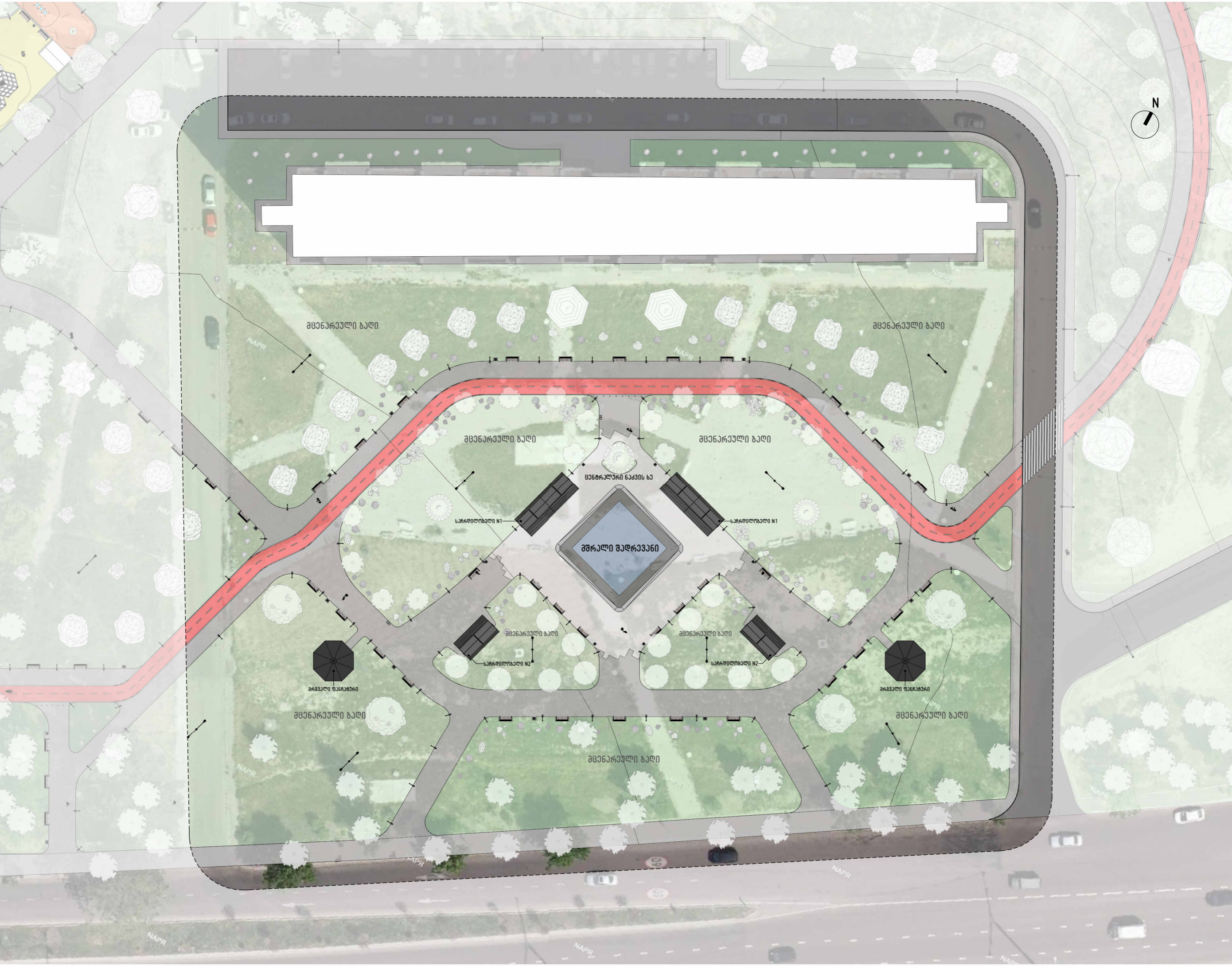

თბილისი 2022	
მისამართი:	ქ.თბილისი ახაშვილის ქაჩა N3
ფორმატი:	A3
პროექტის დასახელება:	სამხედრო ძალების პარკი
დაგეგვითი:	-
დირექტორი:	ლ.ვალიძე
მთ. არქიტექტორი:	ლ.ჩხეიძე
არქიტექტორი:	ქეთევან კობახიძე
არქიტექტორი:	-
არქიტექტორი:	-
ნახაზის სახელი:	სივრცე N1 / მცენარე
მასშტაბი:	1 : 500
სტადია:	დაგეგვითა
ნახაზის კოდი:	A 101

