

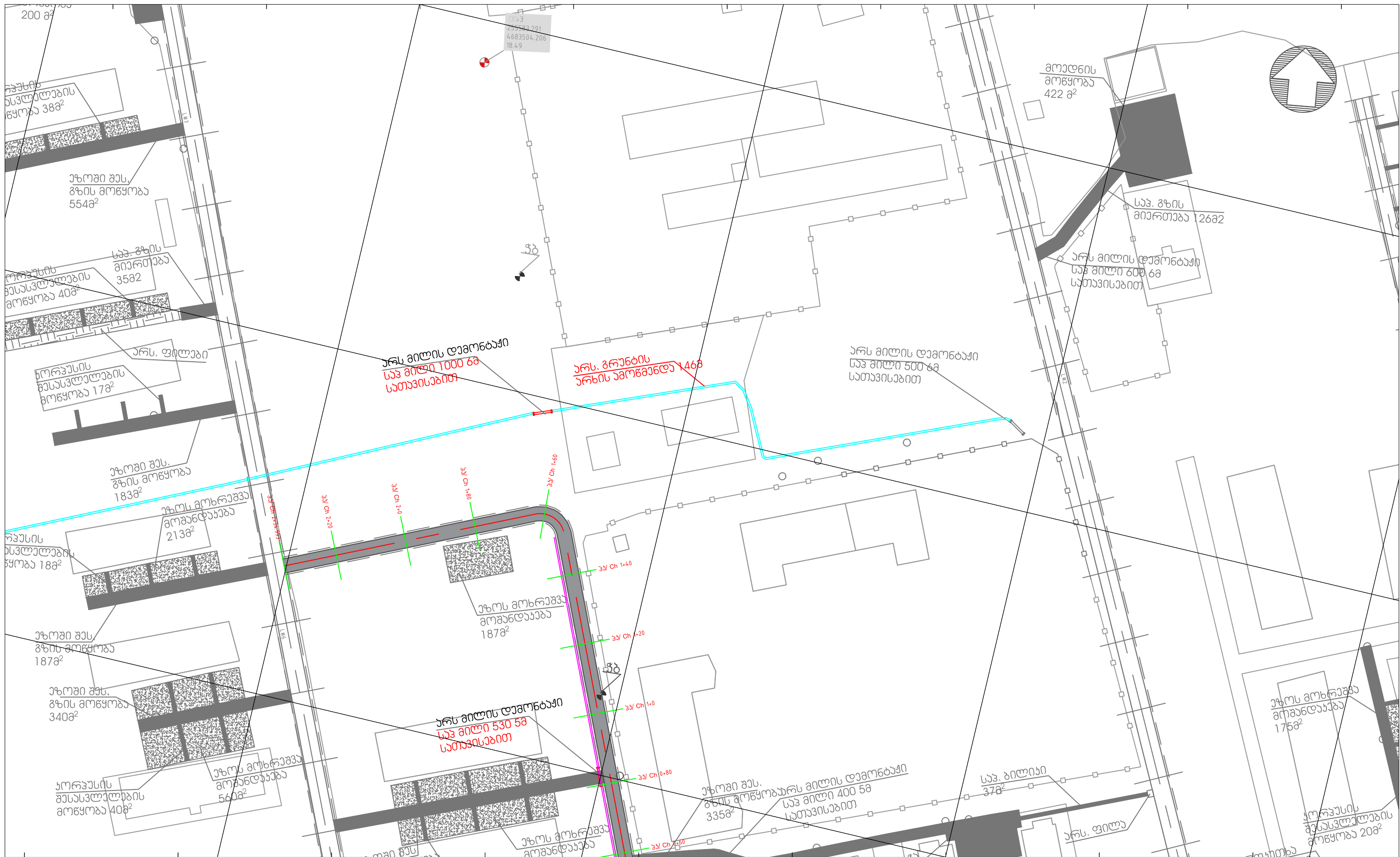

255500.000

4683100.000

4683500.000



255700.000

დაგეგმვის საგანის მენეჯერის ბარათი	საგანის მენეჯერის ბარათი	სამხარეო დასახლებაში არსებული ქორეაჟის უბოძის ათილომოწყობა, მილა გზის რეაბილიტაცია და ხალი ოცნების წინ მოედნის მოწყობა.		ინოვაციური ტექნოლოგიებისა და საინჟინერო მემორიალური ინსტიტუტი შპს „გეომაპი“ ID: 215149177 ქ. სპილენძი, გზ. 108/30/20/6, მ. №227 ტელ: 2424449 ელ: info@geomap.ge www.geomap.ge facebook.com/geomap.pro	დირექტორი	დ. კვარაცხელია	დაგეგმვის საგანის მენეჯერის ბარათი	დასახლების საგანის მენეჯერის ბარათი	გეგმა	ნახაზის (რეგისტრაციის) ზომა A3 (297x420)	
					პრ. ხელმძღვანელი					განმარტების თარიღი	2021
					გეოდეზისტი					ნახაზი №	TV1
					კონსტრუქტორი						

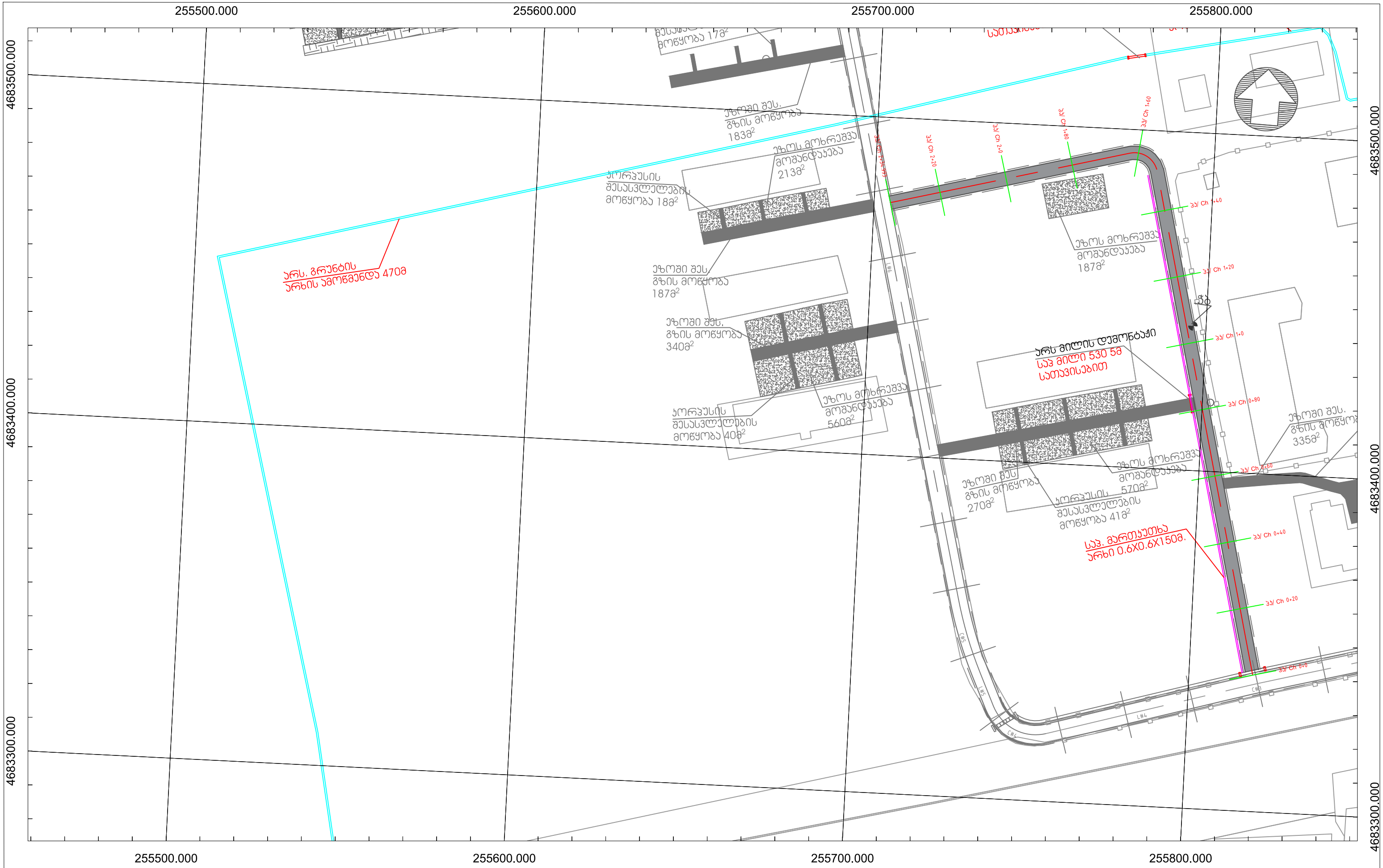

სახელმწიფო	საქართველოს დამსახურება	სამხარეო დასახლებაში არსებული ქორეაქსების უკონკრეტული კათილოგოგრაფია, მიღებული რეგულირებისა და ხალი რეგულირების წინ მოედნის მოწყობა.	ქონს. უწყ. სახ. მ.	 <p>ინოვაციური ტექნოლოგიებისა და საინჟინერო მუშაობებისთვის ინსტიტუტი "გეომაპრო"</p> <p>ID: 215149177 ქ. თბილისი, თბილისის რაიონი, ქ. მ. ნაძარბაშვილის ქ. №227 ტელ: 2424449 ელ. ფოსტა: info@geomap.ge www.geomap.ge facebook.com/geomap.pro</p>	დირექტორი	დ. კვარაცხელია	სახელმწიფო	სახელმწიფო	გეგმა	ნახაზის (რეგულირების) ზომა A3 (297x420)	
					პრ. ხელმძღვანელი					მასშტაბი	თარიღი 2021
					გეოდეზისტი					ნახაზი №	TV1
					კონსტრუქტორი						