

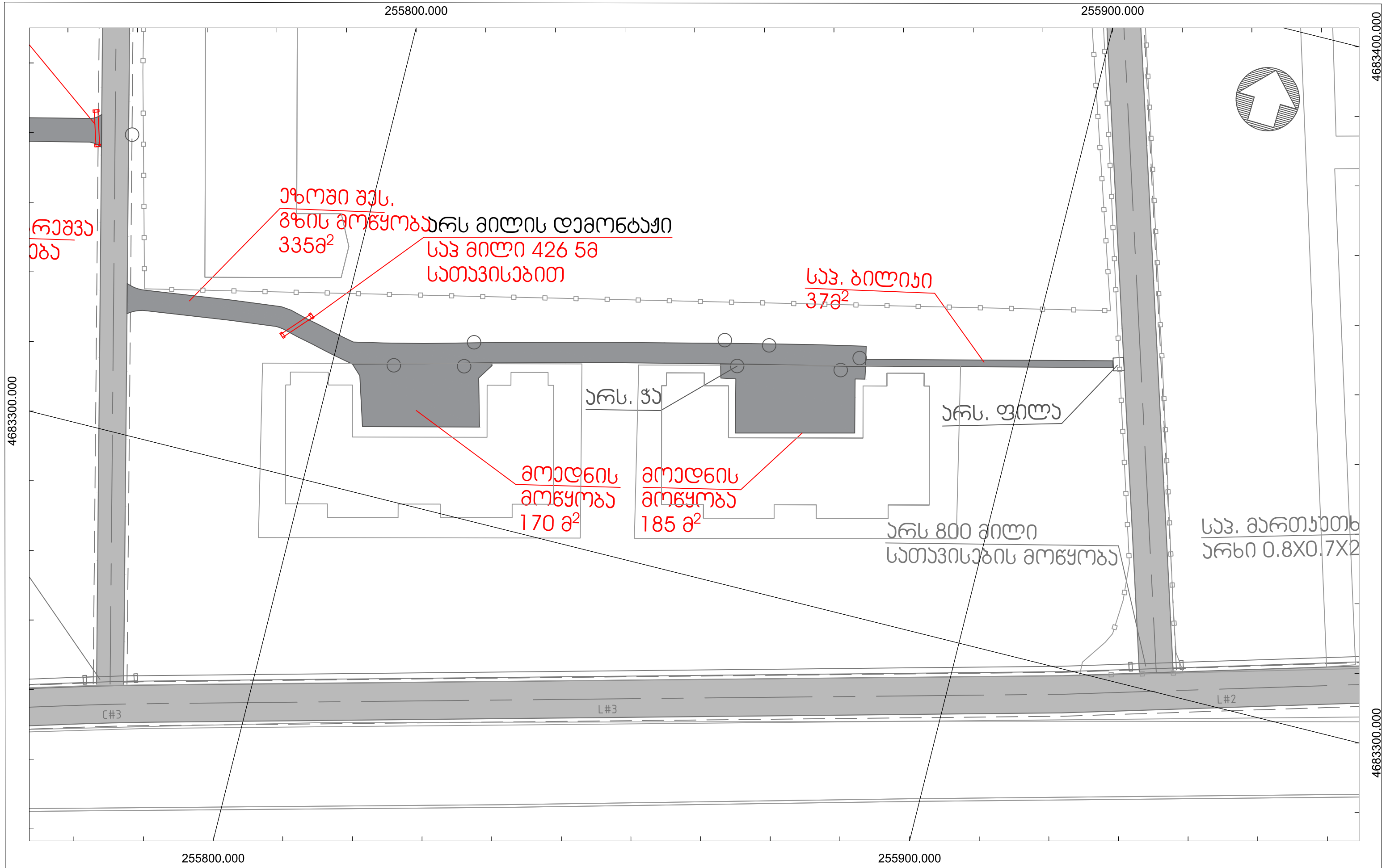

სახელმწიფო	საგარეო მნიშვნელობების მართვა	სამხარეო დასახლებული პუნქტების დასახლება	სამხარეო დასახლებული პუნქტების დასახლება	სამხარეო დასახლებული პუნქტების დასახლება		<p>ინოვაციური ტექნოლოგიებისა და საინჟინერო მემორიალური ინსტიტუტი</p> <p>ID: 215149177 ქ. სპილენძის რაიონის მ. შ. 222 ტელ: 2424449 ელ: info@geomap.ge www.geomap.ge facebook.com/geomap.pro</p>	დირექტორი	დ. კერაძე	დასახლებული პუნქტი	დასახლებული პუნქტი	გეგმა	ნახაზის (ორმონტაჟური ზომა) A3 (297X420)	
							პრ. ხელმძღვანელი					განმარტებული	თარიღი 2021
							კონსტრუქტორი					ნახაზი №	TV1



სახელმწიფო	საქართველოს მთავრობის დასახელება	სამხარეო დასახლებაში არსებული უბრალოდ უბოვის ავთილმოწყობა, მილა შუბის რეაბილიტაცია და ხალი ოცნების წინ მოედნის მოწყობა.	კომპლექსი	 <p>ინოვაციური ტექნოლოგიებისა და საინჟინერო მენეჯმენტის ინსტიტუტი შპს „გეომაპრო“</p> <p>ID: 215149177 ქ. სპილენძის რაიონის მ. ლ. მ. 227 ტელ: 2424449 ელ: info@geomap.ge www.geomap.ge facebook.com/geomap.pro</p>	დირექტორი	დ. კერაცხელია	დაარსების	დასახელება	გეგმა	ნახაზის (რეკონსტრუქციის) ზომები A3 (297X420)	
					პრ. ხელმძღვანელი					მასშტაბი	თარიღი 2021
					კონსტრუქტორი					ნახაზი №	TV2

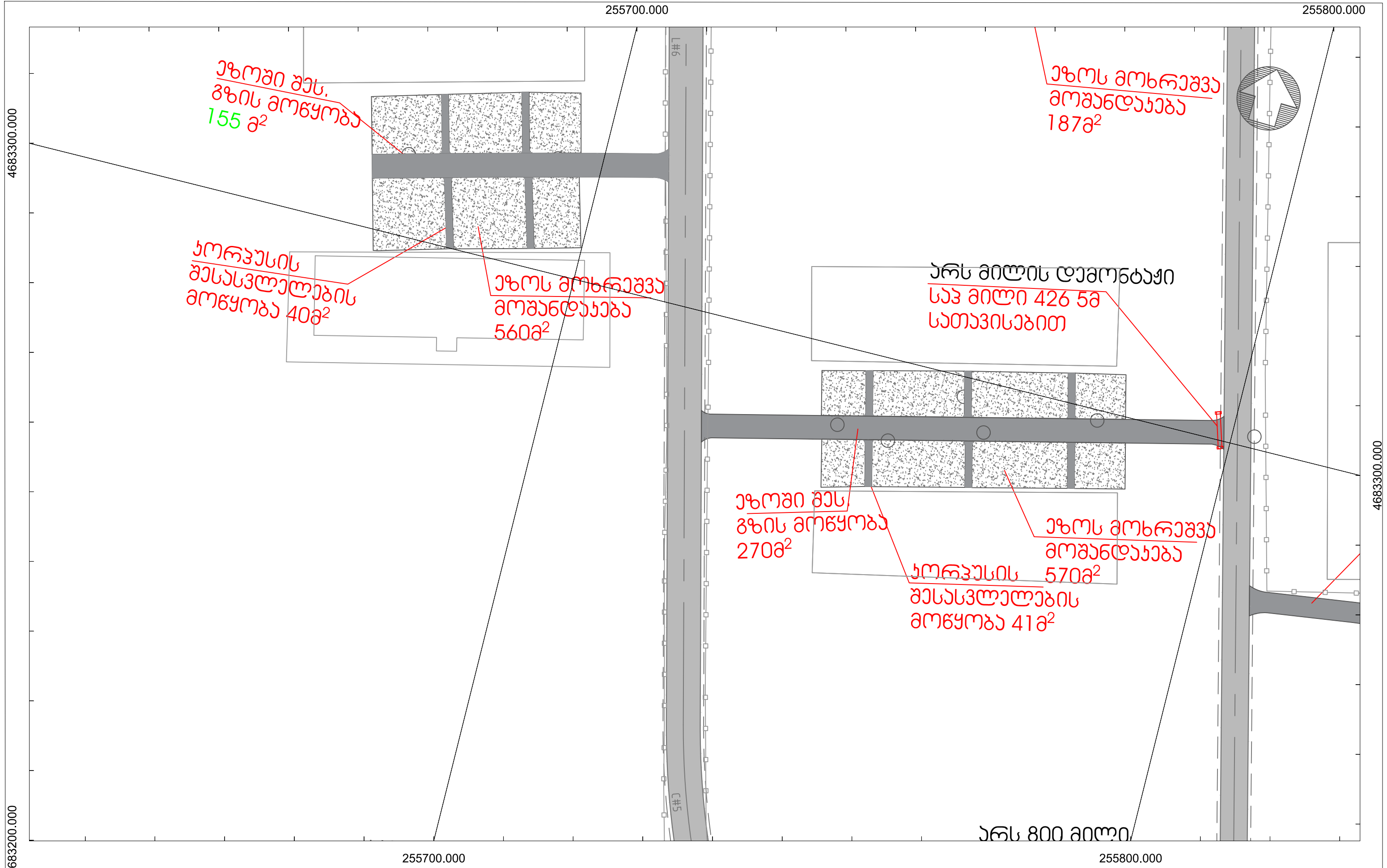

საგანმართო	საგანმართო მუშაობების გეგმა	სამხარეო დასახლებაში არსებული უბოვის უბოვის ავტოლომობა, მილა გზის რეაბილიტაცია და ხალი ოცნების წინ მომადლის მოწყობა.	პროექტის დასახელება		ინოვაციური ტექნოლოგიებისა და საინჟინერო მემორიალური ინსტიტუტი შპს „გეოგეპი“ ID: 215149177 ქ. სპილენძი, გ. შიშინაძის ქ. №227 ტელ: 242449 ელ: შიშინაძე info@geomap.ge www.geomap.ge facebook.com/geomap.pro	დირექტორი	დ. კერაცხელია	დასახელება	დასახელება	გეგმა	ნახაზის (ორმონტაჟური ზომის) A3 (297X420)	
						პრ. ხელმძღვანელი					მასშტაბი	თარიღი 2021
						გეოდეზი					ნახაზი №	TV3
						კონსტრუქტორი						

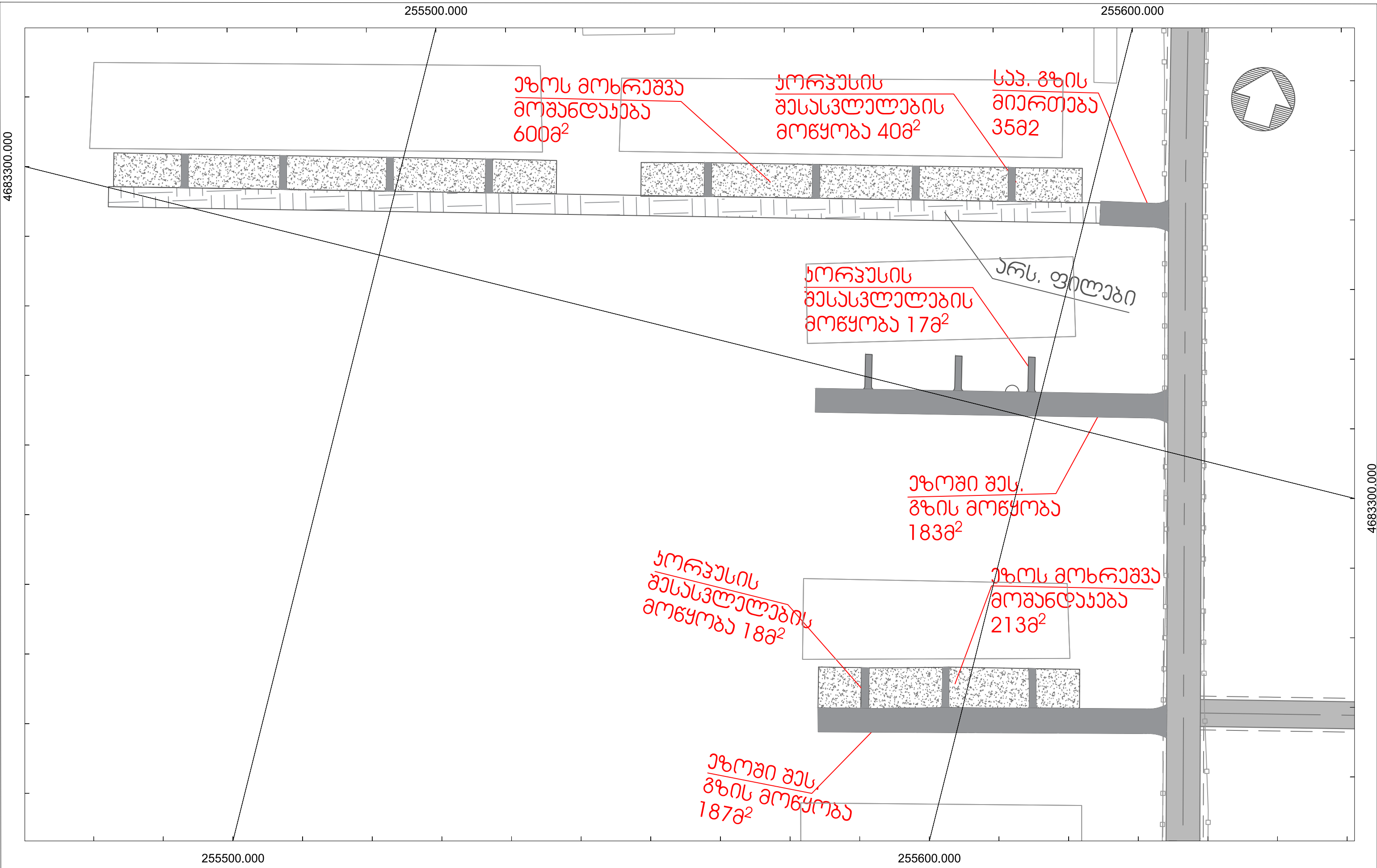

საგანმართო	საგანმართო მუშაობების გეგმა	სამხარეო დასახლებულ რაიონში	სამხარეო დასახლებულ რაიონში არსებული ჯორჯუსის უბანის ადგილობრივი მოწყობის, შიდა ზონის რეაბილიტაცია და ხალხის მოძრაობის ხარისხის მოწყობა.	პროექტის ავტორი	 <p>ინოვაციური ტექნოლოგიებისა და სპეციალური მუშაობებისთვის ინსტიტუტი „გეომაპრო“</p> <p>ID: 215149177 ქ. თბილისი, თბილისის რაიონი, დ. №227 ტელ: 2424449 ელ: info@geomap.ge www.geomap.ge facebook.com/geomap.pro</p>	დირექტორი	დ. კარაგელოა	საგანმართო მუშაობის დასახლებული რაიონი	საგანმართო მუშაობის დასახლებული რაიონი	გეგმა	ნახაზის (ობიექტის) ზომა A3 (297x420)	
						პრ. ხელმძღვანელი					განმარტებული	თარიღი 2021
						გეოდეზისტი					დასახლებული რაიონი	ნახაზი №
						კონსტრუქტორი					დასახლებული რაიონი	TV4

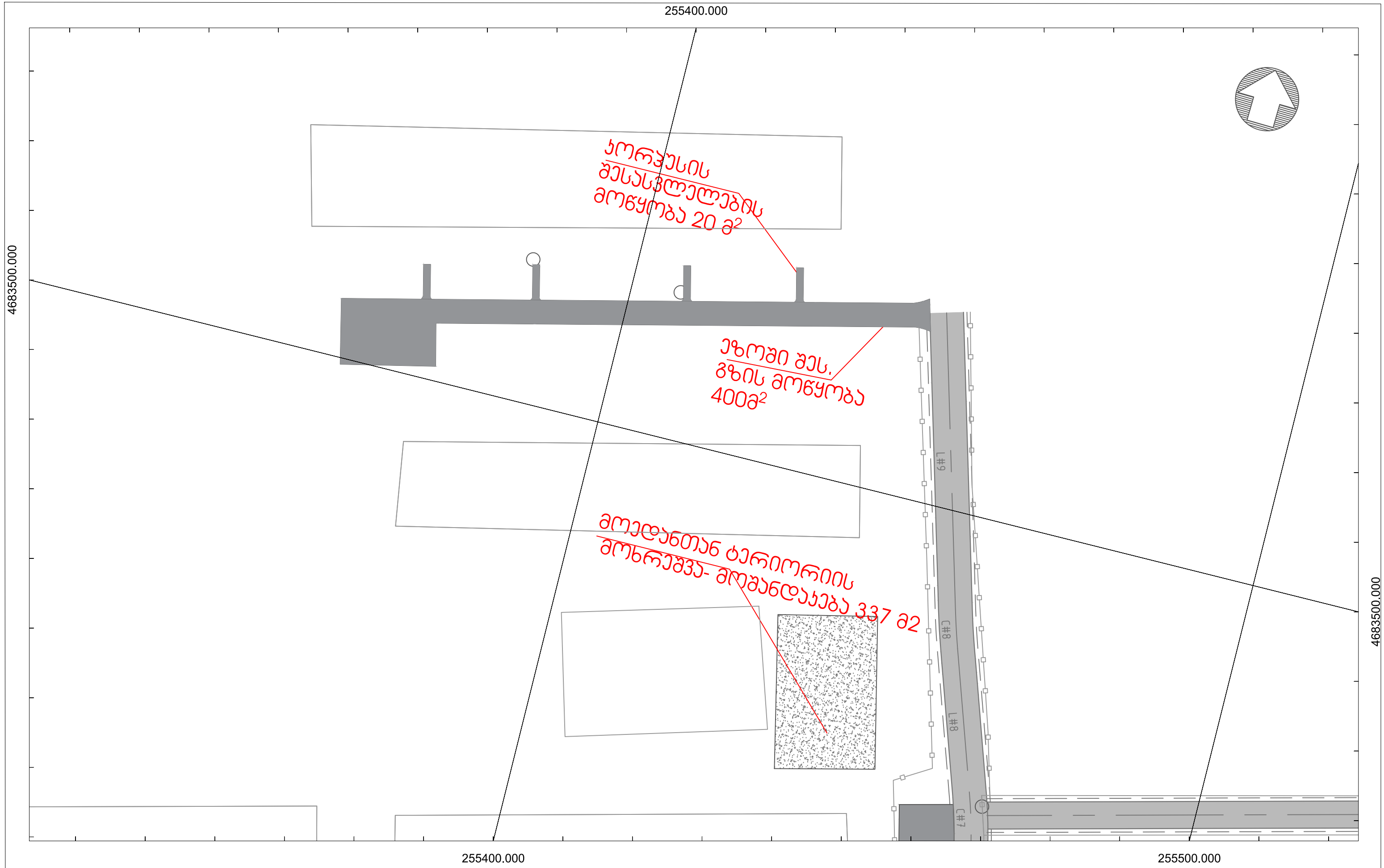

საგარეო	საგარეო მუშაობების მართვა	სამხარეო დასახლებაში არსებული ქორეუსის უბოების ადრენატივიზაცია, შიდა გზების რეაბილიტაცია და ხალი ოცნების წინ მოედნის მოწყობა.	კომპლექსური	 <p>ინოვაციური ტექნოლოგიებისა და საინჟინერო მუშაობათა ინსტიტუტი შპს „გეომაპი“ ID: 215149177 ქ. სპილენძის რაიონის მუნიციპალიტეტის ქ. ნ. 227 ტელ: 2424449 ელ: შიფტა: info@geomap.ge www.geomap.ge facebook.com/geomap.pro</p>	დირექტორი	დ. კერაძე	საგარეო მუშაობების მართვა	საგარეო მუშაობების მართვა	ნახაზის (ფორმალური) ზომის A3 (297x420)	
					პრ. ხელმძღვანელი				განმარტებული	თარიღი 2021
					კონსტრუქტორი				განმარტებული	ნახაზი № TV6