



ამონაწერი საჯარო რეესტრიდან

განცხადების რეგისტრაცია
N 892017190186 - 07/12/2017 18:02:58

მომზადების თარიღი
11/12/2017 12:45:53

საკუთრების განყოფილება

ზონა	სექტორი	კვარტალი	ნაკვეთი	ნაკვეთის საკუთრების ტიპი: საკუთრება
სამგრეღია	ქ. სამგრეღია			ნაკვეთის დანიშნულება: არასასოფლო სამეურნეო
34	08	44	167	დაზუსტებული ფართობი: 2361.00 კვ.მ.
მისამართი: ქალაქი სამგრეღია, ქუჩა რესპუბლიკა, N 240				ნაკვეთის წინა ნომერი: 34.08.22.052 ;
				შენიშვნა-ნაგებობის ჩამონათვალი: N1 საერთო ფართობით 669.6 კვ.მ.

მესაკუთრის განყოფილება

განცხადების რეგისტრაცია : ნომერი 882009223544 , თარიღი 28/07/2009 17:24:41
უფლების რეგისტრაცია: თარიღი 07/05/2010

უფლების დამადასტურებელი დოკუმენტი:

- მომართვა N404 , დამოწმების თარიღი:28/07/2009 , სამგრეღიის მუნიციპალიტეტის საკრებულო
- მიღება-ჩაბარების აქტი , დამოწმების თარიღი:04/03/2008 , საქართველოს ეკონომიკური განვითარების სამინისტროს სახელმწიფო ქონების აღრიცხვის და პრივატიზაციის რაჭა-ლეჩხუმი-იმერეთის სამხარეო სამმართველო
- საქართველოს ეკონომიკური განვითარების სამინისტროს სახელმწიფო ქონების აღრიცხვის და პრივატიზაციის რაჭა-ლეჩხუმი-იმერეთის სამხარეო სამმართველოსა და სამგრეღიის მუნიციპალიტეტს შორის დადებული ხელშეკრულება , დამოწმების თარიღი:04/03/2008 , საქართველოს ეკონომიკური განვითარების სამინისტროს სახელმწიფო ქონების აღრიცხვის და პრივატიზაციის რაჭა-ლეჩხუმი-იმერეთის სამხარეო სამმართველო

მესაკუთრები:

სსიპ თვითმმართველი თემი სამგრეღიის მუნიციპალიტეტი ID ნომერი:238769025

მესაკუთრე:

სსიპ თვითმმართველი თემი სამგრეღიის მუნიციპალიტეტი

აღწერა:

იპოთეკა

საგადასახლო გირავნობა:

რეგისტრირებული არ არის

ვალდებულება

ყაღაღა/აკრძალვა:

რეგისტრირებული არ არის

მოვალეთა რეესტრი:

რეგისტრირებული არ არის

"ფიზიკური პირის მიერ 2 წლამდე ვადით საკუთრებაში არსებული მატერიალური აქტივის რეალიზაციისას, აგრეთვე საგადასახადო წლის განმავლობაში 1000 ლარის ან მეტი ღირებულების ქონების საჩუქრად მიღებისას საშემოსავლო გადასახადი გადახდას ექვემდებარება საანგარიშო წლის მომდევნო წლის 1 აპრილამდე, რის შესახებაც აღნიშნული ფიზიკური პირი იმავე ვადაში წარუდგენს დეკლარაციას საგადასახადო ორგანოს. აღნიშნული ვალდებულების შეუსრულებლობა წარმოადგენს საგადასახადო სამართალდარღვევას, რაც იწვევს პასუხისმგებლობას საქართველოს საგადასახადო კოდექსის XVIII თავის მიხედვით."

- დოკუმენტის ნამდვილობის გადამოწმება შესაძლებელია საჯარო რეესტრის ეროვნული სააგენტოს ოფიციალურ ვებ-გვერდზე www.napr.gov.ge;
- ამონაწერის მიღება შესაძლებელია ვებ-გვერდზე www.napr.gov.ge, ნებისმიერ ტერიტორიულ სარეგისტრაციო სამსახურში, იუსტიციის სახლებსა და სააგენტოს ავტორიზებულ პირებთან;
- ამონაწერში ტექნიკური სარეგისტრაციო აღმოჩენის შემთხვევაში დაგვიკავშირდით: 2 405405 ან პირადად შეავსეთ განაცხადი ვებ-გვერდზე;
- კონსულტაციის მიღება შესაძლებელია იუსტიციის სახლის ცხელ ხაზზე 2 405405;
- საჯარო რეესტრის თანამშრომელთა მსრიდან უკანონო ქმედების შემთხვევაში დაგვიკავშირდით ცხელ ხაზზე: 08 009 009 09
- თქვენთვის საინტერესო ნებისმიერ საკითხთან დაკავშირებით მოგვწერეთ ელ-ფოსტით: info@napr.gov.ge



საკადასტრო გეგმა

საჯარო რეესტრის ეროვნული
სააგენტო

საკადასტრო კოდი: **34.08.44.167**

ნაკვეთის დანიშნულება:

არასასოფლო სამეურნეო

განცხადების ნომერი: **892017190186**

ფართობი:

2361 კვ.მ (WGS 84 / UTM zone 38N)

მომზადების თარიღი: **11/12/2017**

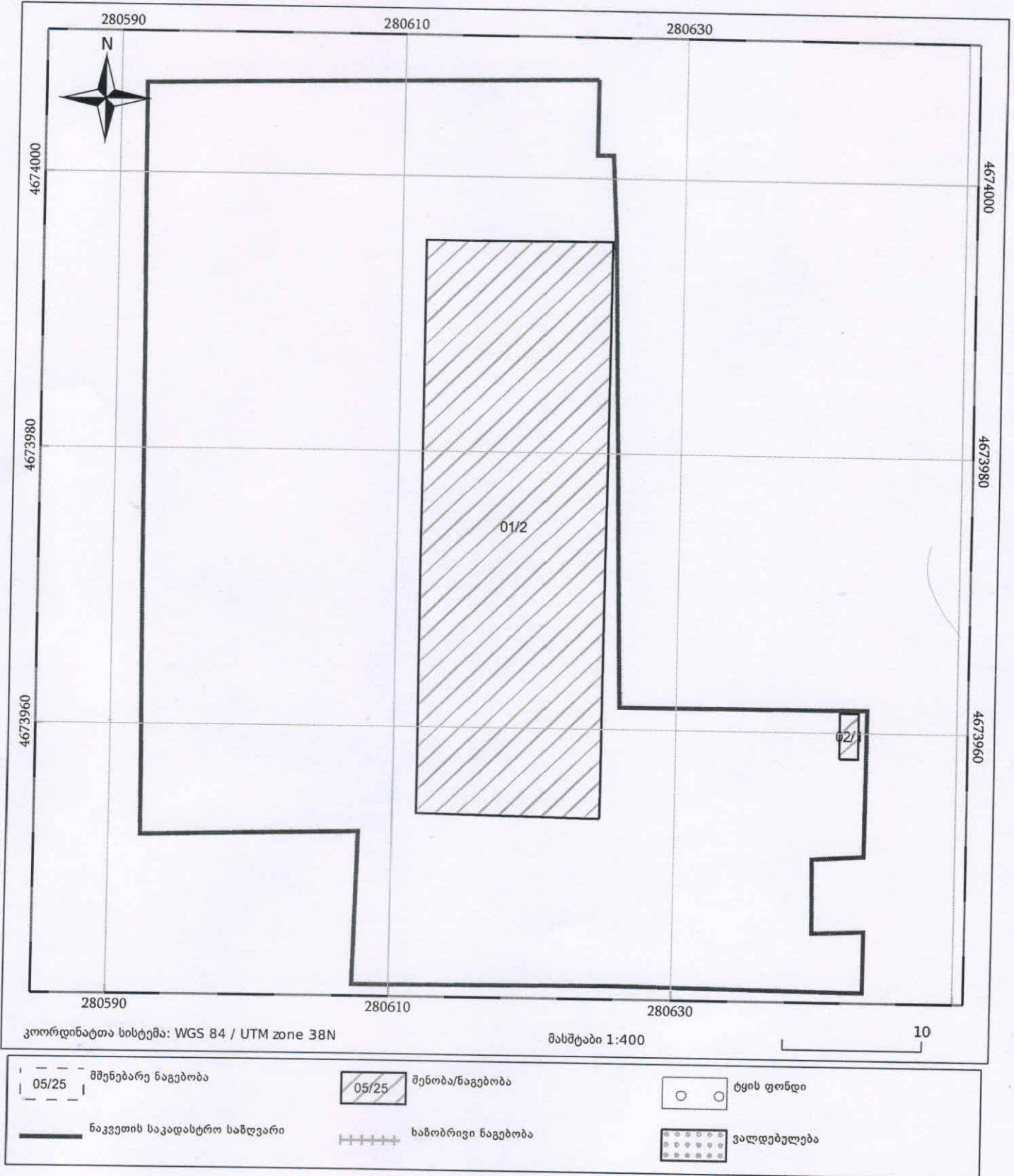





განმარტებითი ბარათი

საპროექტო-სახარჯთაღრიცხვო დოკუმენტაცია მოიცავს ქალაქ სამტრედიამი #6 ბაგა-ბაღის სარემონტო სამუშაოებს. საპროექტო-სახარჯთაღრიცხვო დოკუმენტაცია დამუშავებულია ქვეყანაში მოქმედი სამშენებლო ნორმებისა და წესების შესაბამისად და საველე-საკვლევადიებო მასალების საფუძველზე.

გამოყენებული ლიტერატურა:

1. ს.ნ და წ. IV-14-84
2. III.03.01.85 - „მშენებლობის ორგანიზაცია“
3. ს.ნ. და წ. III 4-80 „უსაფრთხოების ტექნიკა მშენებლობაზე“
4. სამშენებლო რესურსების ფასები 2018 წლის II კვარტლის დონეზე
ხარჯთაღრიცხვაში მიღებულია შემდეგი დარიცხვები:
 1. ზედნადები ხარჯი- 10%
 2. გეგმიური დაგროვება- 8%
 3. გაუთვალისწინებელი სამუშაოები- 3%
 4. დ.ღ.გ.- 18%

სახარჯთაღრიცხვო დოკუმენტაცია საბაზრო ურთიერთობის პირობებში არის ობიექტის წინასწარი საორიენტაციო ღირებულება და არ წარმოადგენს დამკვეთსა და შემსრულებელს შორის ანგარიშსწორების დოკუმენტს. მათ შორის ანგარიშსწორება უნდა განხორციელდეს ფაქტიური დანახარჯების მიხედვით სათანადო დოკუმენტაციის წარდგენით, ქვეყანაში მოქმედი კანონმდებლობით.

მშენებლობის ორგანიზაციის პროექტი

1. სამშენებლო ობიექტის მოკლე დახასიათება

საპროექტო ობიექტი მდებარეობს ქალაქ სამტრედიამში, რესპუბლიკის ქ.#240-ში.

რეაბილიტაცია უკეთდება ბაგა-ბაღის შენობის ფასადებს. მოსაწყობის უკანა ეზოს შემოღობვა. არსებული ლითონის ღობე და შესასვლელი ჭიშკარი უნდა შეიღებოს ზეთოვანი საღებავით.

ბაგა-ბაღის შენობის წინა ფასადზე არსებულ მანსარდთან ხდება არსებული შეფიფერის ამოშენება სამშ. ბლოკით. ამისათვის არსებული ფანჯარის ღობებს გამაგრებით რიგვლით და კოლონიით.

წინა ფასადზე არსებული ორი ლითონის კარიდან ერთი გადაგვაქვს გვერდით არსებული ხის კარის ადგილზე. დარჩენილი კარის ღობეები (2 ცალი) ამოშენდება 0,8 მეტრ სიმაღლეზე და ქწყობა ორი ცალი მეტალპლასტმასის ფანჯარა.

უკანა ეზოში ეწყობა ტუალეტი. რკ/ბეტონის კანალიზაციის დ=1500მმ, L=1500მმ, ჭის რეოლზე ქწყობა იატაკის რკ/ბეტონის ფილა და შენობის კედლები. შენობის გარედან, იატაკში ეწყობა საპყრო პლასტმასის მილი და ხვრეტი ასინიზაციის მანქანის მისაერთებლად.

2. მშენებლობის მოსამზადებელი პერიოდის ამოცანები

სამუშაოების დაწყებამდე ყველა არსებული მიწისქვეშა კომუნიკაციები, რომლებიც იმყოფებიან სამუშაო ზონაში, დაზუსტებულ უნდა იქნას იმ მუშაკთა თანდასწრებით, რომლებიც პასუხისმგებლებიც არიან ამ კომუნიკაციების ექსპლუატაციაზე.

3. მშენებლობის ხანგრძლივობა

პროექტით გათვალისწინებული სამუშაოების შესრულების ვადა განსაზღვრულია: 90 დღე.

4. მშენებლობის ორგანიზაციის სქემა

პროექტში გათვალისწინებული სამუშაოების ჩამონათვალი და მოცულობა განსაზღვრულია საპროექტო დავალების, აზომვების და ნახაზების საფუძველზე.

სამუშაოთა წარმოების რიგითობა და მათი შეთავსება გათვალისწინებულია სამშენებლო ობიექტის კალენდარულ გეგმაში.

5. უსაფრთხოების ტექნიკა მშენებლობაში

სამშენებლო მოედანზე სამუშაოები უნდა იყოს ორგანიზებული იმგვარად, რომ უზრუნველყოფილი იქნას მშენებლობის უსაფრთხოება.

ობიექტზე უნდა იყოს პირველადი სამედიცინო დახმარების გასაწევი საშუალებები.

სამშენებლო მოედანი დასახლებულ ადგილებში და საზოგადოებრივ სივრცის მომიჯნავედ უნდა იყოს შემოღობილი, რათა სამშენებლო მოედანზე შესვლა იყოს კონტროლირებადი და გამორიცხული იყოს უნებლიე შესვლის შესაძლებლობა.

ღამის საათებში მუშაობის შემთხვევაში სამშენებლო მოედანი, სამუშაო უბანი, გასასვლელი და მისასვლელი სათანადოდ უნდა იყოს განათებული.

დატვირთვა - განტვირთვის სამუშაოები, როგორც წესი, უნდა ტარდებოდეს მექანიზებული მეთოდით, უსაფრთხოების ტექნიკის წესების მოტივების მიხედვით.

სამშენებლო კონსტრუქციის აწევა დასაშვებია მხოლოდ გვარღზე მიმაგრებული მარყუჟის ან ტრავერსის ჩაბმით. აძწის მემანქანებსა და მუშა პერსონალს შორის უნდა არსებობდეს კომუნიკაციის საშუალება.

მშენებლობის წარმოებაში უსაფრთხო მეთოდების და სანიტარული ნორმების დაცვა სავალდებულოა. სამუშაოების დროს საჭიროა ს.ნ. და წ. III 4-80 „უსაფრთხოების ტექნიკა მშენებლობაზე“ და სხვა ნორმატიული დოკუმენტების დაცვა.

6. გარემოს დაცვა

სამუშაოების წარმოებისას სამშენებლო მოედანი პერიოდულად უნდა გაიწმინდოს სამშენებლო ნარჩენებისა და ნაგვისაგან, რათა არ მოხდეს გარემოს დაბინძურება. მშენებლობის დასრულების შემდეგ კი უნდა მოხდეს ტერიტორიის სრული დასუფთავება.

გარემოს დაცვის სამსახურის ნებართვის გარეშე ობიექტის სიახლოვეს იკრძალება ხეებისა და მრავალწლიანი ნარგავების მოჭრა ან განადგურება.

വാഴ്ചയിലെ വാഴ്ച

VI საპატრულო პოსტის არსებული შენობის
განკვეთა 1:100

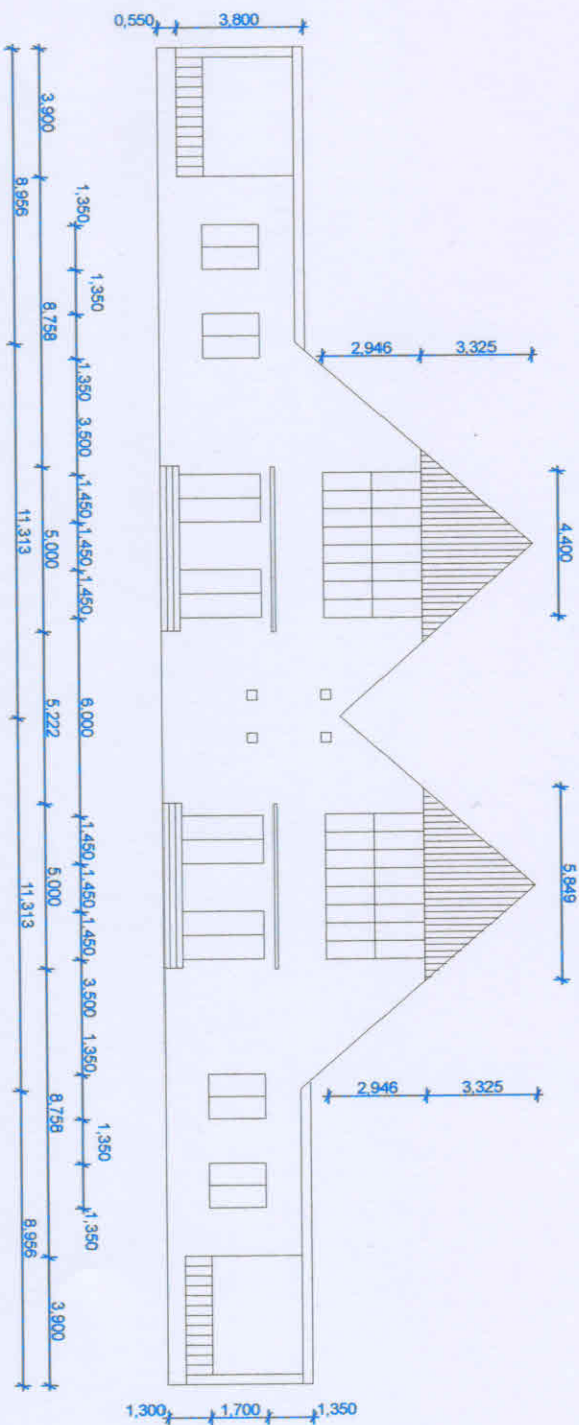

VI საპატრულო საპატრულო პოსტის გვერდხედი

VI საპატრულო საპატრულო პოსტის გვერდხედი

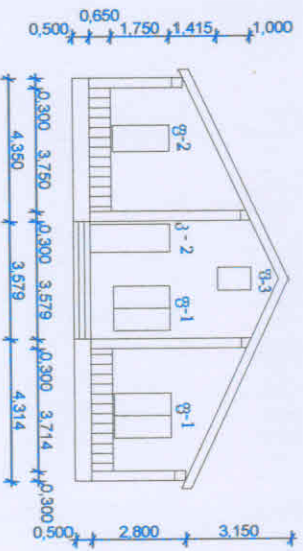
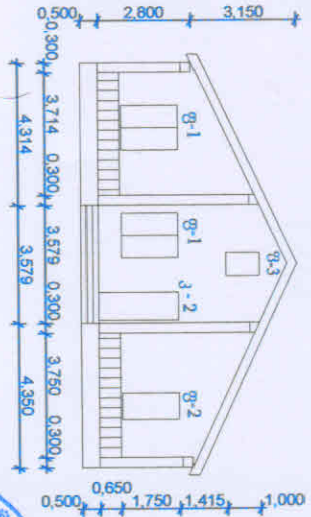

თანამშრომელი	სამსახური	თარიღი	ინფორმაცია ჯგუფის გეგმის გეგმის შესახებ	
დირექტორი	მ. მ. მ. მ.		საპატრულო პოსტის არსებული შენობის განკვეთა VI საპატრულო პოსტის არსებული შენობის განკვეთა	
პროექტი	მ. მ. მ. მ.		საპატრულო პოსტის არსებული შენობის განკვეთა VI საპატრულო პოსტის არსებული შენობის განკვეთა	
რედაქტორი	მ. მ. მ. მ.		საპატრულო პოსტის არსებული შენობის განკვეთა VI საპატრულო პოსტის არსებული შენობის განკვეთა	
შეამოწმა	მ. მ. მ. მ.		საპატრულო პოსტის არსებული შენობის განკვეთა VI საპატრულო პოსტის არსებული შენობის განკვეთა	

სტადია	შენიშვნები	შეამოწმა
2		
5		

VI საბავშვო ბაღის ფასადი რეაბილიტაციის შედეგად

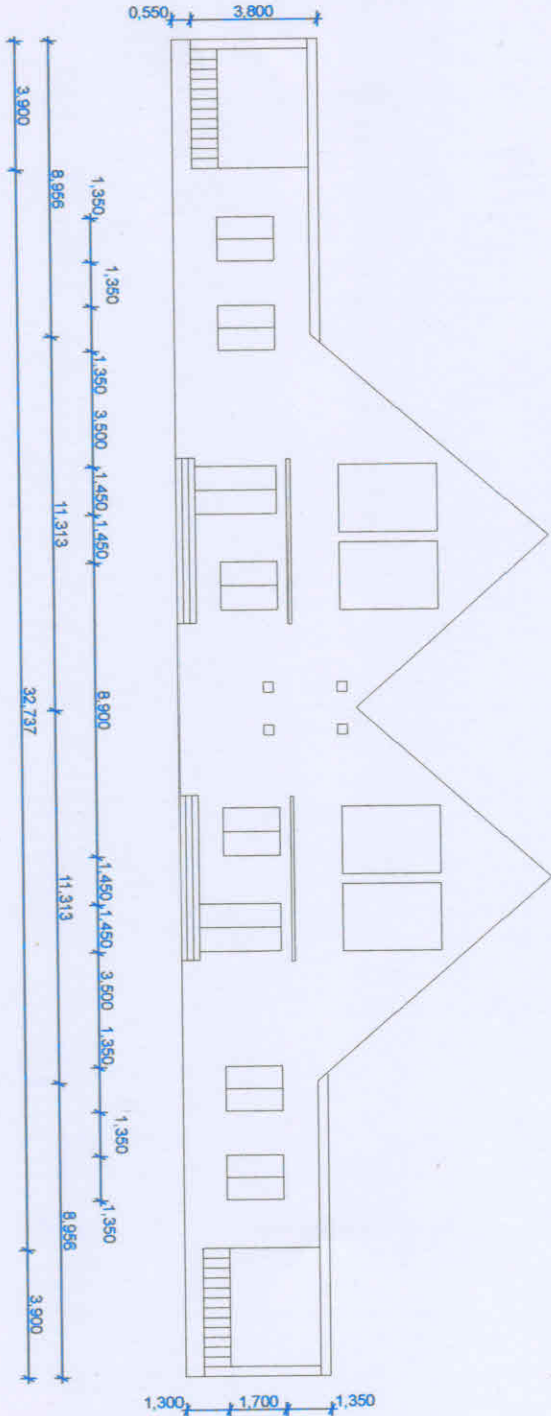

თანამდებარეობა	ხელმოწერა	შპს-ი	თარიღი	05.08.2019	VI საბავშვო ბაღის ფასადი რეაბილიტაციის შედეგად	შპს-ი
დირექტორი		გერგო			საბავშვო ბაღის სახელმძღვანელო-საინჟინერო სამსახურების კონტრაქტი	სტაფი
მომხმარებელი		გერგო				ა.ნ.
პროექტორი		გერგო				4
რეკონსტრუქცია		გერგო				5
შენიშვნა						მაკშტაბი 1:100
						დამკვეთი: საგანმანათლებლო რეაბილიტაციის ეროვნული აგენტობა

სარეგულირებელი გეგმა

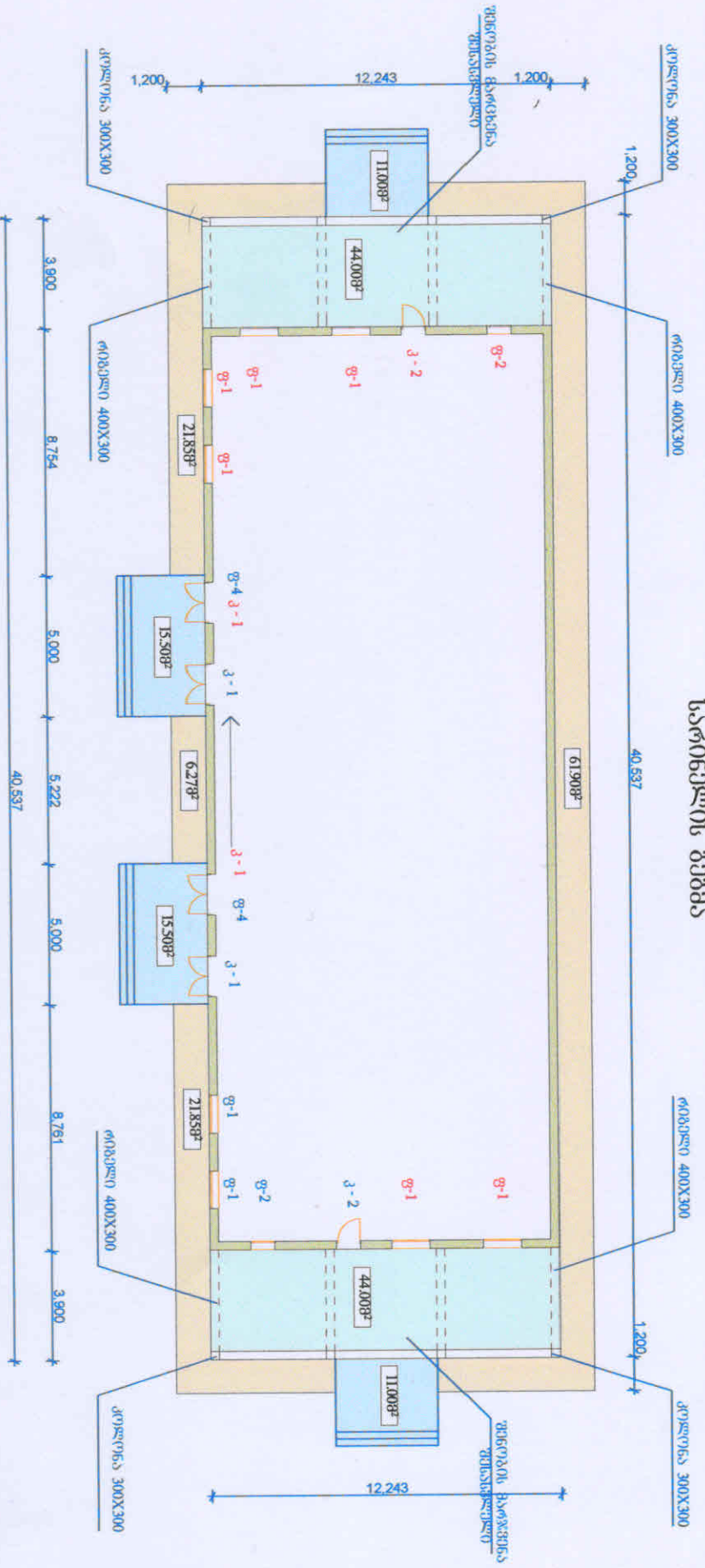

შესაბამელი გვერდები

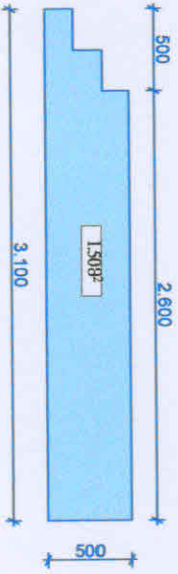

თანამდებარეობა	ხელმოწერა	გვანი	თარიღი	069.409.0691 „აშიად გურთუღაძე“	
ფორმირების	გერგულაძე			სტადია უმცველი უმცველები	
მომდინებელი				კვლავ საპროექტო VI	
პროექტი				საპროექტო გარე საპროექტო-	
დასრულება				სარეგულირებელი საპროექტის	
შეასრულება				პროექტი	
				სარეგულირებელი გეგმა	ფაქტობრივი სარეგულირებელი გეგმის საფუძველზე
				სარეგულირებელი გეგმა	ფაქტობრივი სარეგულირებელი გეგმის საფუძველზე

ಕರ್ನಾಟಕ ಸರ್ಕಾರದ ಅಧಿಕಾರ

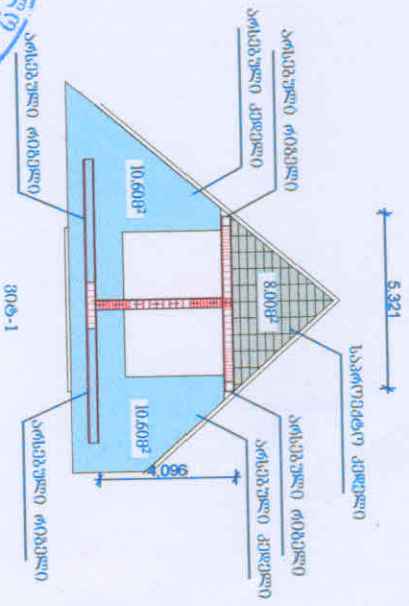
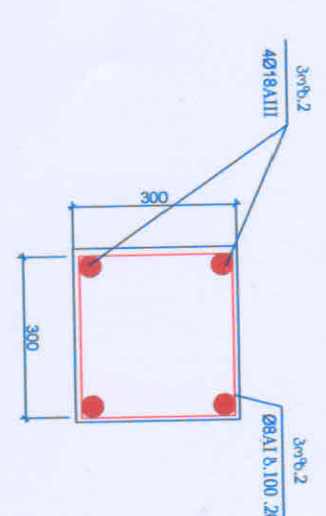
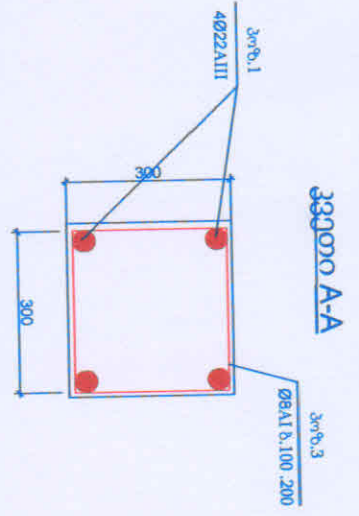
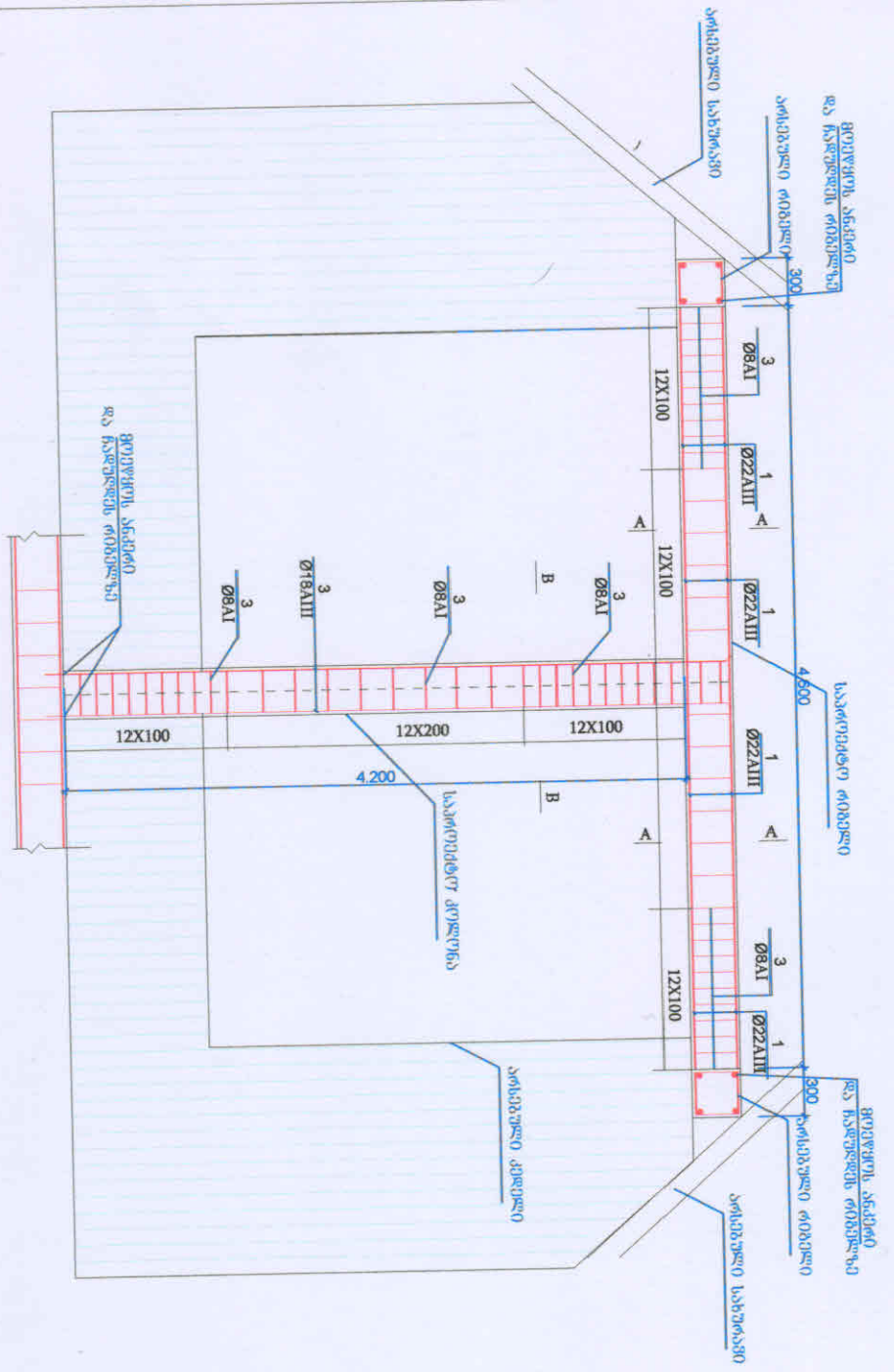

პოზ. #	აინტენიონის კლასი და დიამეტრი მმ	სიგრძე მ	რაოდენობა	საერთო სიგრძე მ	ერთი წონა კგ	საერთო მასა კგ	მოცულობა
1	Ø22 A III	4.6	4.0	18.40	2.98	54.80	
2	Ø18A III	4.5	4.0	18.0	2.0	36.00	
3	Ø8A I	1.2	72.0	86.40	0.4	35.00	
4	ბეტონი 250 მ						0.82მ ³

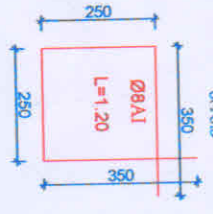

თანამდებარეობა	ხელმოწერა	მკვეთი	თარიღი
დოკუმენტი			
მომხმარებელი			
პროექტორი			
დაამუშავა			
შეამოწმა			



ოგდმეოთხედიანი „გაიარ გორაკულაში“
 მასშტაბი 1:100
 მასშტაბი 1:100
 მასშტაბი 1:100

პოზ.3
 Ø8A I & 100.200

პოზ.2
 4Ø18A III

პოზ.1

5.321

0.82მ³

შენიშვნის ბარათი ტუალეტის გეგმა

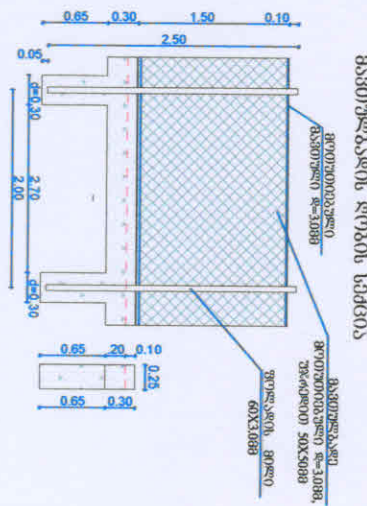
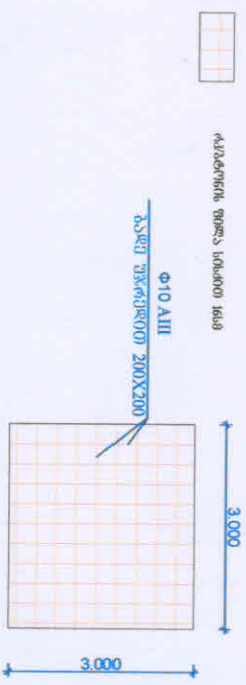
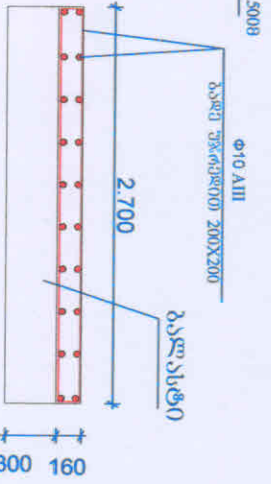
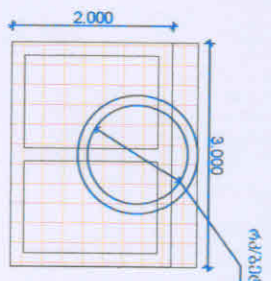
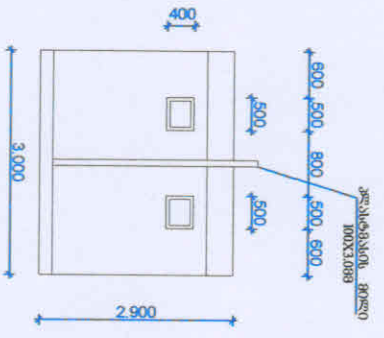
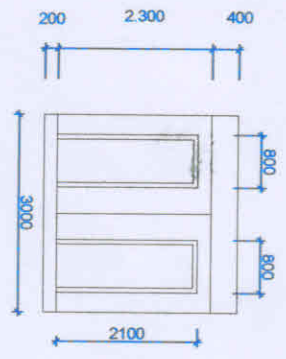
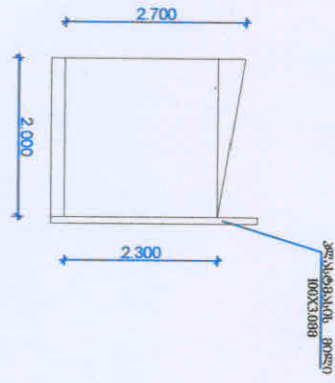
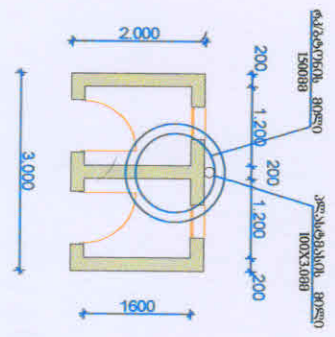

№	რეზიუმე	რეკონსტრუქცია
1	ფურცლის რიგები №-60X3.088	2.50 მ
2	პალატების რიგები №-100X3.088, შრატის რიგები 90X3.088	3.00 მ
3	პალატების რიგები №-3.088	0.35 მ
4	პალატების რიგები №-2.088	0.005 მ
5	პალატების რიგები №-2.50	0.20 მ
6	პალატების რიგები	0.10 მ
7	პალატების რიგები	0.25 მ

პუნ. №	პროექტის აღწერა	სიმაღლე მ	რეკონსტრუქცია	საპროექტო სიმაღლე მ	მატა მმ	შეიქმნა რა, მ²
1	პალატების რიგები №-10 მ 88	1800		1800	0.62/11.60	2.70მ²
2	პალატების რიგები №-18.5					1.44მ²

კატეგორია	სახელი	ფუნქცია	ფურცლის რიგები	ფურცლის რიგები	ფურცლის რიგები
შენიშვნის ბარათი	გეგმა	ტექნიკური	1	2	3



შენიშვნის ბარათი ტუალეტის გეგმა

საპროექტო სახელი: ტუალეტის გეგმა

საპროექტო მასშტაბი: 1:100

საპროექტო თარიღი: 2023

საპროექტო ადრესი: ...