

მონ. რ/ბ. სვეტების მიჯმის სამონტაჟო გეგმა $\nabla +7.70$ ნიშნულზე

(მ 1:150)

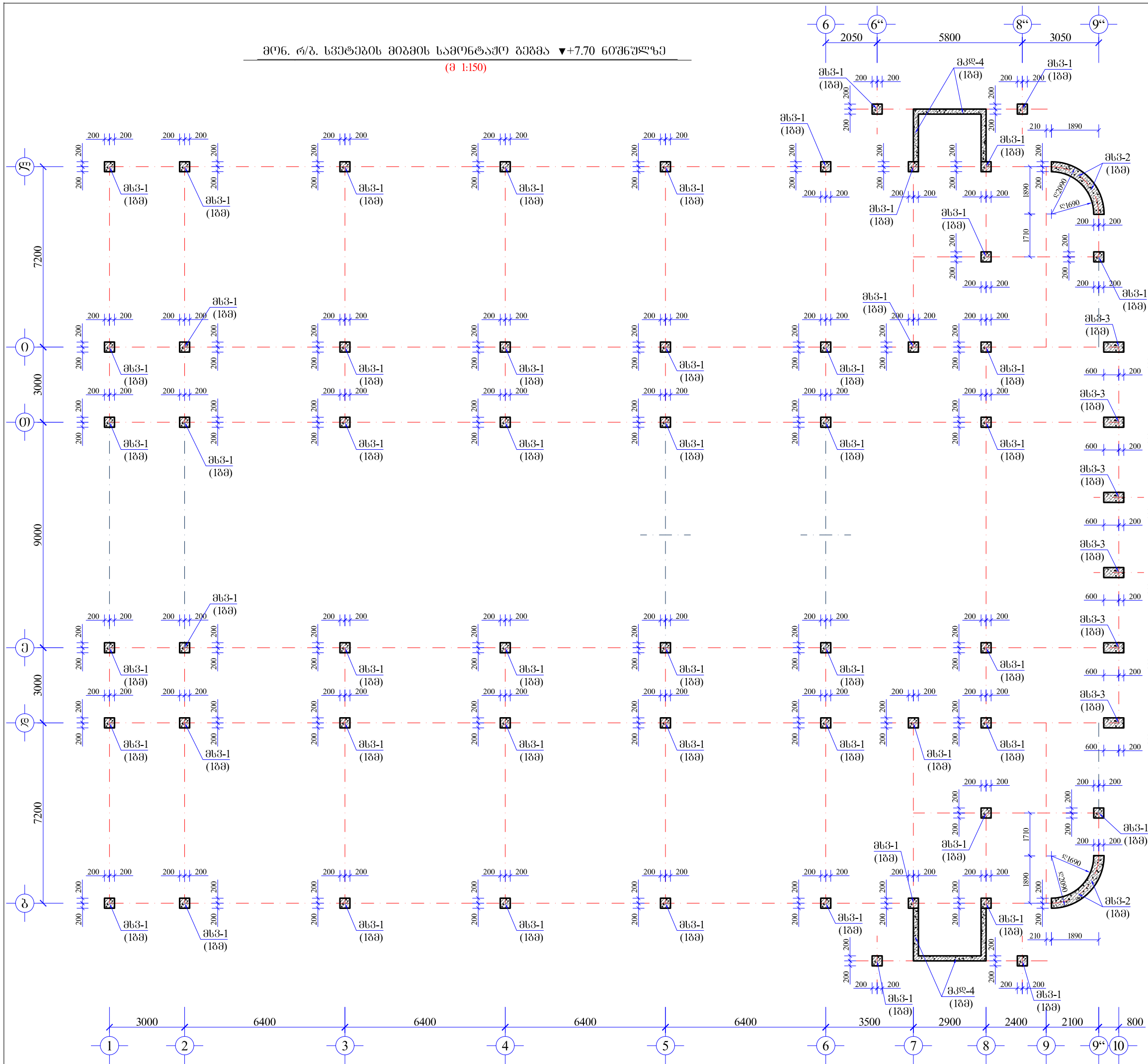

დასახელება:

კასპის პროფსასწავლებელი

კასპის მუნიციპალიტეტი
კასპი
შილა ქართლი
საქართველო
3514

ტ.: (+995) 577 94 11 96

±0.00 = 563.25

შენიშვნა:

- მონ. რ/ბ. სვეტები და კედლები მიეგან ღერძ სამონტაჟო სქემის შესაბამისად და დაარბირდეს კონსტრუქციული ნახაზის მიხედვით (თხილე სვეტის და კედლის არბირება)
- მონ. რ/ბ. სვეტებში განაპირა ღეროები გაღებულ ერთმანეთს ვანური შეღებვით, ხოლო დარჩენილი შუა ღეროები დასაყვები გაღებულ შეპირაპირებოდ 30-d მანძილზე. გაღებვის წერტილად მიჩნეულია ხართულის სიმაღლის ერთი მესამედი.
- მონ. რ/ბ. კედლებში მუშა არმატურის ღეროები გაღებულ ერთმანეთს შეპირაპირებოდ 30-d მანძილზე.
- მონ. რ/ბ. კონსტრუქციები უნდა მოეწოდოს „Б-25“ კლასის ბეტონზე. განსაკუთრებული ყურადღება უნდა მიექცეს ბეტონის კლასსა და მიგრირების ხარისხს.

სსიპ



საგანმანათლებლო და სამეცნიერო ინფრასტრუქტურის განვითარების სააგენტო

მ. ალექსიძის 1. შენობა-ნაგებობა №1. II სართული
თბილისი
საქართველო
2600
ტ.: (+995 32) 2 200 220; 2 200 233; www.esida.ge

ნახაზის დასახელება

მონ. რ/ბ. სვეტების მიჯმის სამონტაჟო გეგმა $\nabla +7.70$ ნიშნულზე

ნახაზის სტატუსი

ტექნიკური დოკუმენტაცია
/კონსტრუქციული ნაწილი/

სამშენებლო-საარქიტექტო სამსახურის უფროსი მერაბ ჭონიაშვილი

პრ. მი. კონსტრუქტორი თემურაზ ლახარიაშვილი

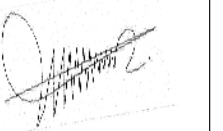

მასშტაბი

1:150

ფურც. № კრ-14

სტატუსი რევიზია

მოხ. რ/ბ. მზიდი კონსტრუქციების სამონტაჟო გეგმა ▼+11.60 ნიშნულზე

(მ 1:150)

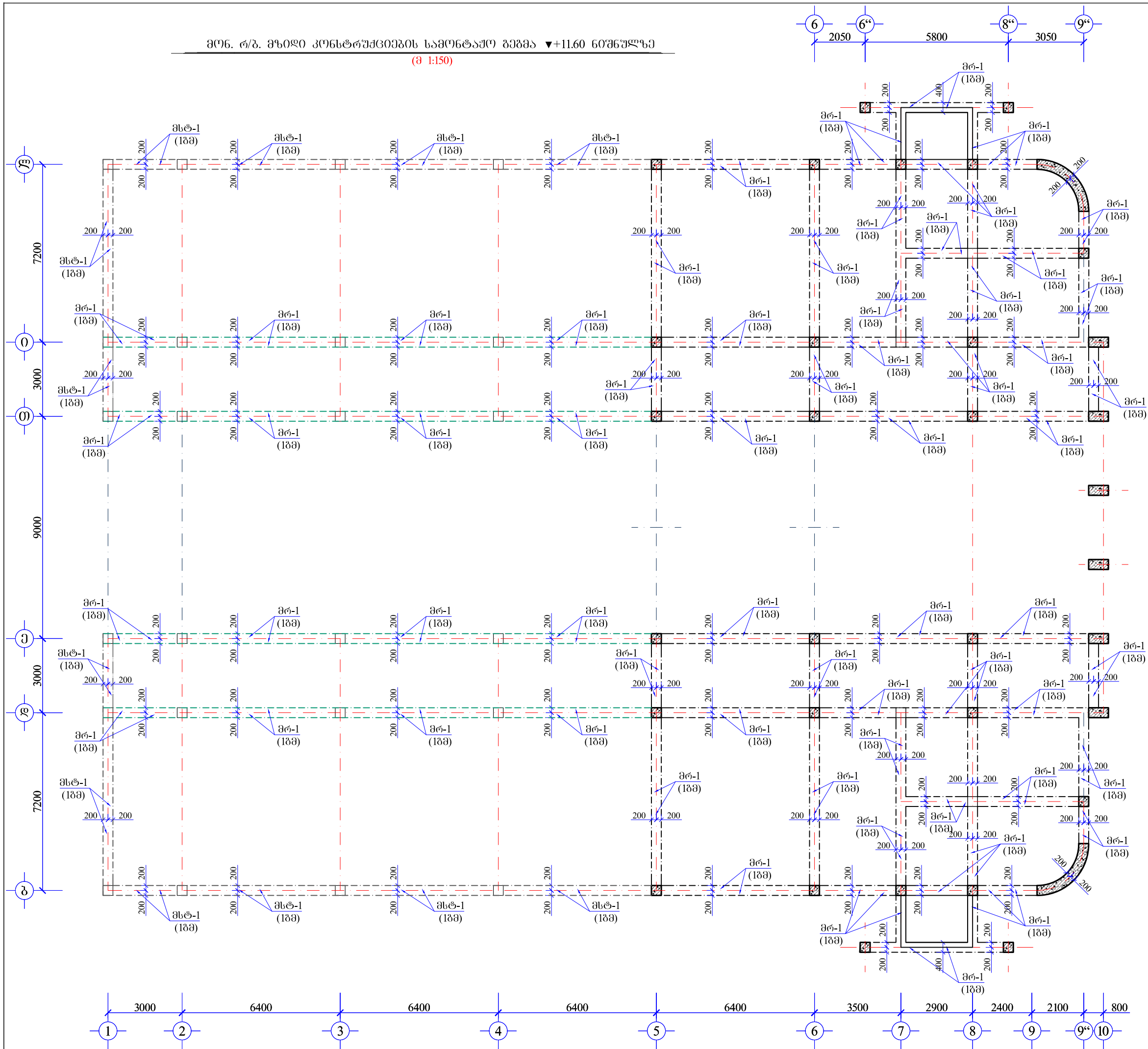

დასახელება:

კასპის პროსასწავლებელი

კასპის მუნიციპალიტეტი
კასპი
შიდა ქართლი
საქართველო
3514

ტ.: (+995) 577 94 11 96

±0.00 = 563.25

შენიშვნა:

1. მოხ. რ/ბ. რიგელება მოეწყო და დაარბილეს კონსტრუქციული ნახაზის შესაბამისად (იხ. რიგელის არმირება).
2. მოხ. რ/ბ. რიგელებაში არმატურის ღებრები დასაშვებია გაღებულ შეპირაპირებულ 30-მ მანძილზე. ზედა ზონაში მაღის შუაში, ხოლო ქვედა ზონაში მაღის ერთ მესამედ - ერთ მეოთხედ მონაკვეთის საზღვრებში.
3. მოხ. რ/ბ. კონსტრუქციები უნდა მოეწყო „ბ-25“ კლასის ბეტონზე. განსაკუთრებული ყურადღება უნდა მიექცეს ბეტონის კლასსა და ვიბრირების ხარისხს.

სსიპ



საგანმანათლებლო და სამეცნიერო ინფრასტრუქტურის განვითარების სააგენტო

მ. ალექსიძის 1. შენობა-ნაგებობა №1. II სართული
თბილისი
საქართველო
2600
ტ.: (+995 32) 2 200 220; 2 200 233; www.esida.ge

ნახაზის დასახელება

მოხ. რ/ბ. მზიდი კონსტრუქციების სამონტაჟო გეგმა ▼+11.60 ნიშნულზე

ნახაზის სტატუსი

ტექნიკური დოკუმენტაცია
/კონსტრუქციული ნაწილი/

სამშენებლო-საარქიტექტო სამსახურის უფროსი მერაბ ჯონიაშვილი

პრო. მთ. კონსტრუქტორი თეიმურაზ ლახარიაშვილი

მასშტაბი

1:150

ფურც. № კრ-15

სტატუსი რევიზია

მონ. რ/ბ. სვეტების მიჯმის სამონტაჟო გეგმა ▼+11.60 ნიშნულზე

(მ 1:150)

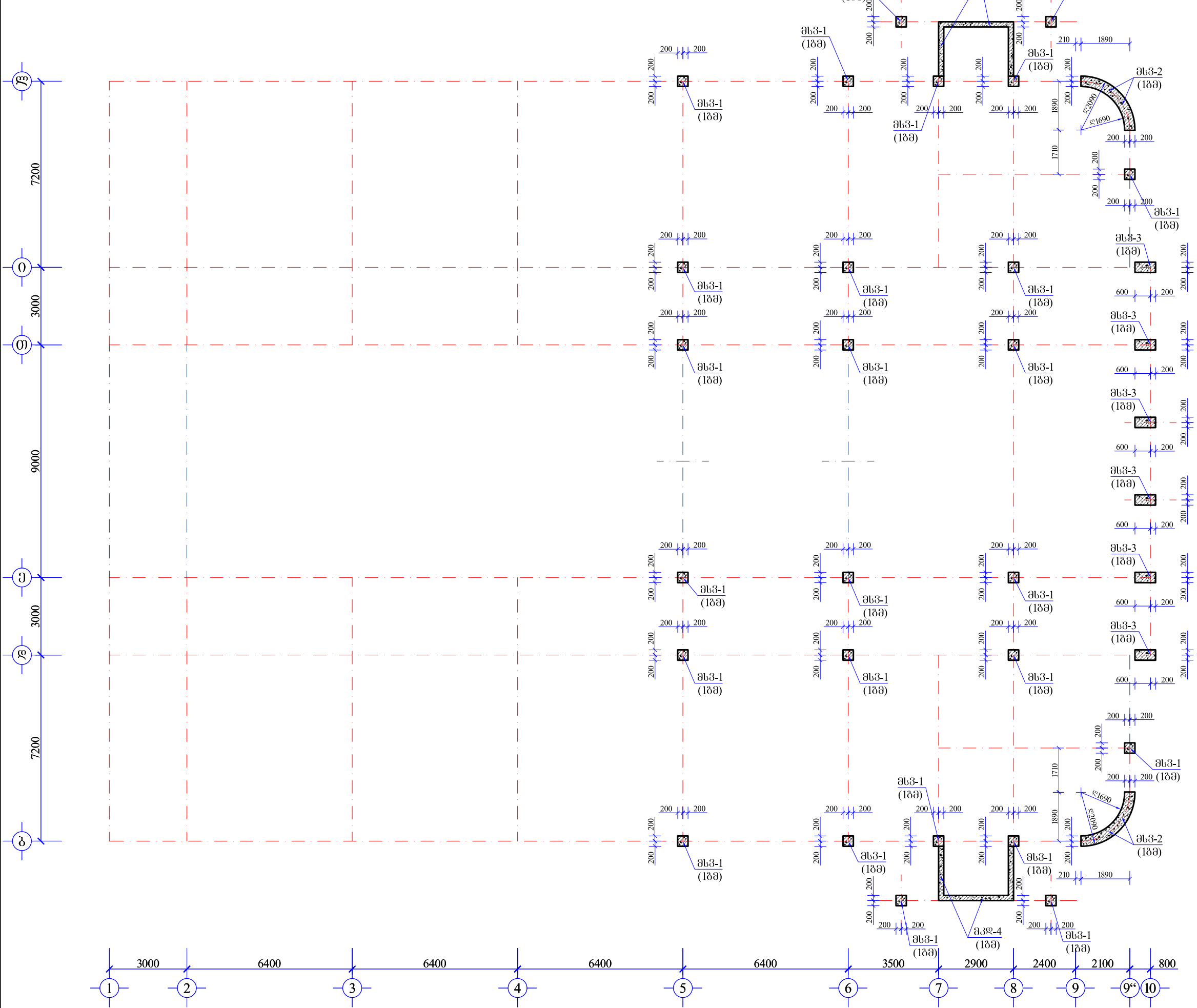

დასახელება:

კასპის პროფსასწავლებელი

კასპის მუნიციპალიტეტი
 კასპი
 შილა ქართლი
 საქართველო
 3514

ტ.: (+995) 577 94 11 96 ±0.00 = 563.25

- შენიშვნა:
- მონ. რ/ბ. სვეტები და კედლები მიეგან ღეროს სამონტაჟო სქემის შესაბამისად და დაარსებულ კონსტრუქციულ ნახაზს მიხედვით (თბილი სვეტის და კედლის არმირება)
 - მონ. რ/ბ. სვეტებში განაპირა ღეროები გაღებულ ერთმანეთს ვანური შეღებვით, ხოლო ღარბენილი შუა ღეროები დასაყვება გაღებულ შეპირაპირებულ 30-დ მანძილზე. გაღებვის წერტილად მიჩნეულია სართულის სიმაღლის ერთი მესამედი.
 - მონ. რ/ბ. კედლებში მუშა არმატურის ღეროები გაღებულ ერთმანეთს შეპირაპირებულ 30-დ მანძილზე.
 - მონ. რ/ბ. კონსტრუქციები უნდა მოეწოდოს „Б-25“ კლასის ბეტონზე. განსაკუთრებული ყურადღება უნდა მიექცეს ბეტონის კლასსა და მიგრირების ხარისხს.

სსიპ



საგანმანათლებლო და სამშენებლო ინფრასტრუქტურის განვითარების სააგენტო

მ. ალექსიძის 1. შენობა-ნაგებობა №1. II სართული
 თბილისი
 საქართველო
 2600
 ტ.: (+995 32) 2 200 220; 2 200 233; www.esida.ge

ნახაზის დასახელება

მონ. რ/ბ. სვეტების მიჯმის სამონტაჟო გეგმა ▼+11.60 ნიშნულზე

ნახაზის სტატუსი

ტექნიკური დოკუმენტაცია
 /კონსტრუქციული ნაწილი/

სამშენებლო-საპროექტო სამსახურის უფროსი მერაბ ჯონიაშვილი

პრ. მთ. კონსტრუქტორი
 თეიმურაზ ლახარიაშვილი



მასშტაბი
 1:150

ფურც. № კრ-16 სტატუსი რევიზია

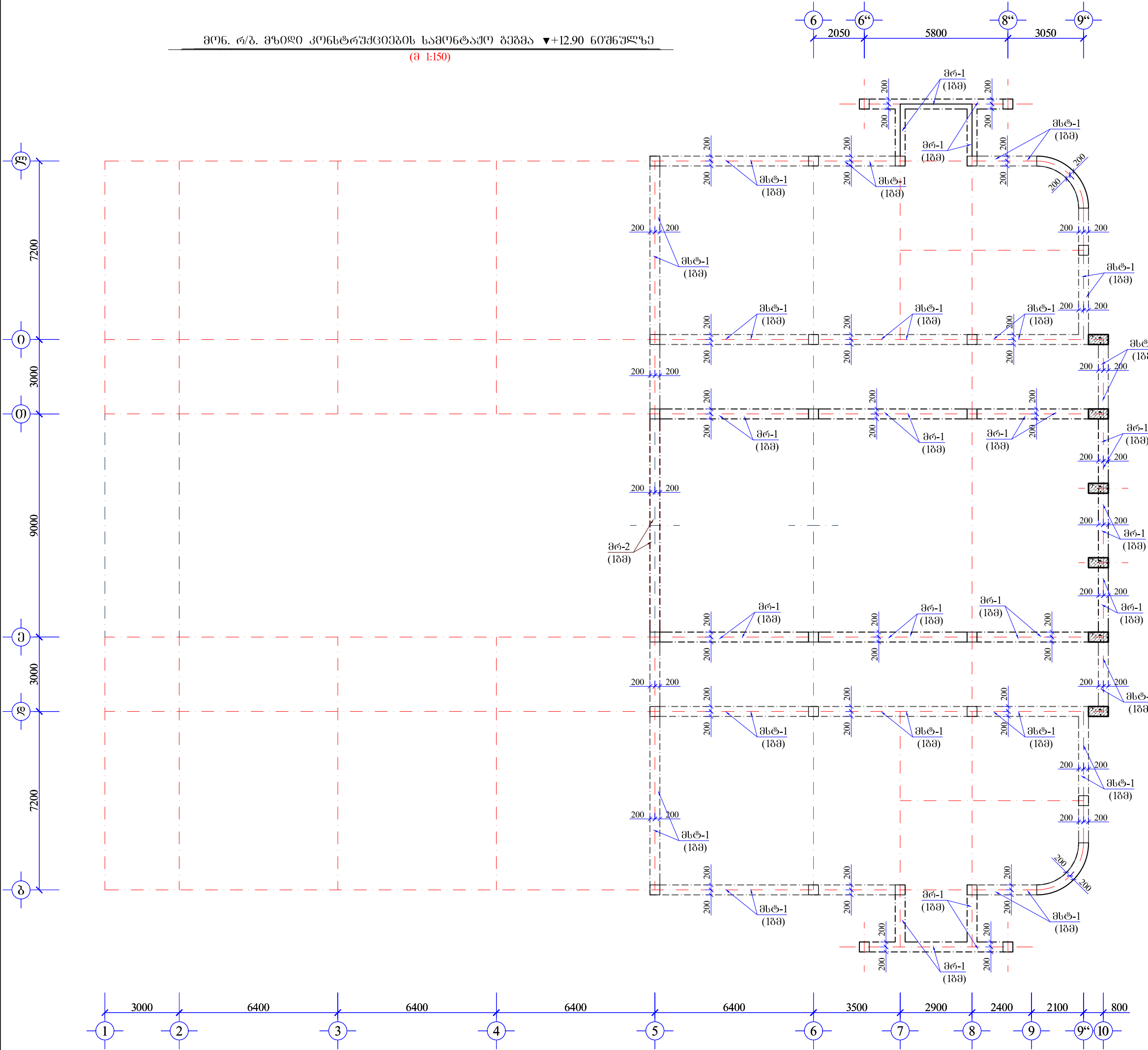

დასახელება:

კასპის პროფსასწავლებელი

კასპის მუნიციპალიტეტი
კასპი
შიდა ქართლი
საქართველო
3514

ტ.: (+995) 577 94 11 96 ±0.00 = 563.25

შენიშვნა:

- მონ. რ/ბ. რიგელები მოეწეს და დაარბილეს კონსტრუქციული ნახაზის შესაბამისად (იხ. რიგელების არმირება).
- მონ. რ/ბ. რიგელებში არმატურის ღებობა დასაშვებია გადასაბნევი შეპირაპირებოდ 30-მ მანძილზე. ზედა ზონაში მაღის შუაში, ხოლო ქვედა ზონაში მაღის ერთ მესამედ - ერთ მეოთხედ მონაკვეთის საზღვრებში.
- მონ. რ/ბ. კონსტრუქციები უნდა მოეწეს „Б-25“ კლასის ბეტონზე. განსაკუთრებული ყურადღება უნდა მიექცეს ბეტონის კლასსა და ვიბრირების ხარისხს.

სსიპ



საგანმანათლებლო და სამეცნიერო ინფრასტრუქტურის განვითარების სააგენტო

მ. ალექსიძის 1. შენობა-ნაგებობა №1. II სართული
თბილისი
საქართველო
2600
ტ.: (+995 32) 2 200 220; 2 200 233; www.esida.ge

ნახაზის დასახელება

მონ. რ/ბ. მზიდი კონსტრუქციების სამონტაჟო გეგმა $\nabla +12.90$ ნიშნულზე

ნახაზის სტატუსი

ტექნიკური დოკუმენტაცია
/კონსტრუქციული ნაწილი/

სამშენებლო-საარქიტექტო სამსახურის უფროსი მერაბ ჯონიაშვილი

არქ. მთ. კონსტრუქტორი თეიმურაზ ლახარიაშვილი



მასშტაბი
1:150

ფურც. № კრ-17 სტატუსი რევიზია

დასახელება:

კასპის პროსასწავლებელი

კასპის მუნიციპალიტეტი
კასპი
შილა ქართლი
საქართველო
3514

ტ.: (+995) 577 94 11 96

±0.00 = 563.25

შენიშვნა:

სსიპ



საგანმანათლებლო და სამეცნიერო ინფრასტრუქტურის განვითარების სააგენტო

მ. ალექსიძის 1. შენობა-ნაგებობა №1. II სართული
თბილისი
საქართველო
2600
ტ.: (+995 32) 2 200 220; 2 200 233; www.esida.ge

ნახაზის დასახელება

მონ. რ/გ. მზილი ჩონჩხის სამონტაჟო სქემა „1“ ღერძზე

ნახაზის სტატუსი

ტექნიკური დოკუმენტაცია
/კონსტრუქციული ნაწილი/

სამშენებლო-საარქიტექტო სამსახურის უფროსი მერაბ ჯონიაშვილი

პრო. მთ. კონსტრუქტორი თეიმურაზ ლახარიაშვილი

მასშტაბი

1:150

ფურც. № კრ-18

სტატუსი რევიზია

მონ. რ/გ. მზილი ჩონჩხის სამონტაჟო სქემა „1“ ღერძზე

(მ 1:150)

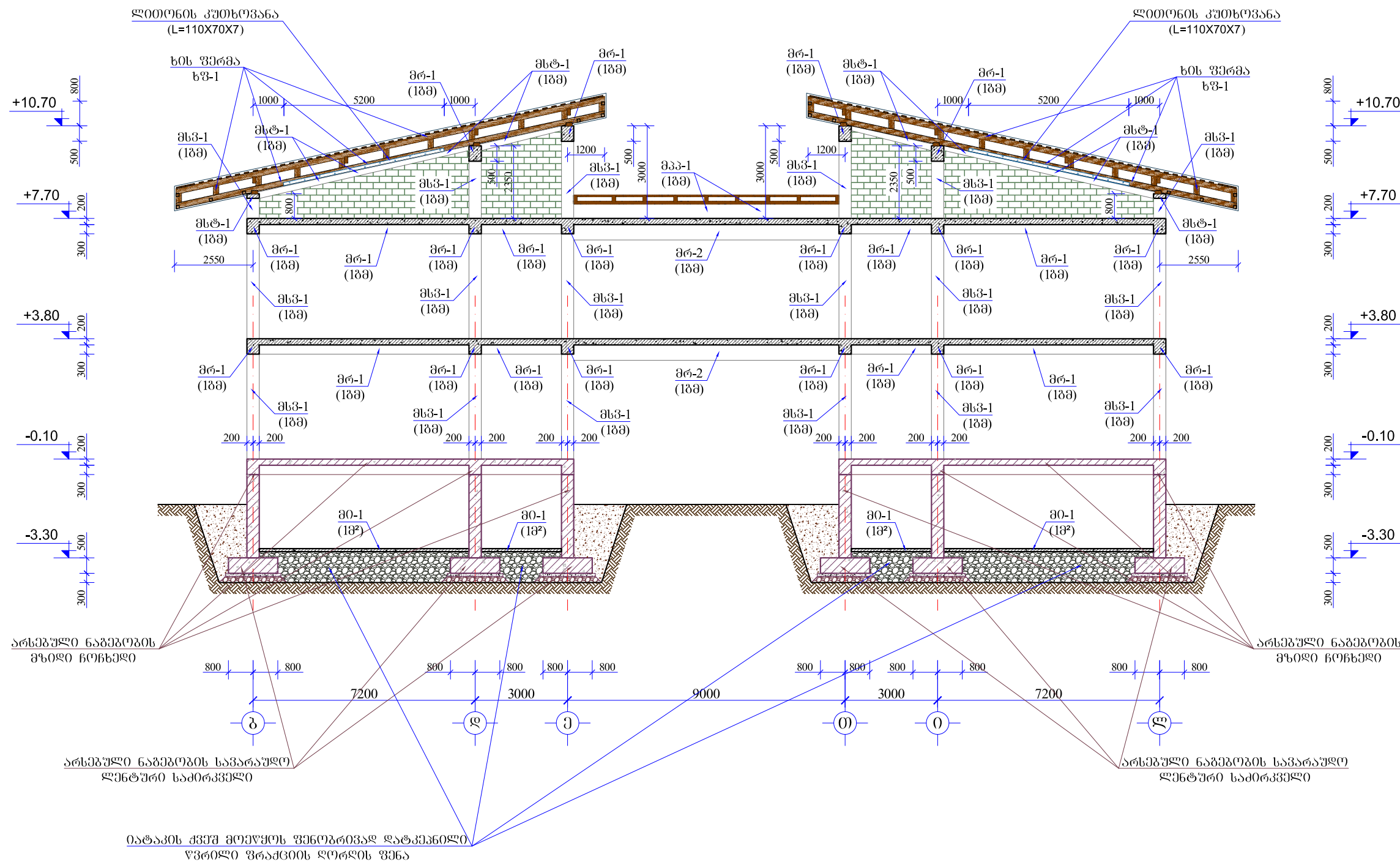

მონ. რ/ბ. გზილი ჩონჩხის სამონტაჟო სქემა „2“ ღერძზე

(მ 1:150)

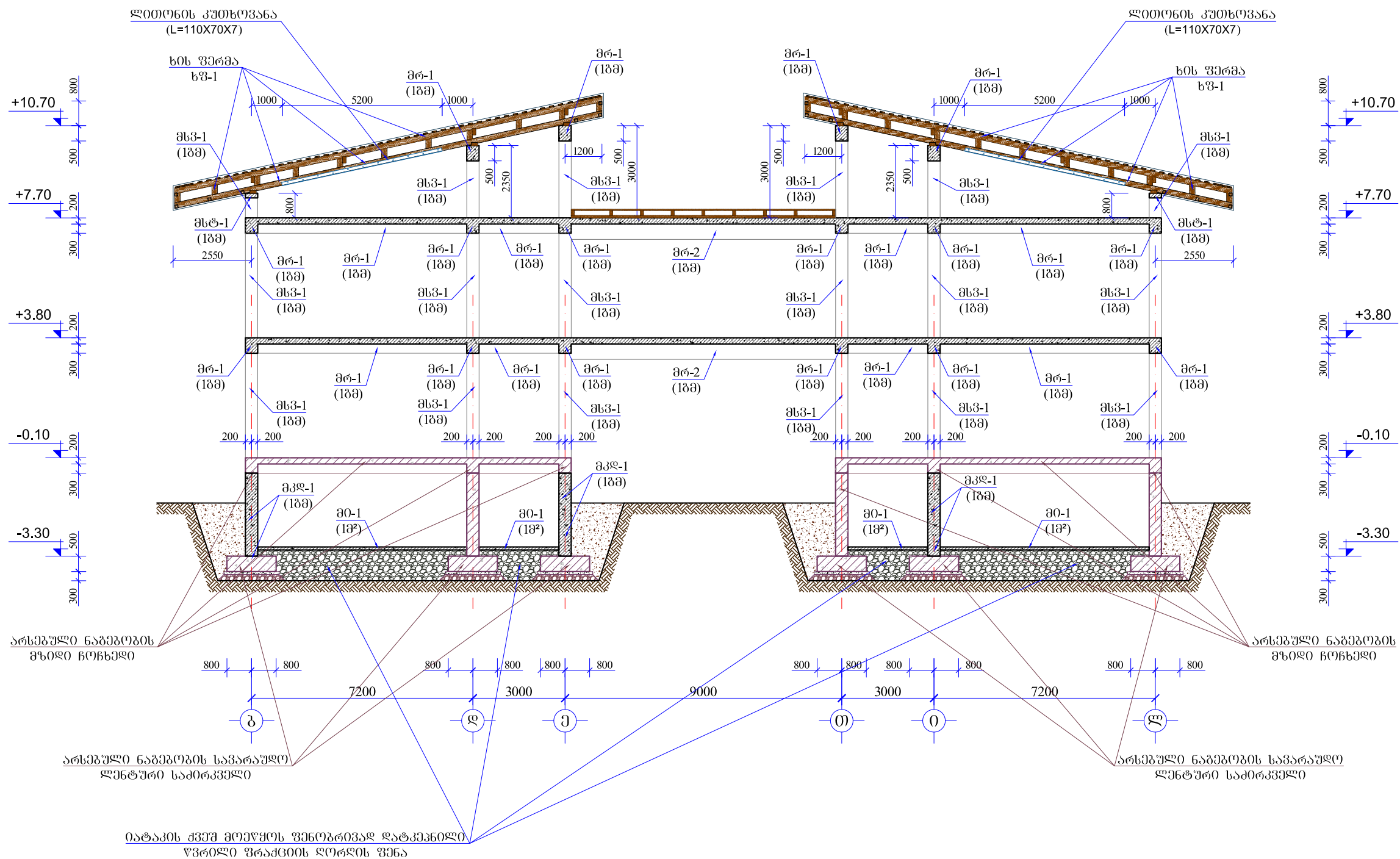

დასახელება:

კასპის პროსასწავლევი

კასპის მუნიციპალიტეტი
კასპი
შილა ქართლი
საქართველო
3514

ტ.: (+995) 577 94 11 96

±0.00 = 563.25

შენიშვნა:

სსიპ



საბანანათლებლო და სამშენობლო ინფრასტრუქტურის განვითარების სააგენტო

მ. ალექსიძის 1. შენობა-ნაგებობა №1. II სართული
თბილისი
საქართველო
2600
ტ.: (+995 32) 2 200 220; 2 200 233; www.esida.ge

ნახაზის დასახელება

მონ. რ/ბ. გზილი ჩონჩხის სამონტაჟო სქემა „2“ ღერძზე

ნახაზის სტატუსი

ტექნიკური დოკუმენტაცია
/კონსტრუქციული ნაწილი/

სამშენობლო-საარქიტექტო სამსახურის უფროსი მერაბ ჯონიაშვილი

პრ. მთ. კონსტრუქტორი თეიმურაზ ლახარიაშვილი

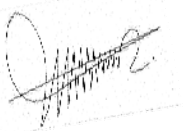

მასშტაბი

1:150

ფურც. № კრ-19

სტატუსი რევიზია

მოხ. რ/გ. მზილი ჩონჩხის სამონტაჟო სქემა „3“ ღერძზე
(მ 1:150)

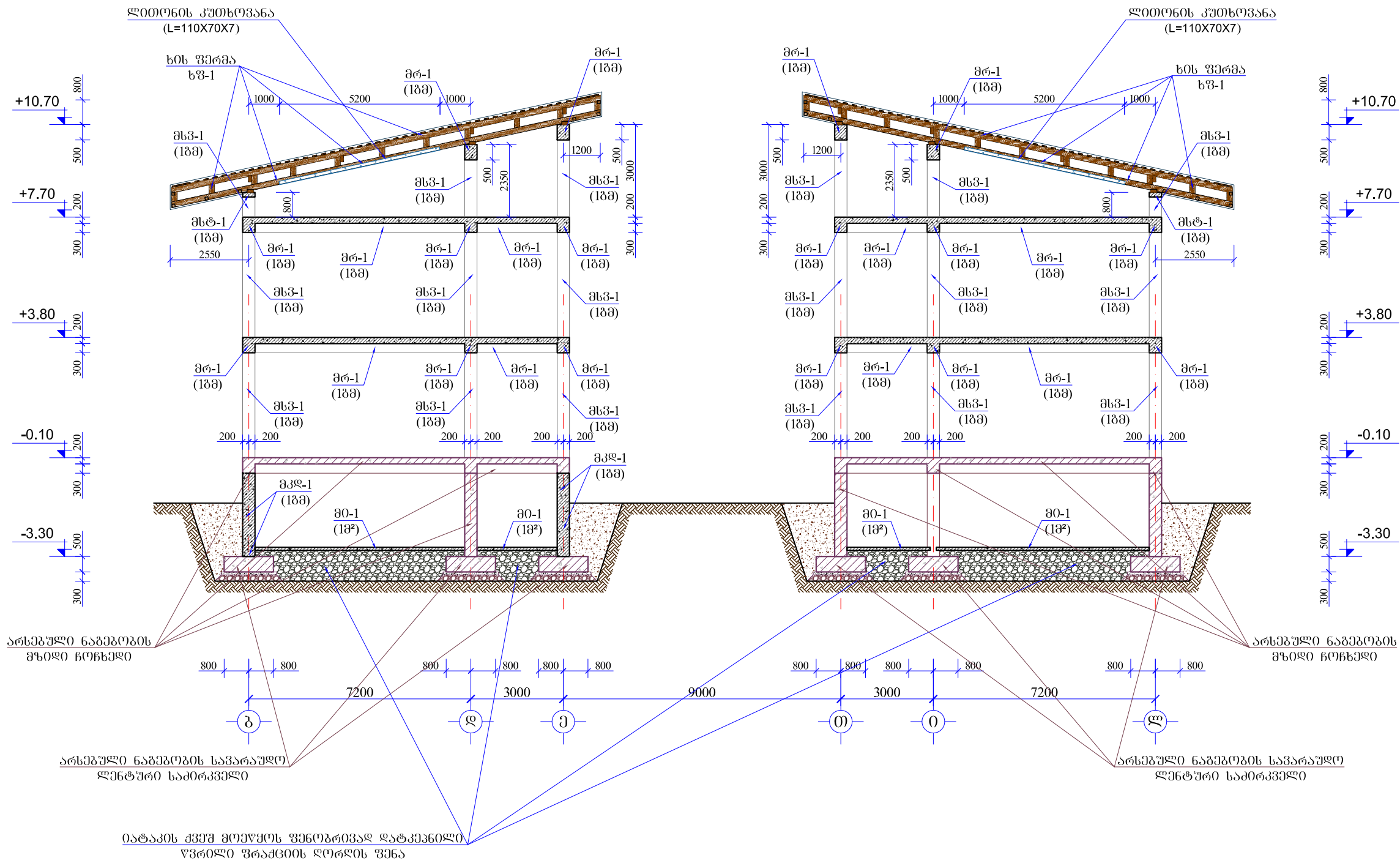

დასახელება:
კასპის პროსასწავლებელი
კასპის მუნიციპალიტეტი
კასპი
შილა ქართლი
საქართველო
3514
ტ.: (+995) 577 94 11 96 ±0.00 = 563.25

შენიშვნა:
სსიპ
 საბანგანათლებლო და სამეცნიერო ინფრასტრუქტურის განვითარების სააგენტო
მ. ალექსიძის 1. შენობა-ნაგებობა №1. II სართული
თბილისი
საქართველო
2600
ტ.: (+995 32) 2 200 220; 2 200 233; www.esida.ge

დასახის დასახელება
მოხ. რ/გ. მზილი ჩონჩხის სამონტაჟო სქემა „3“ ღერძზე

დასახის სტატუსი
ტექნიკური დოკუმენტაცია
/კონსტრუქციული ნაწილი/
სამშენებლო-საარქიტექტო სამსახურის უფროსი მერაბ ჯონიაშვილი
არქ. მთ. კონსტრუქტორი თემურაზ ლახარიაშვილი 

მასშტაბი
1:150
ფურც. № კრ-20 სტატუსი რევიზია