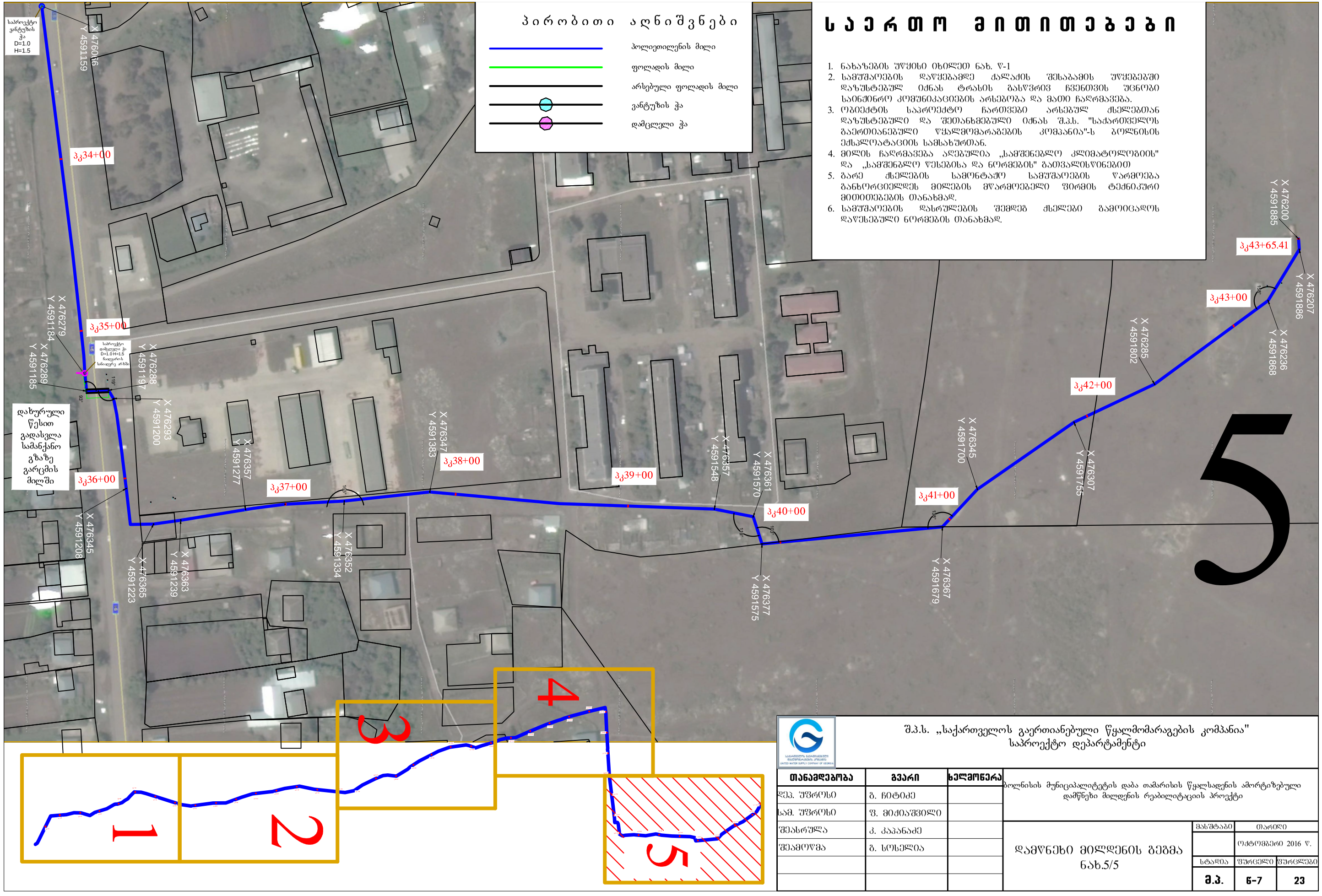

პირობითი აღნიშვნები

- პოლიეთილენის მილი
- ფოლადის მილი
- არსებული ფოლადის მილი
- ვანტუზის ჭა
- დამცველი ჭა

საერთო მითითებები

1. ნახაზების შუქისი იხილეთ ნახ. წ-1
2. სამშენაოების დაწყებამდე ქალაქის შესაბამის უწყებებში დაზუსტებულ იქნას ტრასის გასწვრივ ჩვენთვის უცნობი საინჟინრო კომუნიკაციების არსებობა და მათი ჩადრმავება.
3. ობიექტის საპროექტო ჩართვები არსებულ ქსელებთან დაზუსტებული და შეთანხმებული იქნას შპს. "საქართველოს გაერთიანებული წყალმომარაგების კომპანია"-ს ბოლნისის ექსპლოატაციის სამსახურთან.
4. მილის ჩადრმავება აღებულია „სამშენებლო კლიმატოლოგიის" და „სამშენებლო წესებისა და ნორმების" გათვალისწინებით
5. გარე ქსელების სამონტაჟო სამუშაოების წარმოება განხორციელდეს მილების მწარმოებელი ფირმის ტექნიკური მითითებების თანახმად.
6. სამუშაოების დასრულების შემდეგ ქსელები გამოიცადოს დაწესებული ნორმების თანახმად.

	შ.პ.ს. „საქართველოს გაერთიანებული წყალმომარაგების კომპანია" საპროექტო დეპარტამენტი	
	ბოლნისის მუნიციპალიტეტის დაბა თამარისის წყალსადენის ამორტიზებული დამწნეხი მილდენის რეაბილიტაციის პროექტი	
	დამწნეხი მილდენის გეგმა ნახ.5/5	

თანამდებობა	გვარი	ხელმოწერა
დეპ. უფროსი	გ. ჩიტიძე	
სამ. უფროსი	ფ. მიქიაშვილი	
შემასრულა	კ. კაპანაძე	
შემამოწმა	გ. სოსელია	

მასშტაბი	თარიღი
	ოქტომბერი 2016 წ.
სტადია	**ფურცელი**	**ფურცლები**
მ.პ.	**6-7**	**23**