

ქ. წაღკის
არასახიფათო ნარჩენების ნაბავსაყრელი

კოლიბონის დახურვის პროექტი

შ.პ.ს. "ლ.დ. იუნიონ"-ს
დირექტორი:

/ ლ. დიდბე /

ქ. ვალკის
არასახიფათო ნარჩენების პოლიგონის დახურვის პროექტი

ნაწილი A
პოლიგონის კეთილმოწყობის სამუშაოები

ტერიტორიის დაბეზმარება

ტერიტორიის დაბეგმარება	ფურცელი
ნახაზების ჩამონათვალი	C - 1
ტოპოგრაფიული ბეგმა	C - 2
არსებული მქარი ნარჩენების მოშანდაკების საერთო კარტოგრაფია	C - 3
არსებული მქარი ნარჩენების მოშანდაკების სამუშაოების ტექნოლოგიური კარტოგრაფია (ექსპლუატაციისთვის)	C - 4
ბენერალური ბეგმა	C - 5
საინჟინერო ფენის და დასაწრები არხის ჰრილები, მოცულობები	C - 6

შპს "ლე იუნონ"		ქ. წაღის არასახიფათო ნარჩენების პოლიგონის დახურვის პროექტი			
საპრ. უზუს. ხელმოწერა	ა.გ. ქუციანი	ანატროვსკი	ნაწილი A		
შეასრულა:		ი. შამუგია	კოლიგონის კითხვითი სამუშაოები		
შეამოწმა:	ა.გ. ქუციანი	ანატროვსკი	ტერიტორიის დაბეგმარება		
			ნახაზების ჩამონათვალი		
№	თარიღი: 28.10.2015	ნახ.: №№	C1	ფურც.: - 30	6

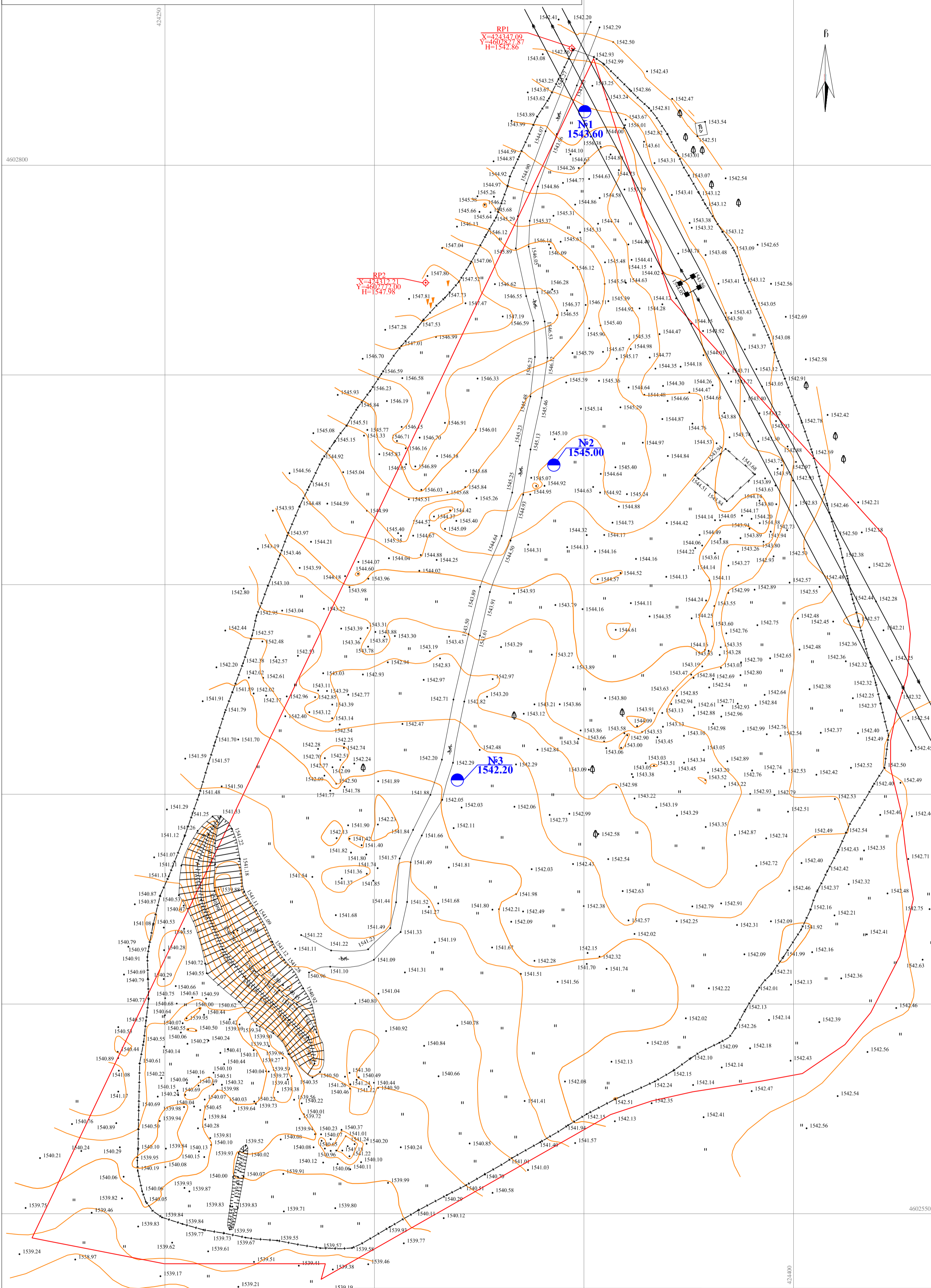

ნაკვეთის მისამართი:	წალკა
პირბოძო ადრეშენები	
<ul style="list-style-type: none"> სიღვ. შენობა არსიან. შენობა ფარეხი მუშების შენობა საგანმანათლებლო დაწესებულება საფარი საფარი საფარი 	<ul style="list-style-type: none"> საფარი საფარი საფარი საფარი საფარი საფარი საფარი საფარი
<ul style="list-style-type: none"> საფარი საფარი საფარი საფარი საფარი საფარი საფარი საფარი 	<ul style="list-style-type: none"> საფარი საფარი საფარი საფარი საფარი საფარი საფარი საფარი

შ.პ.ს. "კირკიტაძე და კომპანია" (ს/64162940067)
 გვერდი №27/10 ც 37 46 49 მობ 8 99 56 22 76, ფაქსი 37 23 00
L.T.D "KIRKITADZE & COMPANY"
 Pekini str. N 27/10 tel: 37 46 49 mob: 8 99 56 22 76, fax: 37 23 00
www.kirkitadze.ge kirkitadze@mail.ru

დირექტორი:	კორპორატივი რ.
ინჟინერ-გეოლოგი:	სარეაბილიტაციო დ.
აზომი:	ფარმაცეპედიკი დ.
დახმება:	ოფისი დ.
დაბეჭედი:	შპს "დ.დ. იუნონი"

მასშტაბი: 1:500
18/05/2016წ.

1) შპს საფარიანო შენობების შენობების კომპლექსის წარმომადგენლებს

არსებული მყარი ნაგებობის მოშენაკმების სამუშაოს
ტიქნოლოგიური კარტოგრაფია (გულლოზერისათვის)
მ. 1:1000

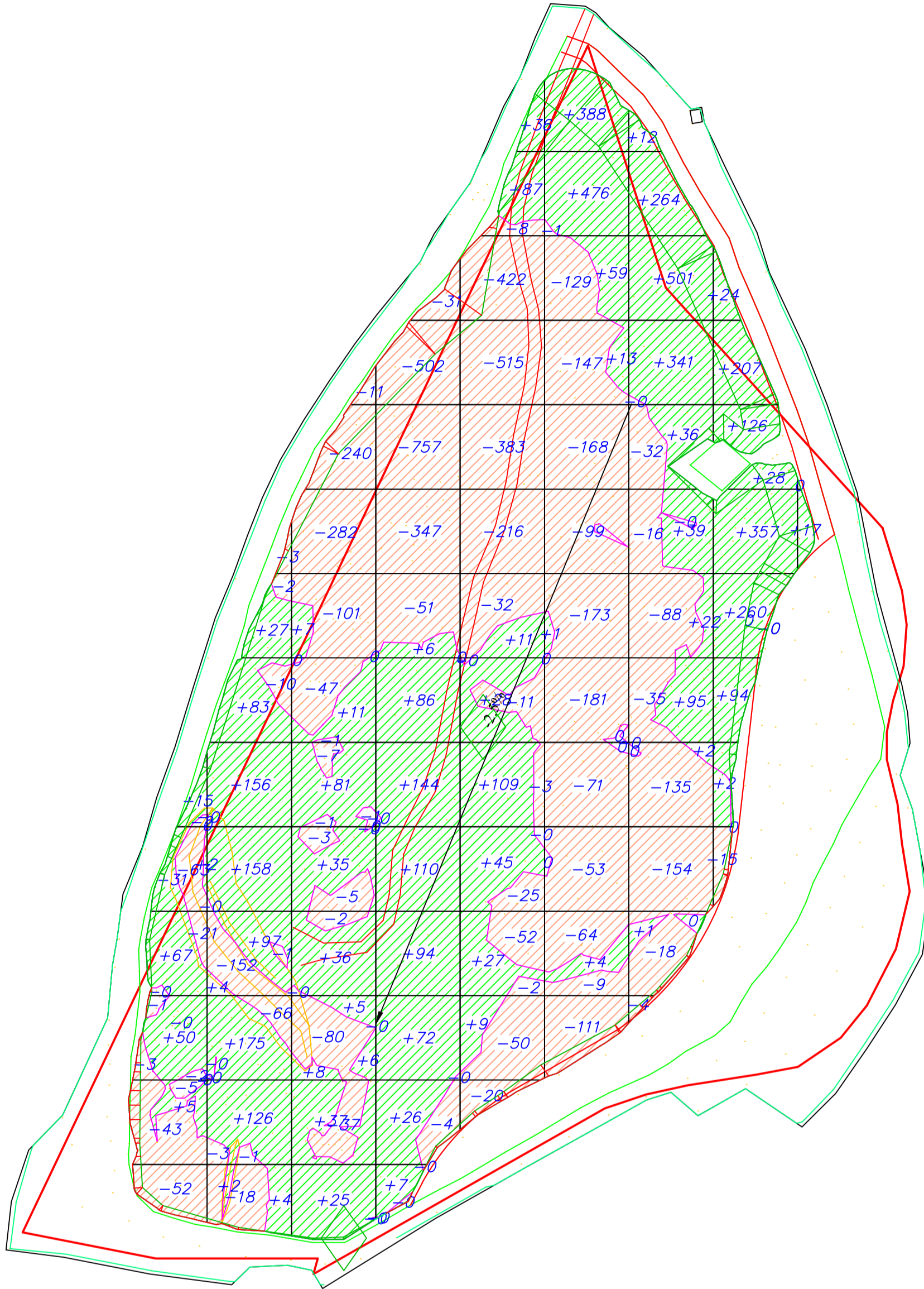

ქრილი	+170	+833	+250	+544	+351	+942	+1313	+1097	+17
ჭრილი	-193	-255	-816	-1693	-1741	-1207	-484	-15	--

გაღანის ტექნიკის კოეფიციენტის გათვალისწინებით	
ქრილი	+5517
ჭრილი	-6402/1.16=-5517

ღებნა

- ნულოვანი ხაზი
- 39 ჭრილის მოცულობა (გულლოზერით დაშენაკმებისათვის)
- +79 ქრილის მოცულობა (გულლოზერით დაშენაკმებისათვის)

შენიშვნა:

1. ქრილი მოშენაკმის ფენაკმად ხისძით არაკმეტს 30 სმ. და ღაიტქანოს შრეობრძვალ ვიბრო-სატქანოს საშუალაკით.

	შს "ღრ იუნონ"		ქ ლის არსხიყო ნარჩენის პოლიონის დხერის პროექტი			
საკ. შუო. ხოშენაკმის	ა.გ.ქოო	ანატონოშო	ნაწილი A			
შენიშვნა		0. შამონია	კოეფიციენტის კითხვოშუოების სამუშაოები			
შენიშვნა	ა.გ.ქოო	ანატონოშო	ტიქნოლოგიის დაგებარება			
			არსებული მყარი ნაგებობის მოშენაკმების სამუშაოს ტიქნოლოგიური კარტოგრაფია (გულლოზერისათვის)			
№	თარიღი: 28.10.2015	ნახ. №№	C4	ფურც.: - 20	6	

გენერალური გეგმა

დაცლა მიმდებარე ხეობი

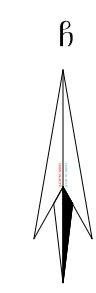

პოლიგონის
არსებული ღობე

თიხნარი ბრუნტის
საინჟინერო საფარი

დასაწრები არხი

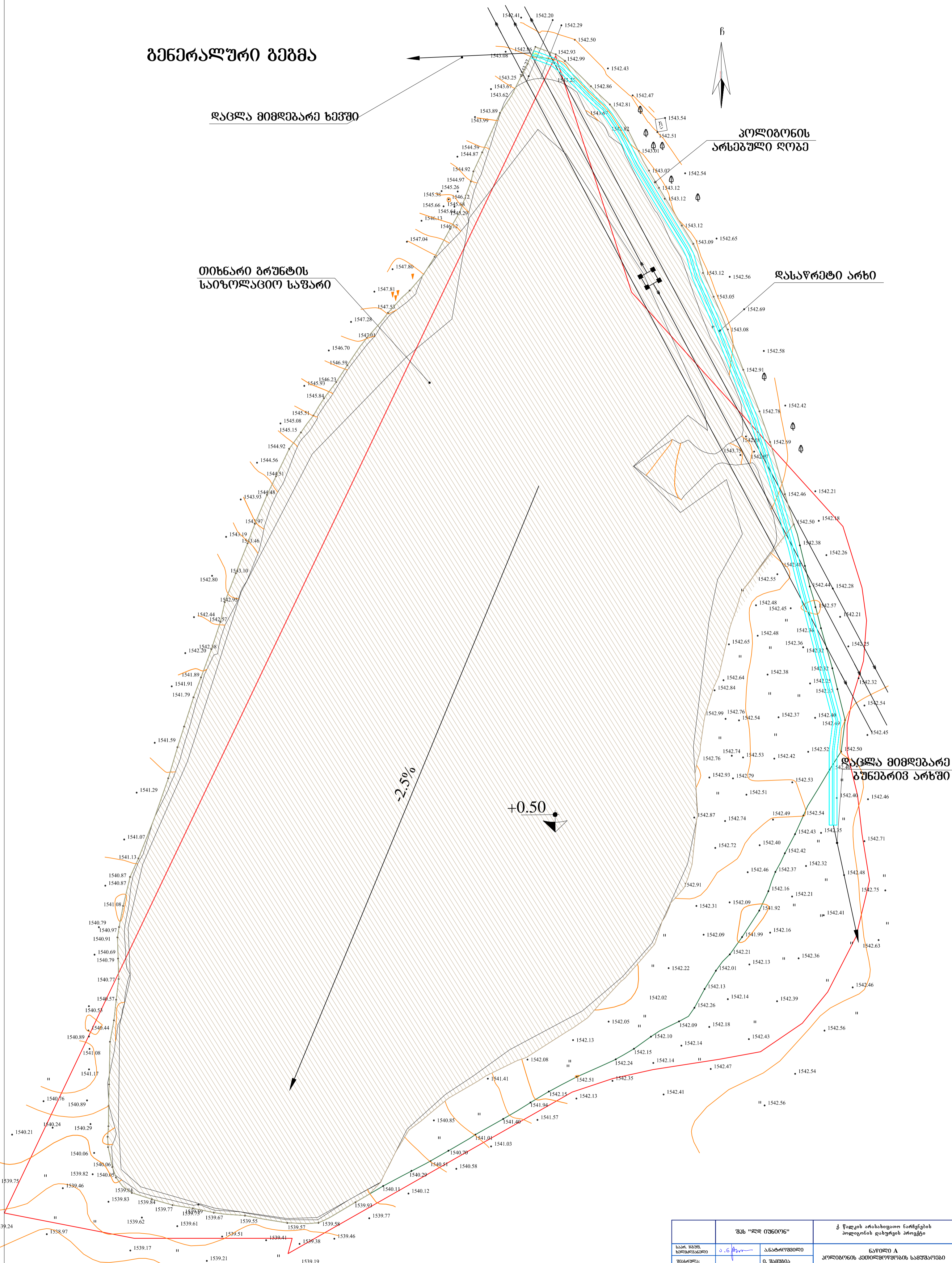

დაცლა მიმდებარე
ბუნებრივ არხში

შენიშვნა: ±0.00 პირობითი ნიშნული შეესაბამება
კარტოგრაფიან მონაცემული ასოლუტურ ნიშნულებს
მონაცემულ წერტილებში

	შპს "მლ ინიტი"		ქ. წაღის არასსივითი ნარჩენების პოლიგონის დახურვის პროექტი
საპ. მუშ. ხელმძღვანელი:	ა.გ. მუხომანი	ანატოლი მუხომანი	ნაწილი A
შეამოვნა:	ა.გ. მუხომანი	ო. შაშვიანი	პოლიგონის კეთილშეიქმობის საფარული
შეამოვნა:	ა.გ. მუხომანი	ანატოლი მუხომანი	ტერიტორიის დაგეგმვა
			გენერალური გეგმა
№	თარიღი: 28.10.2015	ნახ.: N1	C5
		ფურც.: - 20	6

საიზოლაციო ფენის ჰრილი

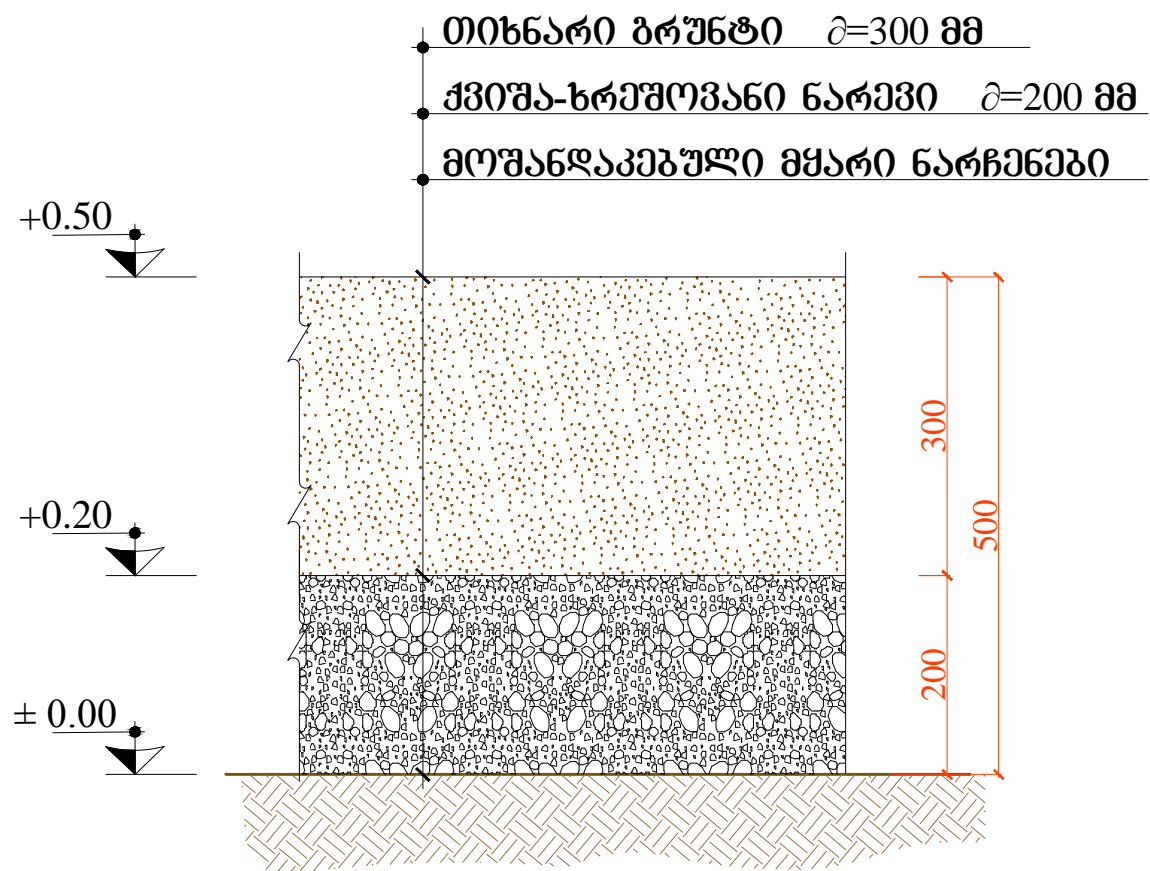

საფარის მოწყობის სამუშაოთა მოცულობები

№№	დასახელება	ბანზ. ერთ.	რაოდენობა
ბაღასაფარი ტერიტორიის ფართობი		მ ²	27627.0
1.	თიხნარი ბრუნტი	მ ³	8288.0
2.	ქვიშა-ხრეშოვანი	მ ³	5526.0

დასაწრები არხი
l=210 მ

დასაწრები არხი

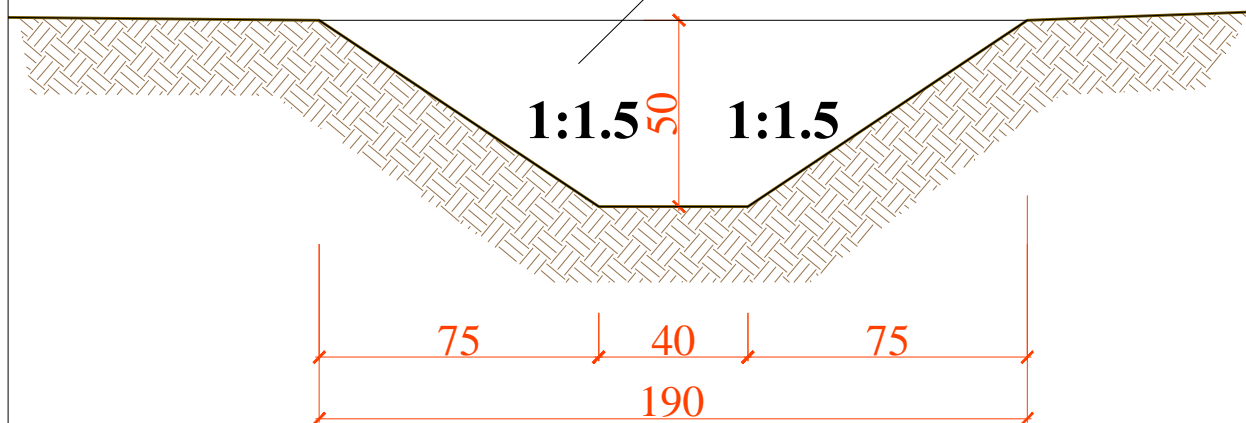

საფარის მოწყობის სამუშაოთა მოცულობები

№№	დასახელება	ბანზ. ერთ.	რაოდენობა
1.	არხის მოწყობა	მ ³	121.0
2.	არხის ფერდის და ძირის მოწყობა	მ ²	462.0

შენიშვნა: ±0.00 პირობითი ნიშნული შემსაბამება კარტობრამაზე მოცემული აბსოლუტურ ნიშნულს მოცემულ წერტილებში

შპს "ლეი იუნაინ"		ქ. წალკის არასახიფათო ნარჩენების პოლიგონის დახურვის პროექტი	
საპრ. ჯგუფ. ხელმძღვანელი	ა.ნ. მჭედია	ანატროშვილი	ნაწილი A
შეასრულა:	ა.ნ. მჭედია	ო. შამუგია	პოლიგონის კეთილმოწყობის სამუშაოები
შეამოწმა:	ა.ნ. მჭედია	ანატროშვილი	ტერიტორიის დაბეჭდვარება
საიზოლაციო ფენის და დასაწრები არხების ჰრილი მოცულობები			
№	თარიღი: 28.10.2015	ნახ.: №№	ფურც.: - 30 6