

ქ. თიანეთის

მყარი საყოფაცხოვრებო გადასაყარების
კოლბონის კეთილმოწყობის და
ექსპლოატაციის სამუშაოები

შ.პ.ს. "ლ.დ. იუნიონ"-ს
დირექტორი:

/ ლ. დიდიძე /

ქ. თიანეთის მყარი საყოფაცხოვრებო გადანაყარების პოლიგონის
კეთილმოწყობის და ექსპლოატაციის სამუშაოები

ნაწილი A

პოლიგონის კეთილმოწყობის სამუშაოები

ქ. თიანეთის მყარი საყოფაცხოვრებო გადანაყარების პოლიგონის
კეთილმოწყობის და ექსპლოატაციის სამუშაოები

ნაწილი A

პოლიგონის კეთილმოწყობის სამუშაოები

ტერიტორიის დაბეზმარება

ტერიტორიის დაბეჭდვარება	ფურცელი
ნახაზების ჩამონათვალი	C - 1
ტოპოგრაფიული გეგმა	C - 2
არსებული მყარი ნარჩენების მოშანდაკების საერთო კარტოგრაფია	C - 3
არსებული მყარი ნარჩენების მოშანდაკების სამუშაოების ტექნოლოგიური კარტოგრაფია (ბულდოზერისათვის)	C - 4
დასაწრები არხის გეგმა	C - 5
გენერალური გეგმა	C - 6
სამშენებლო ზონის დაკვალივითი გეგმა	C - 7
გზების და კავალიერების დაკვალივის გეგმა	C - 8
საფარების ტიპები, ჰრულები	C - 9
საფარის მოწყობის სამუშაოთა მოცულობები	C - 10

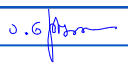
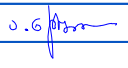
	შპს "ლდ იუნონ"	ქ. თიანეთის მყარი საყოფაცხოვრებო განაწესების პოლიგონის კეთილმოწყობის და ექსპლუატაციის სამუშაოები			
საპრ. ჯგუფ. ხელმოწერა	 ა.ნ. ბერიძე	ანატროვსკილი			
შეასრულა:	0. შამუგია	ნაწილი A კოლიგონის კეთილმოწყობის სამუშაოები			
შეამოწმა:	 ა.ნ. ბერიძე	ანატროვსკილი			
		ტერიტორიის დაბეჭდვარება			
		ნახაზების ჩამონათვალი			
№	თარიღი: 28.10.2015	ნახ.: №№	C1	ფურც.: - 30	10



S.p.s "kirkitaZe da kompania" (s/n4162940067)

L.T.D "KIRKITADZE & COMPANY"

pekinis q. #27 t: 37 46 49 mob: 8 99 56 22 76, faqsi: 37 23 00

Pekini str. N 27 tel: 37 46 49 mob: 8 99 56 22 76, fax: 37 23 00

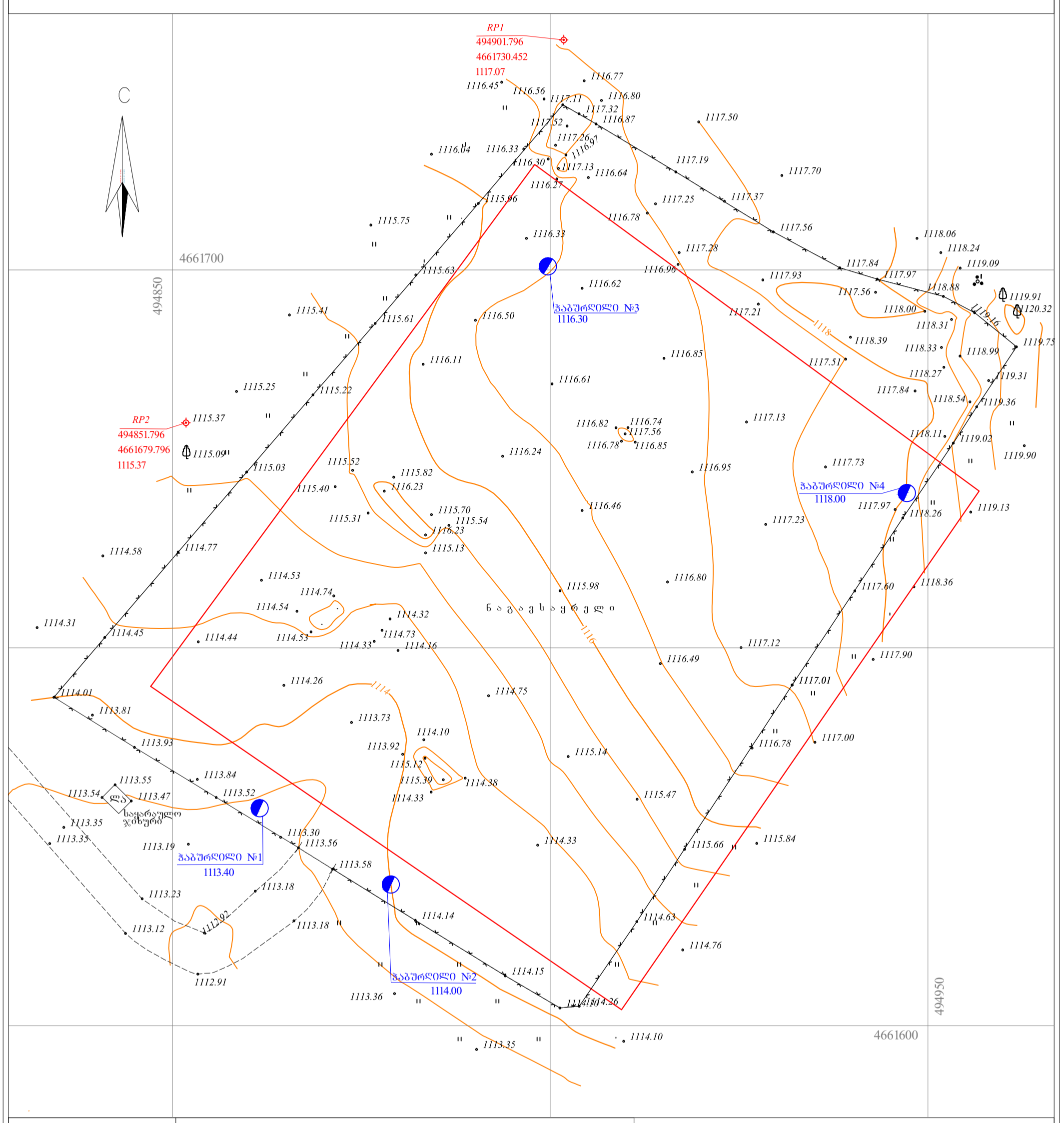

სენიშნა: 1) ნაკვეთის საზღვარი (Tu igi არის ნახაზე) მიტითებული დამკვეთის მერ
 2) მიწის სამუშაოების შესრულების შედეგად მიწის საზღვარი შეიცვალა

Sps. "kirkitaZe da kompania" (s/n4162940067)
 pekiniis q. #27 t: 37 46 49 mob: 8 99 56 22 76, faqsi: 37 23 00
LTD "KIRKITADZE & COMPANY"
 Pekini str. N 27 tel: 37 46 49 mob: 8 99 56 22 76, fax: 37 23 00
www.kirkitadze.ge kirkitadze@mail.ru

დირექტორი:		რ. კირკიტაძე
სამსახური:		ო. ჩინიძე
ინჟინერ-გეოლოგი:		გ. სარაჯიშვილი
დახმარება:		ბ. ქართველიშვილი
დამკვეთი:		შპს "დ.დ. თენიონი"

მასშტაბი: 1:500
 09.04.2015წ.

არსებული მყარი ნარჩენების მოხანდაკების საერთო კარტოგრაფია

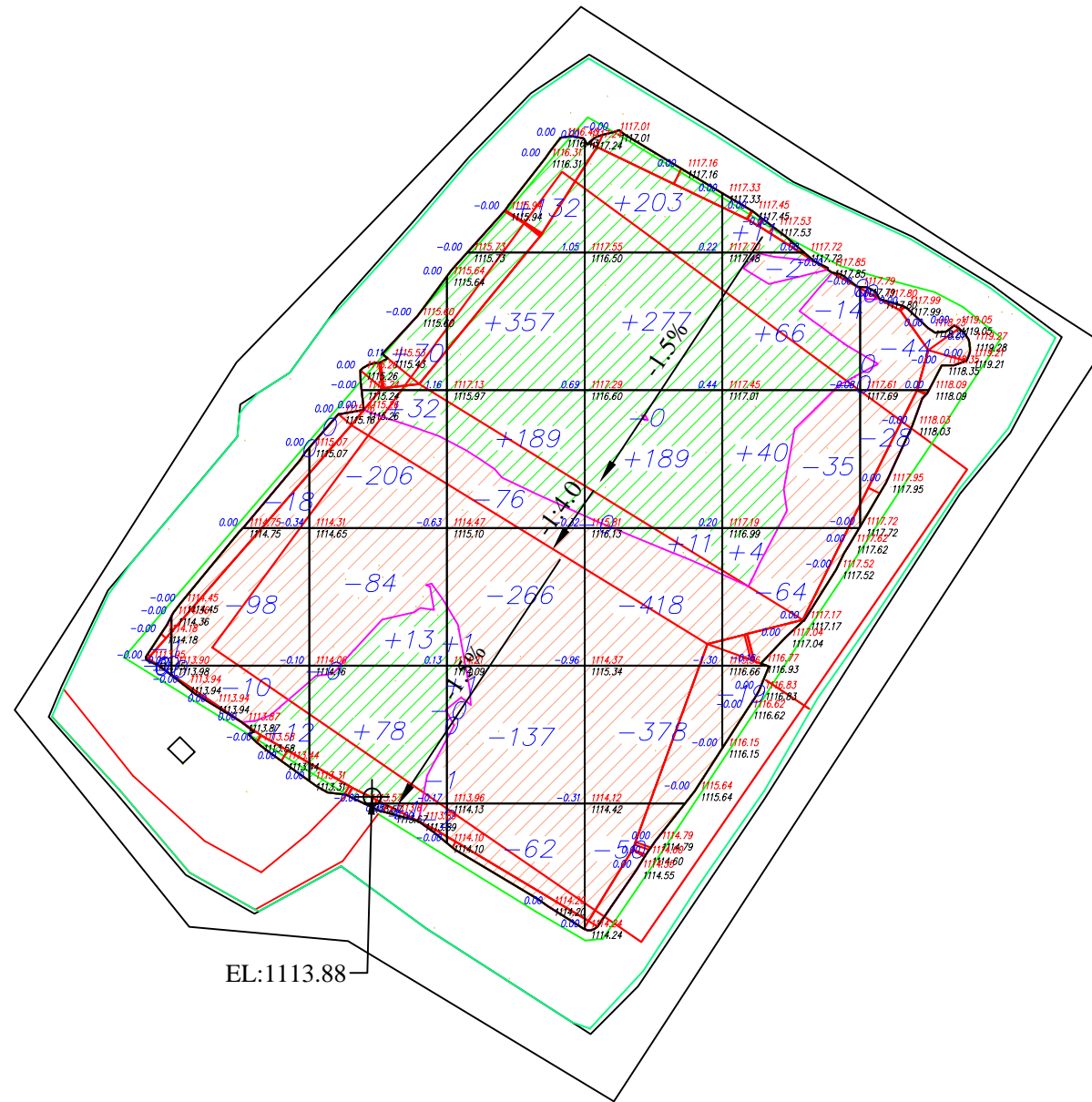

								ჯამი	
ყრილი	+0	+12	+196	+680	+681	+120	+0	ყრილი	+1689
ჭრილი	-1	-127	-293	-541	-846	-143	-71	ჭრილი	-2023

ლეგენდა

- ნულოვანი ხაზი
- 39 ჭრილის მოცულობა
- +79 ყრილის მოცულობა
- 575.01 არსებული (შავი) ნიშნული
- 575.07 საპროექტო (წითელი) ნიშნული
- 0.78 საპროექტო და არსებული ნიშნულების სხვაობა - ჭრის/ყრილის სიმძლავრე

შენიშვნა:
კარტოგრაფიის ბაზის უზრუნველყოფის ხომეგია 20X20 მ.

შპს "ლდ იუნციონ"		ქ. თიანეთის მყარი საყოფაცხოვრებო გადანაცარების პოლიგონის კეთილმოწყობის და ექსპლუატაციის სამუშაოები			
საპრ. ჯ.ბ.შ.შ. ნომერგანგალი	ა.გ. მკო	ანატროშვილი	ნაწილი A პოლიგონის კეთილმოწყობის სამუშაოები		
შპსერუბა:		ი. შამუგია			
შპსმოწევა:	ა.გ. მკო	ანატროშვილი	ტერიტორიის დაგეგმარება		
		არსებული მყარი ნარჩენების მოხანდაკების საერთო კარტოგრაფია			
№	თარიღი: 28.10.2015	ნახ.: №№	C3	ფურც.: - 30	10

არსებული მყარი ნაგებობის მოშენაკების სამუშაოს ტექნოლოგიური კარტოგრაფია (ბულოზერისათვის)

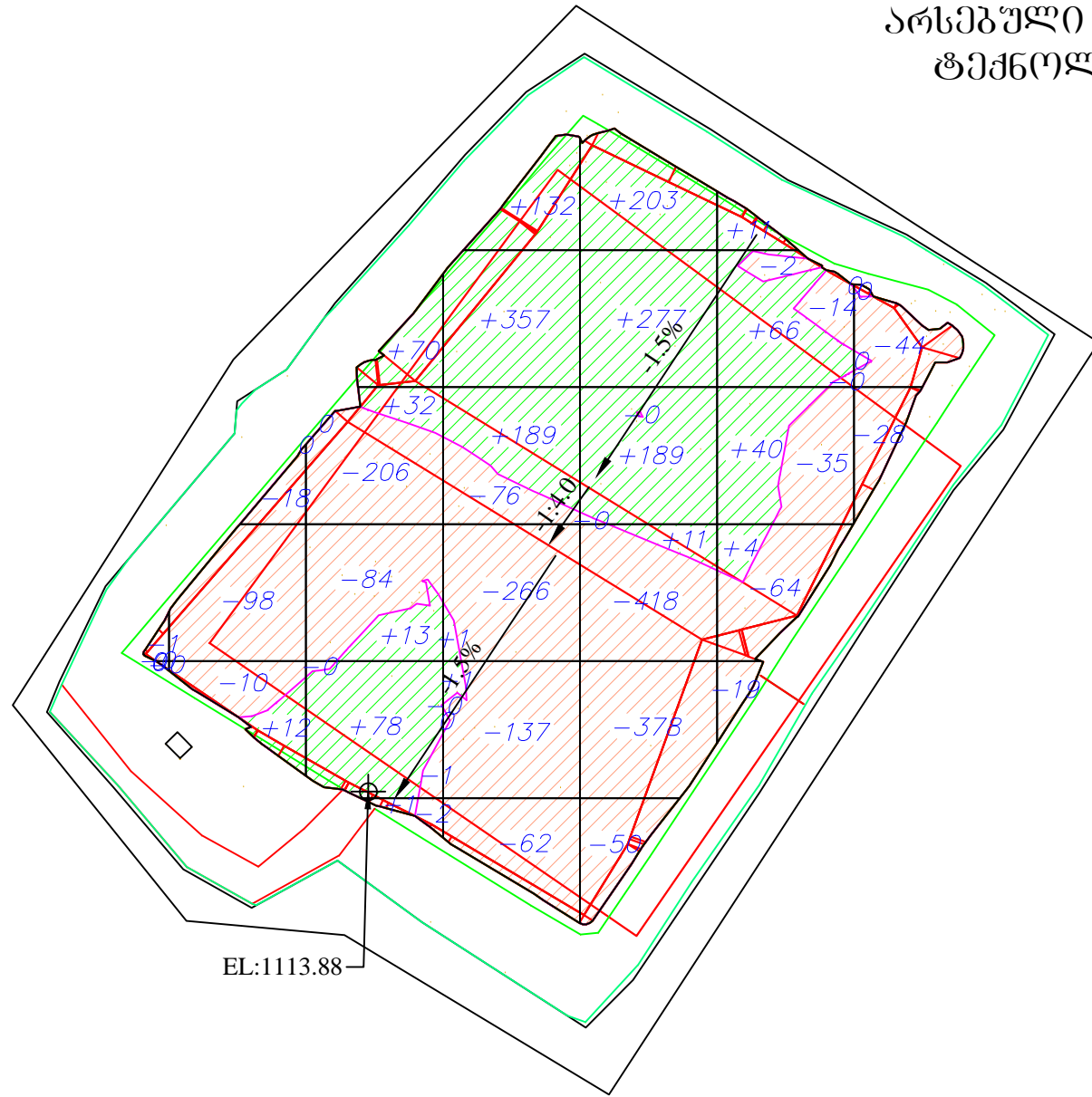

ყრილი	+0	+12	+196	+680	+681	+120	+0
ჭრილი	-1	-127	-293	-541	-846	-143	-71

ბალანსი ტკეპნის კოეფიციენტის გათვალისწინებით	
ყრილი	+1689
ჭრილი	-2023/1.198=1689

ღებენა

- ნულოვანი ხაზი
- 39 ჭრილის მოცულობა (ბულოზერით) ღამუშავებისათვის
- +79 ყრილის მოცულობა (ბულოზერით) ღამუშავებისათვის

შენიშვნები:

1. ჭრის ტექნოლოგიური მონაზომიდან მყარი ნაგებობის გადატანა სორცემლუბა შესაბამისი ნომერის ყრილის ტექნოლოგიურ ნომერში
2. ყრილი მოეწყო შენებად სისქით არაუმეტეს 30 სმ. და დაიტკეპნოს შრეობრივად ვიბრო-სატკეპნის საშუალებით.

	შპს "ლდ იუნიონ"		ქ. თიანეთის მყარი საყოფაცხოვრებო გადასახლების პოლიგონის კეთილმოწყობის და ექსპლუატაციის სამუშაოები			
საპრ. ჯგუფი ნუმერირებული	ა.გ. მკო	ანატროშვილი	ნაწილი A			
შესრულა:		ი. შამუგია	პოლიგონის კეთილმოწყობის სამუშაოები			
შეამოწმა:	ა.გ. მკო	ანატროშვილი	ტერიტორიის დაგეგმარება			
			არსებული მყარი ნაგებობის მოშენაკების სამუშაოს ტექნოლოგიური კარტოგრაფია (ბულოზერისათვის)			
№	თარიღი: 28.10.2015	ნახ.: №№	C4	ფურც.: - 30	10	

დასაწრები არხების გეგმა

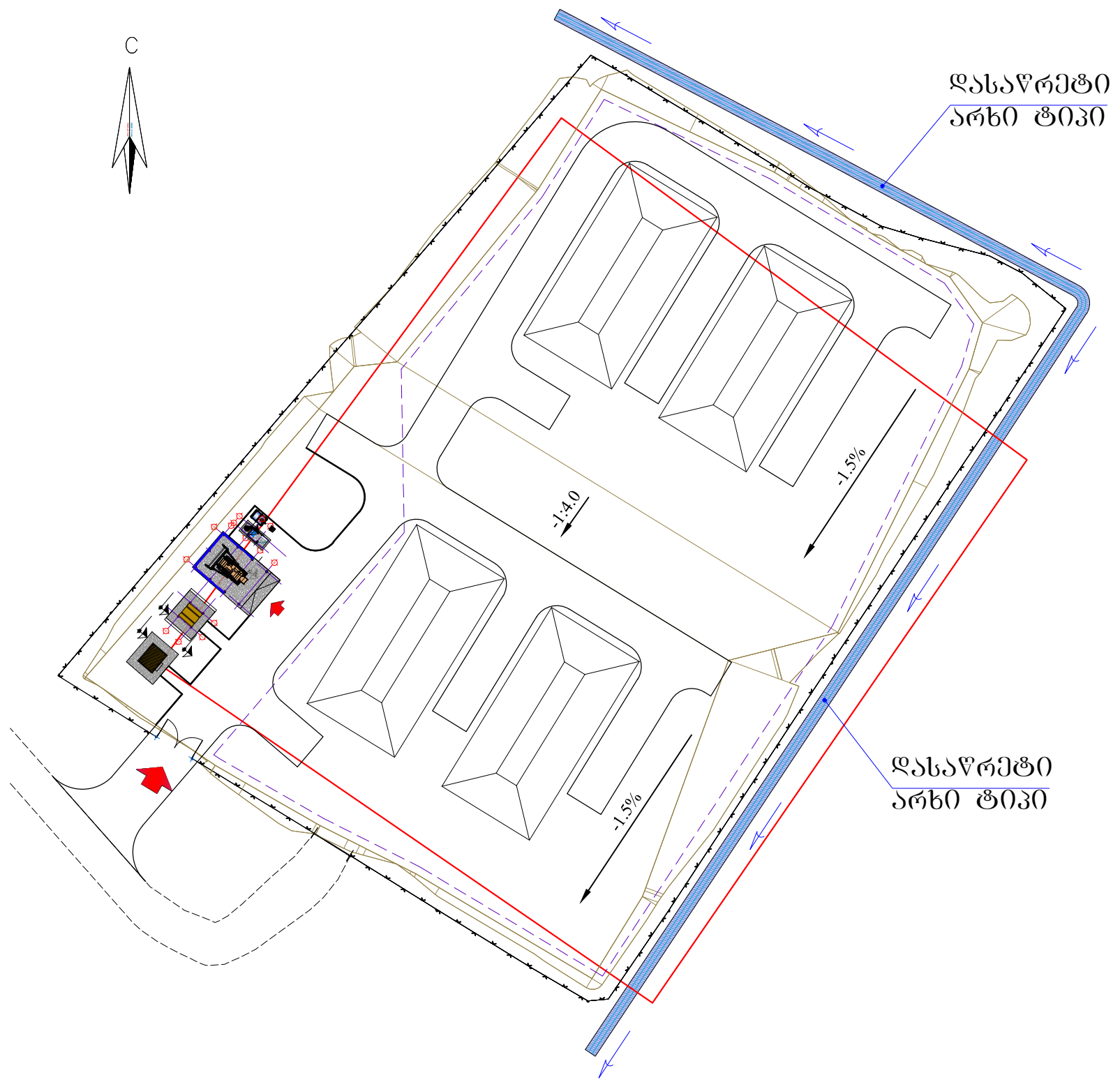

დასაწრები არხი
 l=190.0 მ
 ჭრილი 1-1
 მ 1:20

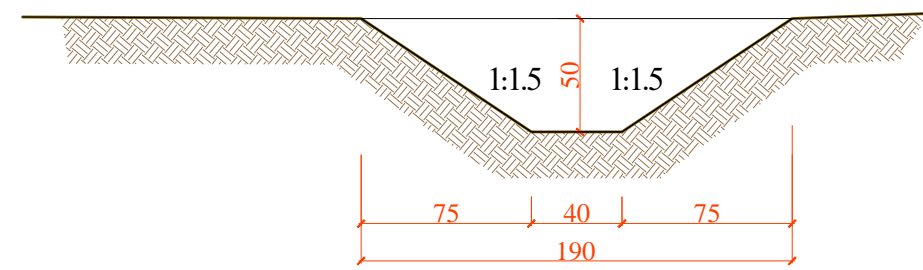

	ჯამი
ჭრილი	- 109.50

	შპს "ლდ იუნციონ"	ქ. თიანეთის მყარი საყოფაცხოვრებო გადანაწარების პოლიგონის კეთილმოწყობის და ექსპლუატაციის სამუშაოები			
საპრ. ჯგუფ. ნომერ/მანქანა	ა.გ. მჭეო	ანატროშვილი			
შეასრულა:	ა.გ. მჭეო	ი. შამუგია			
შეამოწმა:	ა.გ. მჭეო	ანატროშვილი			
		ნაწილი A პოლიგონის კეთილმოწყობის სამუშაოები			
		ტერიტორიის დაგეგმვა			
		დასაწრები არხების გეგმა			
№	თარიღი: 28.10.2015	ნახ.: №№	C5	ფურც.: - 30	10

ბენერალური ბებმა
მ 1:500

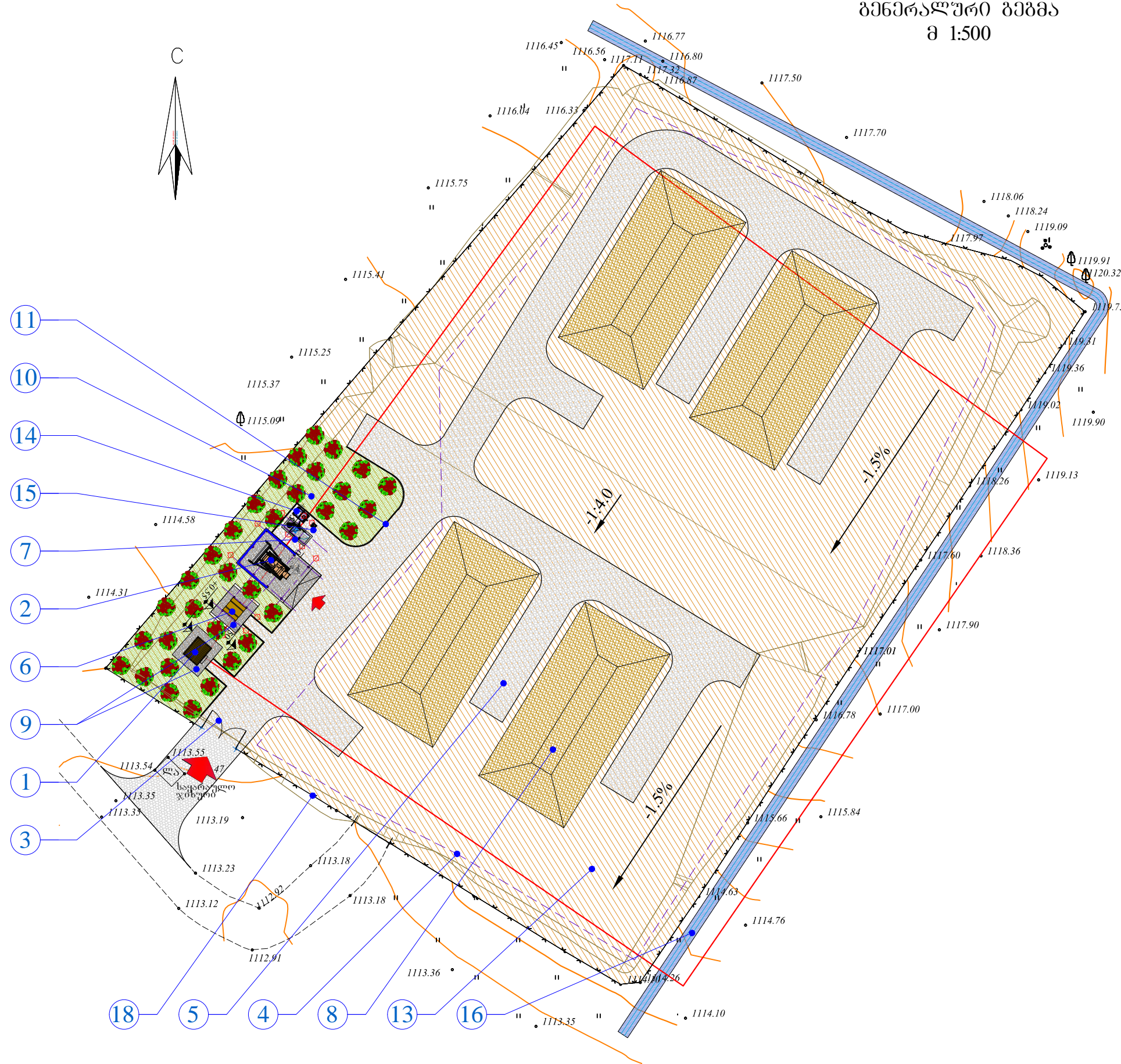

ემსკლიკაცია

1. საღარაჯო ჯიხური
2. ავტოფარეხი
3. ჭიშკარი
4. მყარი ნარჩენების ბანთავსების პოლიგონის კონტურები
5. მოხრეშილი ბზა
6. ვანხატური
7. საპირფარეშო
8. თიხნარი ბრუნტის კავალიერი
9. სანაბვე შრნა
10. ბაზონი
11. ბეტონის ანაკრები გორღბიური
12. ღასაწრეპტი არხი
13. საიზოლაციო თიხნარი ბრუნტის საფარი
14. სასემლი წყლის სამარაბო ავზი
15. ხელსაბანი ნიშარა
16. სანიღვრე არხი
17. კლასტმასის მილი
18. პერიმეტრის ღობე

	შპს "ღღ იუნციონ"		ქ. თიანეთის მყარი საყოფაცხოვრებო გადნაყარების პოლიგონის კეთილმოწყობის და ექსპლუატაციის სამუშაოები		
საპრ. ჯგუზ. ხელმძღვანელი	ა.გ. ქეი	ანატროუშვილი	ნაწილი A		
შეასრულა:		0. შამშია	პოლიგონის კეთილმოწყობის სამუშაოები		
შეამოწმა:	ა.გ. ქეი	ანატროუშვილი	ტერიტორიის დაგეგმარება		
			ბენერალური ბებმა		
№	თარიღი: 28.10.2015	ნახ.: №№	C6	შურც.: - ბი	10

სამშენიანო ზონის დაკვალვითი გეგმა
მ 1:200

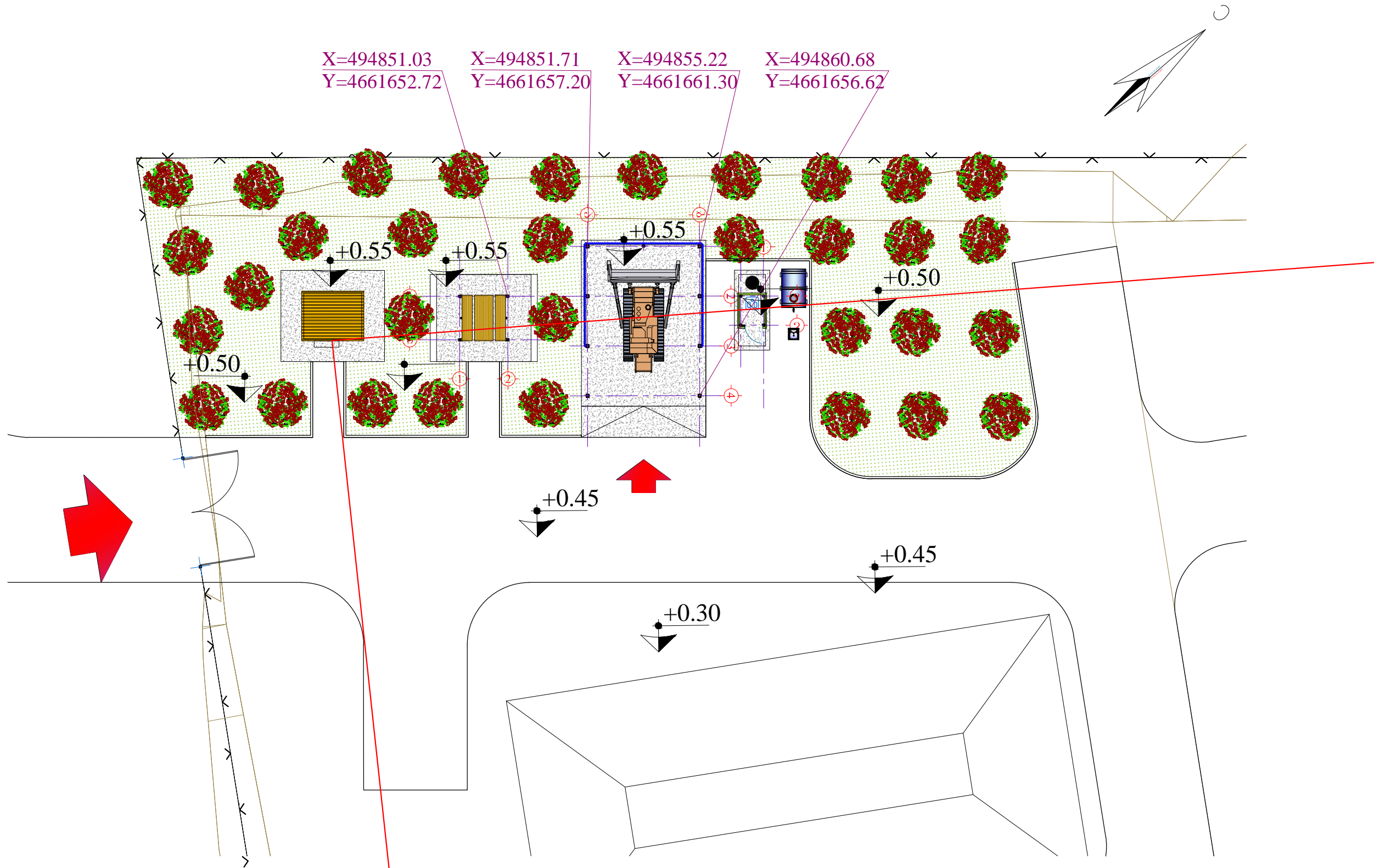

შენიშვნა: ±0.00 პირობითი ნიშნული შეესაბამება კარტობრამაზე მოცემული აბსოლუტურ ნიშნულებს მოცემულ წერტილებში

	შპს "ლ. იუნონი"		ქ. თიანეთის მკარი საყოფაცხოვრებო გადამყვარების პოლიგონის კეთილმოწყობის და ექსპლუატაციის სამუშაოები			
საპ. წმ. ხელმოწერა	<i>ა.გ. ქეი</i>	ანატროვძი	ნაწილი A			
შეასრულა:		0. შამშია	პოლიგონის კეთილმოწყობის სამუშაოები			
შეამოწმა:	<i>ა.გ. ქეი</i>	ანატროვძი	ტერიტორიის დაგეგმვა			
			სამშენიანო ზონის დაკვალვითი გეგმა			
№	თარიღი: 28.10.2015	ნახ. №№	C7	ფურც.: - 30	10	