

q. Tbilisi, baradats qucaze mdebare
(yofili hospitali) 8 sartuliani Senobis
rekonstrukcia saxovrebel korpusad
kontraqti #5085/78

arqiteqturuli nawili

musaproeqti

„b.d. jgufi „

ganmar tebi Ti baraTi
arqiteqturul i nawil i

winamdebare proeqti damuSavebul ia saqarTvel os okupirebul i teritoriebidan iZul ebiT
gadaadgil ebul pirTa, gansaxl ebisa da l tol vil Ta saministros #5085/78-e xel Sekrul ebis 11 ivnisi 2014
wl is gadawyvetil ebis safuZvel ze.

obieqti mdebareobs qal aq Tbil isSi, baRdaTis quCaze, yofil i hispital is Senoba.

Senoba rva sarTul iania. mas gaaCnia sardafi. igi Sesdgebra, erTmaneTisadmi marTi kuTxiT ganl adebul i
ori sworTkuTxa formis korpusisagan.

Senobis daxasiaTeba

Senoba monol iTuri rkina-betonis karkasul i konstruqciisaa.

gare kedl ebi warmoadgens anakreb panel ebs. cokol i da pirvel i sarTul is didi nawil i
mopirkeTebul ia bazal tis fil ebiT.

sarTul s Sua gadaxurva - betonis anakrebi Rrutaniანი fil ebi.

saxuravi - brtyel i daxurvis, parapetiani.

Sida tixrebi - aguri. 150 mm sisqis.

gare da Sida kar-fanjara: fanj rebi xe-al uminis erTmagi SeminviT.

gare kari xisa da l iTonis.

Sida kari - xis masal is.

Sida da gare kibeebi: gare kibis safexurebi bazal tis fil ebiT mopirkeTebul i.

Sida kibis safexurebi - central uri Sesasvl el i granitis

fil ebisagan mopirkeTebul i.

ori gverdiTa kibis safexurebi - betonis anakrebi safexurebi.

Sida kibis moajirebi - l iTonis mil kvadratesagan.

moajirebi adgil ebSi moWril ia.

derefnis iataki: figurebani mozaikuri betoni da graniti-marmaril os narevi.

saTavsebis iataki: keramikul i da betonis fil ebi; l inol eumi.

Senobis saerTo vizual uri konstruqciul i mdgomareoba damakmayofil ebel ia.

SenobasTan misasvl el i da garSemo arsebul i gzebi deformirebul ia. ukana fasadis mxares arsebul i
gza Caxergil ia samSenebl o da sayofacxovrebo nagviT.

sardafSi dRemde Caedineba wyal i. amodis kanal izaciis suni.

brtyel i saxuravis burul i da parapetis safarebl ebi dazianebul ia.

saxuravze arsebul i saniaRvre mil ebi galWedil ia da dgas wyal i.

saxuravze asasvl el i l ukebis 2 cal i kari moxsnil ia.

saproeqto samuSao. daval ebis Tanaxmad, iTval iswinebs Senobis dagegmarebas damouki debel
sacxovrebel binebad, srul rekonstruqcias da maT remonts.

rekonstruqciis Sedegad SenobaSi miReba 160 bina

maT Soris: erT oTaxiani - 72 bina

or oTaxiani - 80 bina

sam oTaxiani - 8 bina

TiToeul i bina Sesdgebra: hol i; saerTo oTaxi; saZinebel i oTaxi; samzareul o da tual eti SxapiT.

proeqti damuSavebul ia samSenebl o da sanitarul i normebis dacviT.

naxazebis CamonaTval i

#	naxazis dasaxel eba	marka
1	ganmar tebi Ti baraTi. naxazebis CamonaTval i	s.n-1
2	arsebul i situaciis amsaxvel i fotokol aJi	a - 0
3	pirvel i sarTul is azomviTi gegma	a - 1
4	meore sarTul is azomviTi gegma	a - 2
5	mesame sarTul is azomviTi gegma	a - 3
6	meoTxe sarTul is azomviTi gegma	a - 4
7	mexuTe sarTul is azomviTi gegma	a - 5
8	meeqvse sarTul is azomviTi gegma	a - 6
9	meSvide sarTul is azomviTi gegma	a - 7
10	merve sarTul is azomviTi gegma	a - 8
11	saxuravis azomviTi gegma	a - 9
12	fasadi RerZebSi a - o azomviTi naxazi	a - 10
13	fasadi RerZebSi o - a azomviTi naxazi	a - 11
14	fasadi RerZebSi 1 - 10 azomviTi naxazi	a - 12
15	fasadi RerZebSi 10 - 1 azomviTi naxazi	a - 13
16	pirvel i sarTul is saproeqto gegma	a - 14
17	meore sarTul is saproeqto gegma	a - 15
18	mesame sarTul is saproeqto gegma	a - 16
19	meTxe sarTul is saproeqto gegma	a - 17
20	mexuTe sarTul is saproeqto gegma	a - 18
21	meeqvse sarTul is saproeqto gegma	a - 19
22	neSvide sarTul is saproeqto gegma	a - 20
23	merve sarTul is saproeqto gegma	a - 21
24	saxuravis gegma da atmosferul i nal eqis gadayvana	a - 22
25	fasadi RerZebSi a - o	a - 23
26	fasadi RerZebSi o - a	a - 24
27	fasadi RerZebSi 1 - 10	a - 25
28	fasadi RerZebSi 10 - 1	a - 26
29	Wril i 1 - 1 da 2 - 2	a - 27
30	l iTonis pandusis mowyoba	a - 28
31	sardafSi Casasvl el i kibis gadaxurva. kibis moaj irebi	a - 29
32; 33	avejis ganl agebis gegma	a-30; 31
34	kar-fanj rebis specifikacia	a - 32
35	kar-fanj rebis eskizebi	a - 33
36-39	saTavsebis mopirkeTebis uwyisi	a-34-37
40	iatakebis mopirkeTebis gegma	a - 38

Tanamdeboba	gvari	TariRi	xel mower a	stadia	furcel i	formati
direqtori	b. dgebuaze			mp.	s.n - 1	A 3
arqiteqtori	e. osefaiSvil i					
daamuSava	e. osefaiSvil i					
Seamowma	zasl anikaSvil i			masStabi		„b.d. j gufi „

q. Tbil isi, baRdaTis quCaze mdebare
(yofil i hospital is) Senobis
rekonstruqcia sacxovrebel korpusad

ganmar tebi Ti baraTi.
naxazebis CamonaTval i

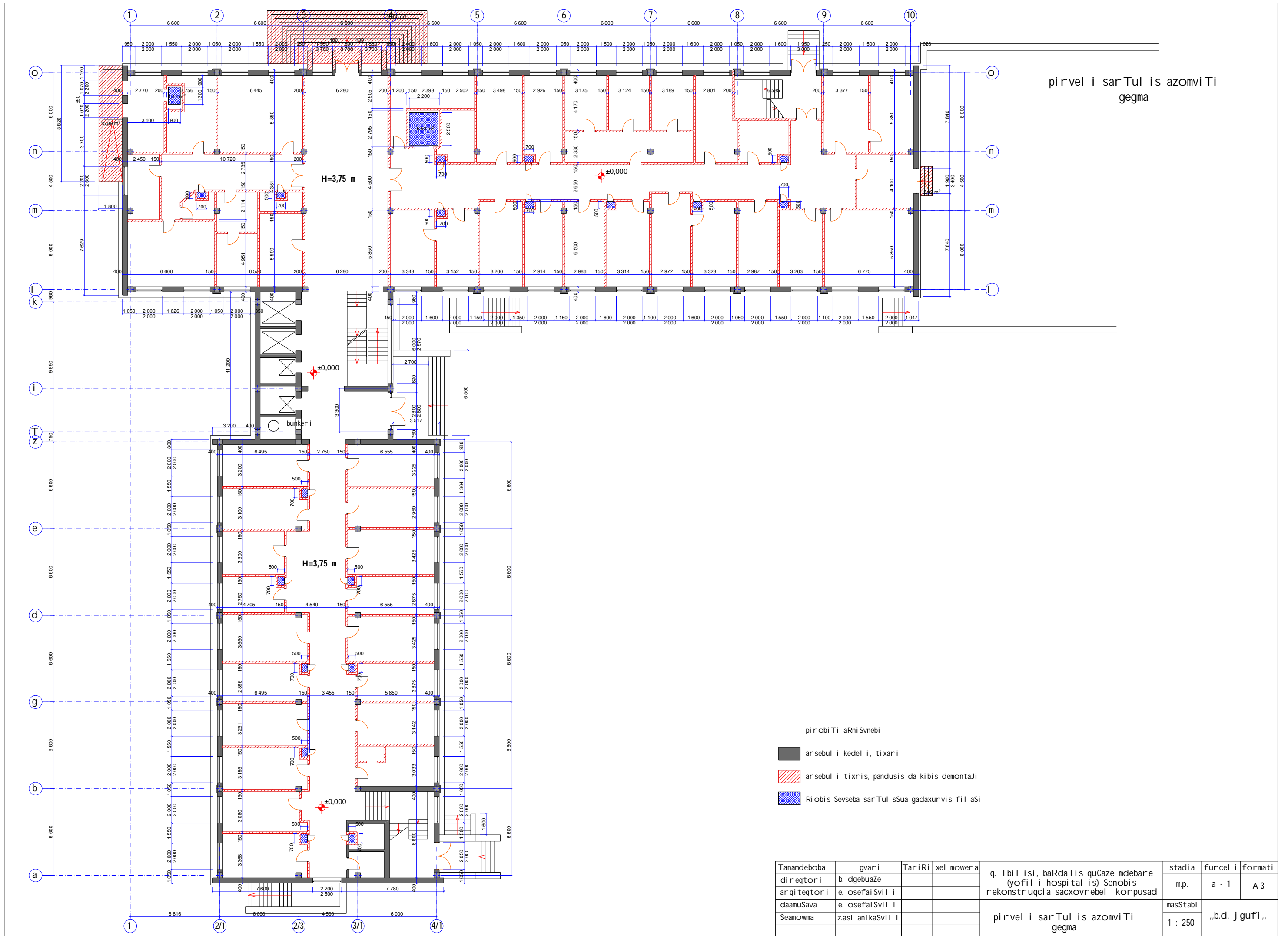

პირველი სართლის ავთვისებიანი გეგმა

- პრობის ანის სენები
- არსებული კედელი, თიხა
 - ▨ არსებული თიხის, პანდუსის და კიბის დემონტაჟი
 - ▤ რიბის სევის სართლის გადაურვის ფილის

თანამდებობა	გვარი	თარიღი	ხელმოწერა	შპს "ბილისი", ბარდათის რაიონის მდებარე (ყოფილი ჰოსპიტლის) სენობის რეკონსტრუქციის საცხოვრებელი კორპუსი	სტადია	ფურცელი	ფორმატი
დირექტორი	ბ. დგებუაძე				მ.პ.	ა - 1	A3
არქიტექტორი	ე. ოსეიანი				მასშტაბი		
დაამუშავა	ე. ოსეიანი			1 : 250			„ბ.დ. ჯგუფი“
სეამოვნა	ზასიანიანი						

meore sarTul is azomviTi gegma

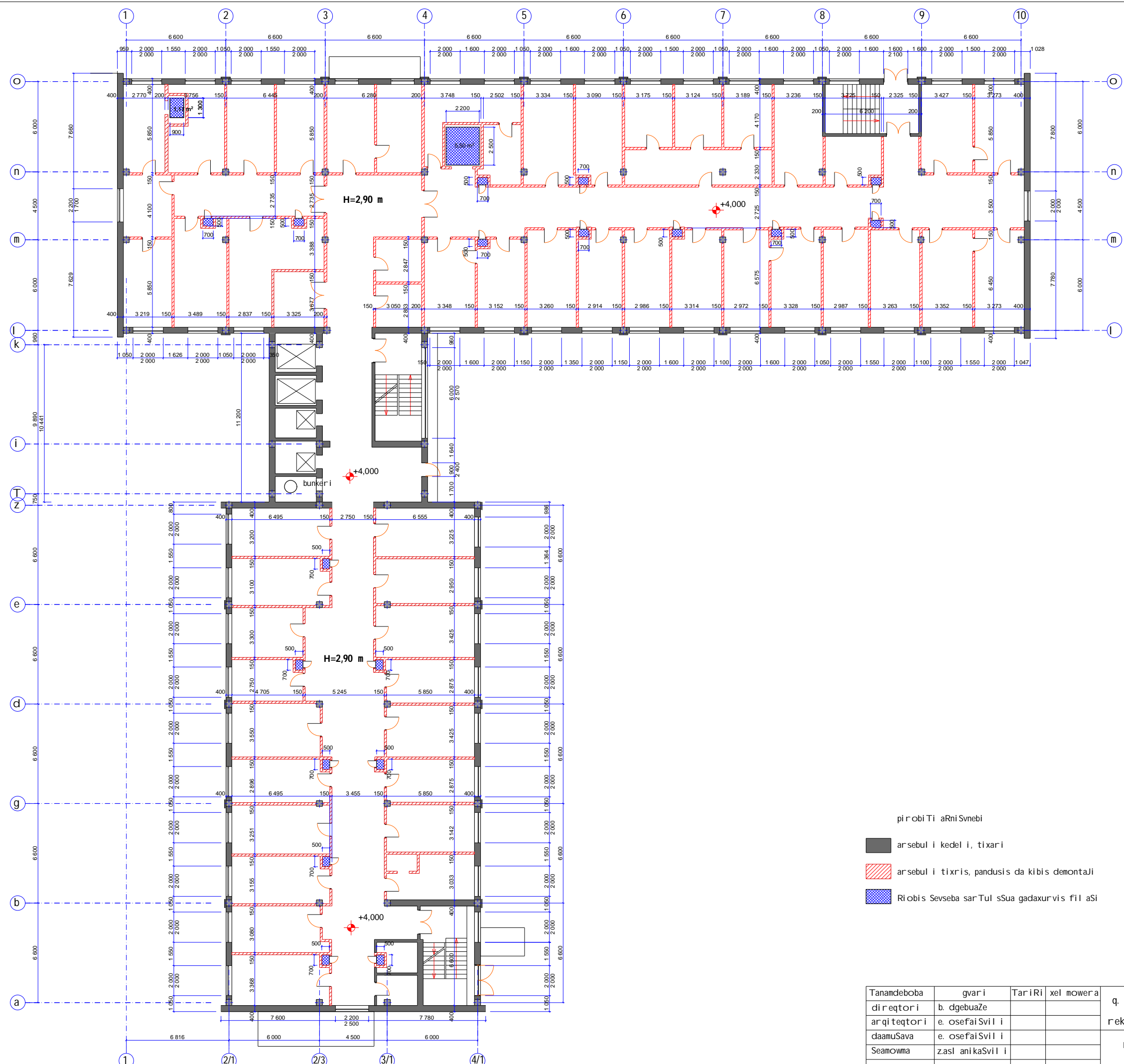

- pi r obi Ti aRni Svnebi
- arsebul i kedeli, tixari
 - arsebul i tixris, pandusis da kibis demontaJi
 - Riobis Sevseba sarTul sSua gadaxurvis fil aSi

Tanamdeboba	gvari	TariRi	xel mowera	q. Tbil is i, baRdaTis quCaze mdebare (yofil i hospital is) Senobis rekonstruqcia sacxovrebel korpusad	stadia	furceli	formati
direqtori	b. dgebuaze				m.p.	a - 2	A 3
arqiteqtori	e. osefaiSvil i			meore sarTul is azomviTi gegma	masStabi	„b.d. j gufi „	
daamuSava	e. osefaiSvil i				1 : 250		
Seamowma	zasl anikaSvil i						

mesame sarTul is azomviTi gegma

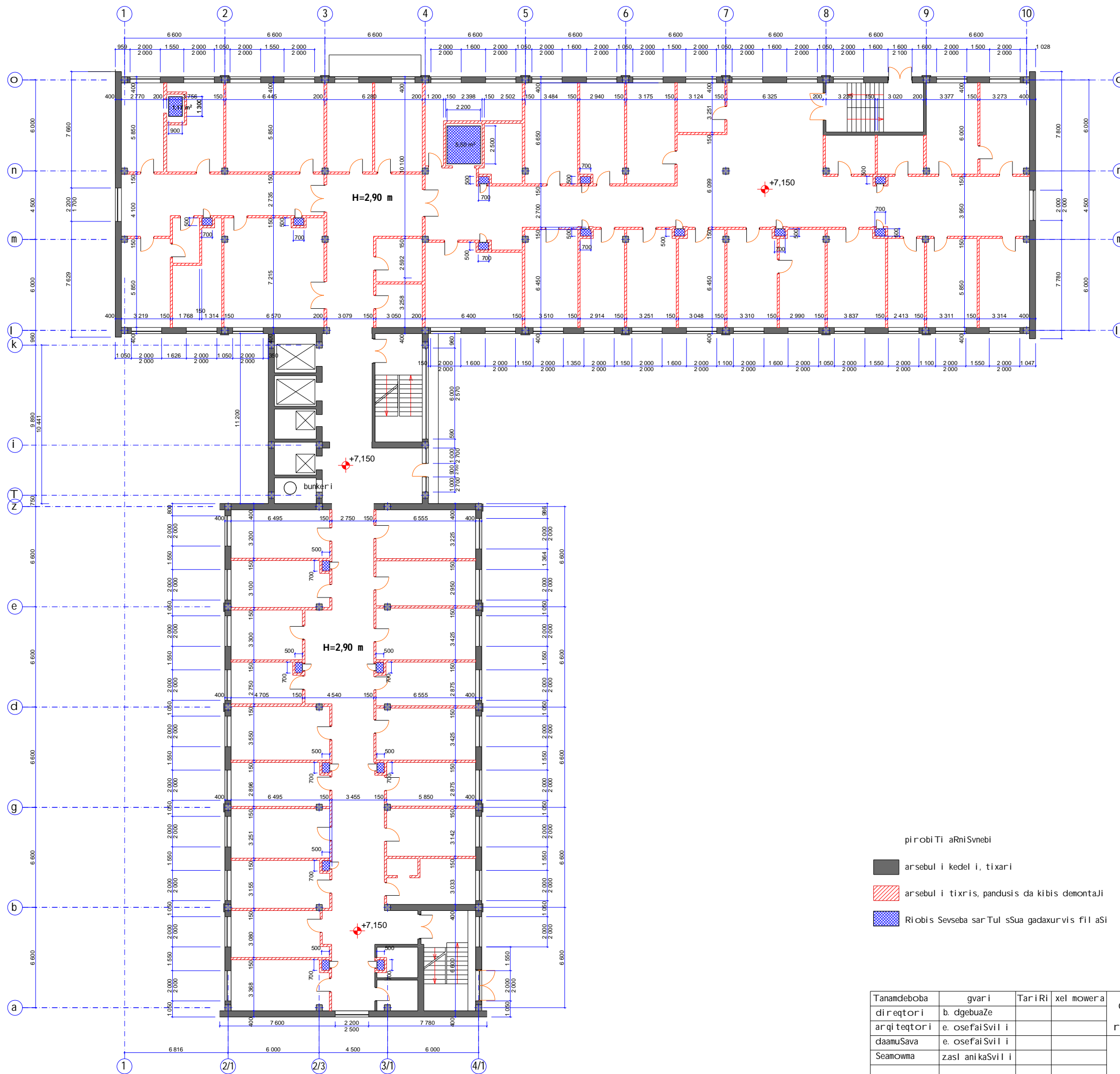

- pirobiTi aRniSvnebi
- arsebul i kedeli, tixari
 - arsebul i tixris, pandusis da kibis demontaJI
 - Riobis Sevseba sarTul sSua gadaxurvis fil aSi

Tanamdeboba	gvari	TariRi	xel mowera	stadia	furceli	formati
direqtori	b. dgebuaze			mp.	a - 3	A 3
arqiteqtori	e. osefaiSvili			masStabi		
daamuSava	e. osefaiSvili			1 : 250		„b.d. j gufi „
Seamowma	zasl anikaSvili					

q. Tbilisi, baRdatis quCaze mdebare (yofili hospitalis) Senobis rekonstrukcia sacxovrebel korpusad

mesame sarTul is azomviTi gegma

meoTxe sarTul is azomvi Ti gegma

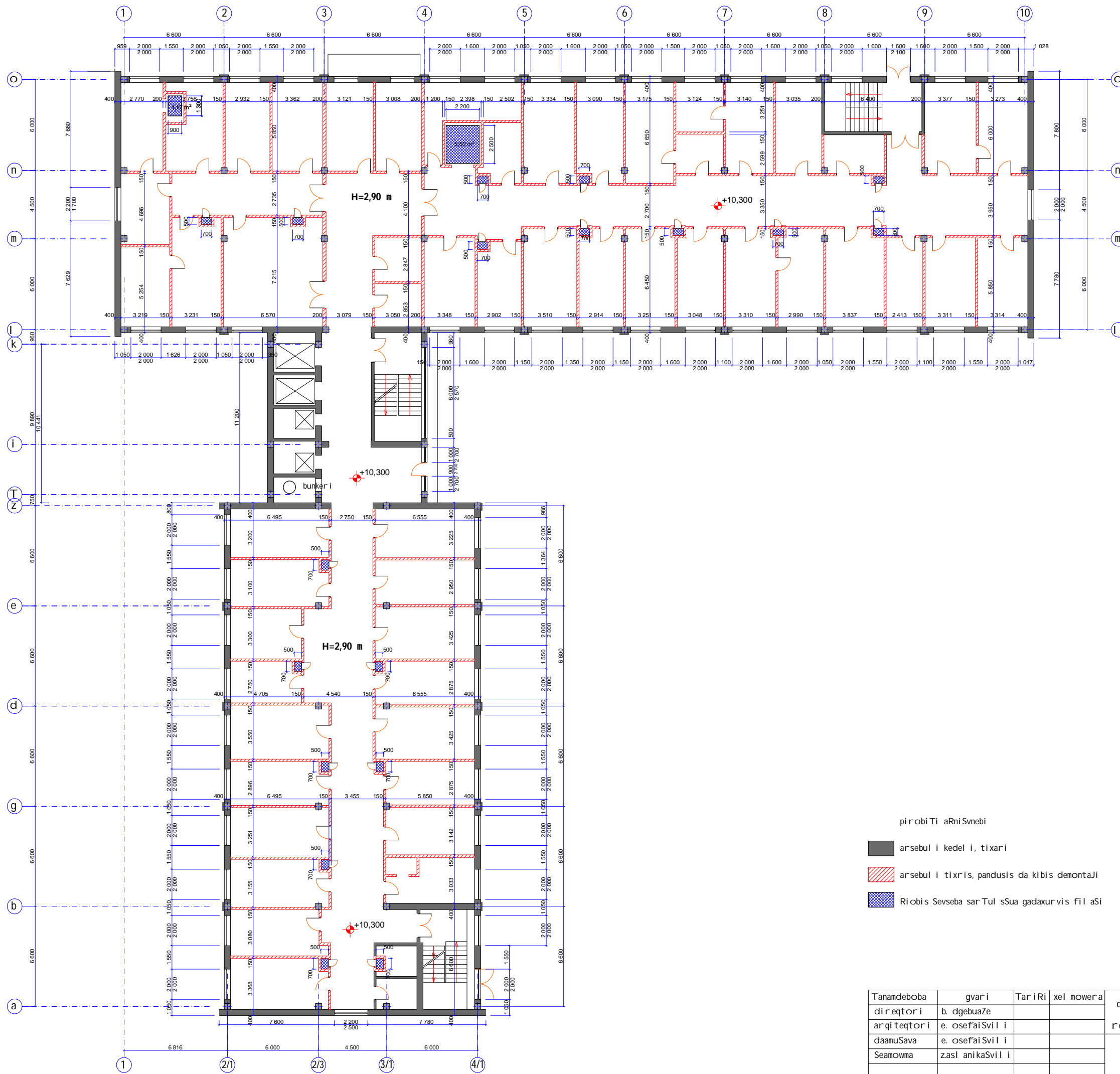

pi robi Ti aRni Svnebi

- arsebul i kedeli, tixari
- arsebul i tixris, pandusis da kibis demontaJi
- Riobis Sevseba sarTul sSua gadaxurvis fil aSi

Tanamdeboba	gvari	TariRi	xel mowera	stadia	furceli	formati
direqtori	b. dgebuaze			m.p.	a - 4	A 3
arqiteqtori	e. osefaiSvili					
daamuSava	e. osefaiSvili					
Seamowma	zasl anikaSvili			masStabi	„b.d. jgufi „	
				1 : 250		

q. Tbilisi, baRdaTis quCaze mdebare (yofil i hospital is) Senobis rekonstruqcia saxovrebel korpusad

meoTxe sarTul is azomvi Ti gegma

mexuTe sarTul is azomviTi gegma

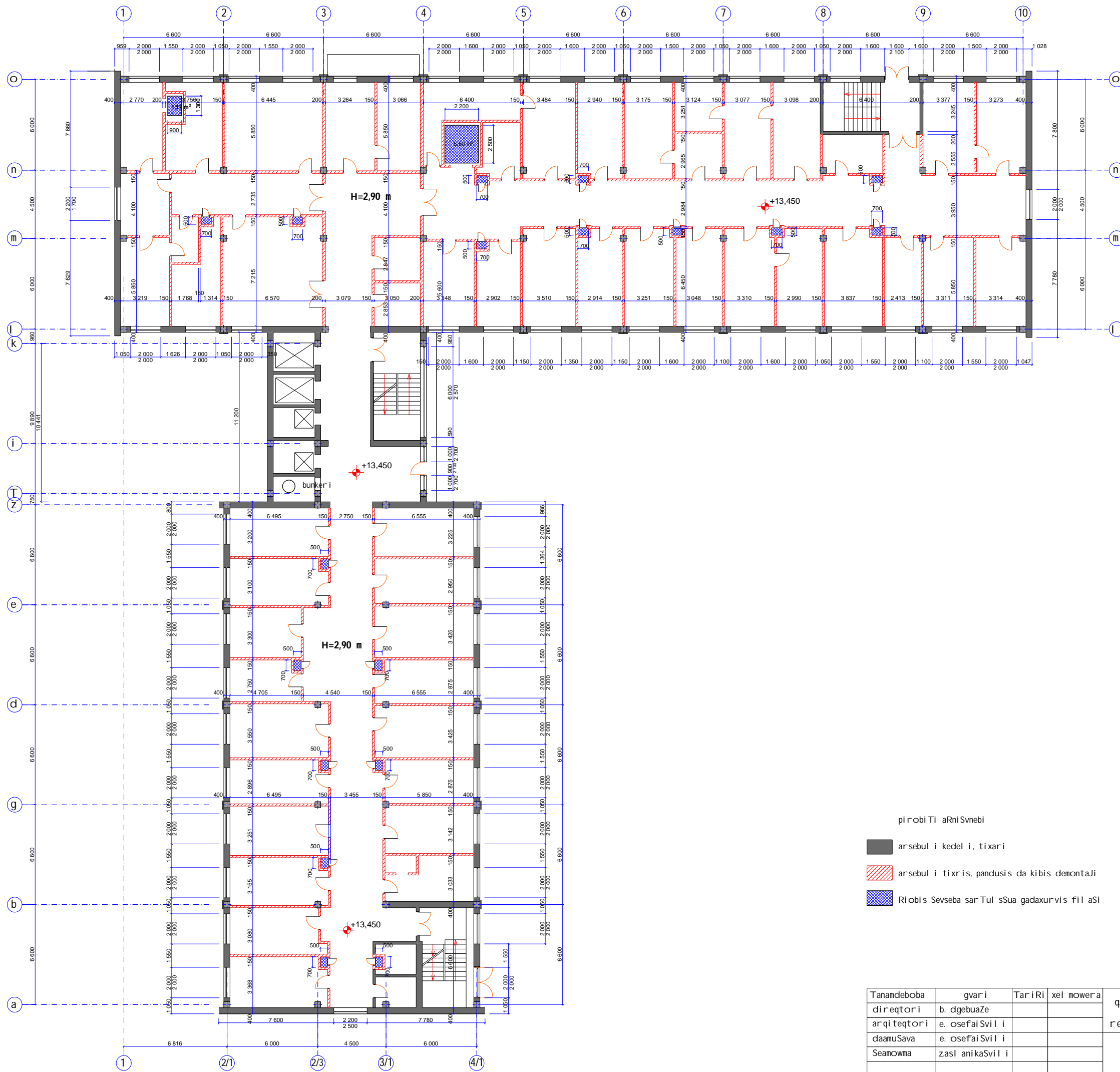

pirobiTi aRniSvnebi

- arsebul i kedeli, tixari
- arsebul i tixris, pandusis da kibis demontaJi
- Riobis Sevseba sarTul sSua gadaxurvis fil aSi

Tanamdeboba	gvari	TariRi	xel mowera	stadia	furceli	formati
dirqtori	b. dgebuaze			m.p.	a - 5	A 3
arqi teqtori	e. osefaiSvili					
daamuSava	e. osefaiSvili					
Seamowma	zasl anikaSvili			masStabi	„b.d. Jgufi „	
				1 : 250		

q. Tbilisi, baRdaTis quCaze mdebare (yofil i hospital is) Senobis rekonstrukcia sacxovrebel korpusad

mexuTe sarTul is azomviTi gegma

meeqvse sarTul is azomvi Ti gegma

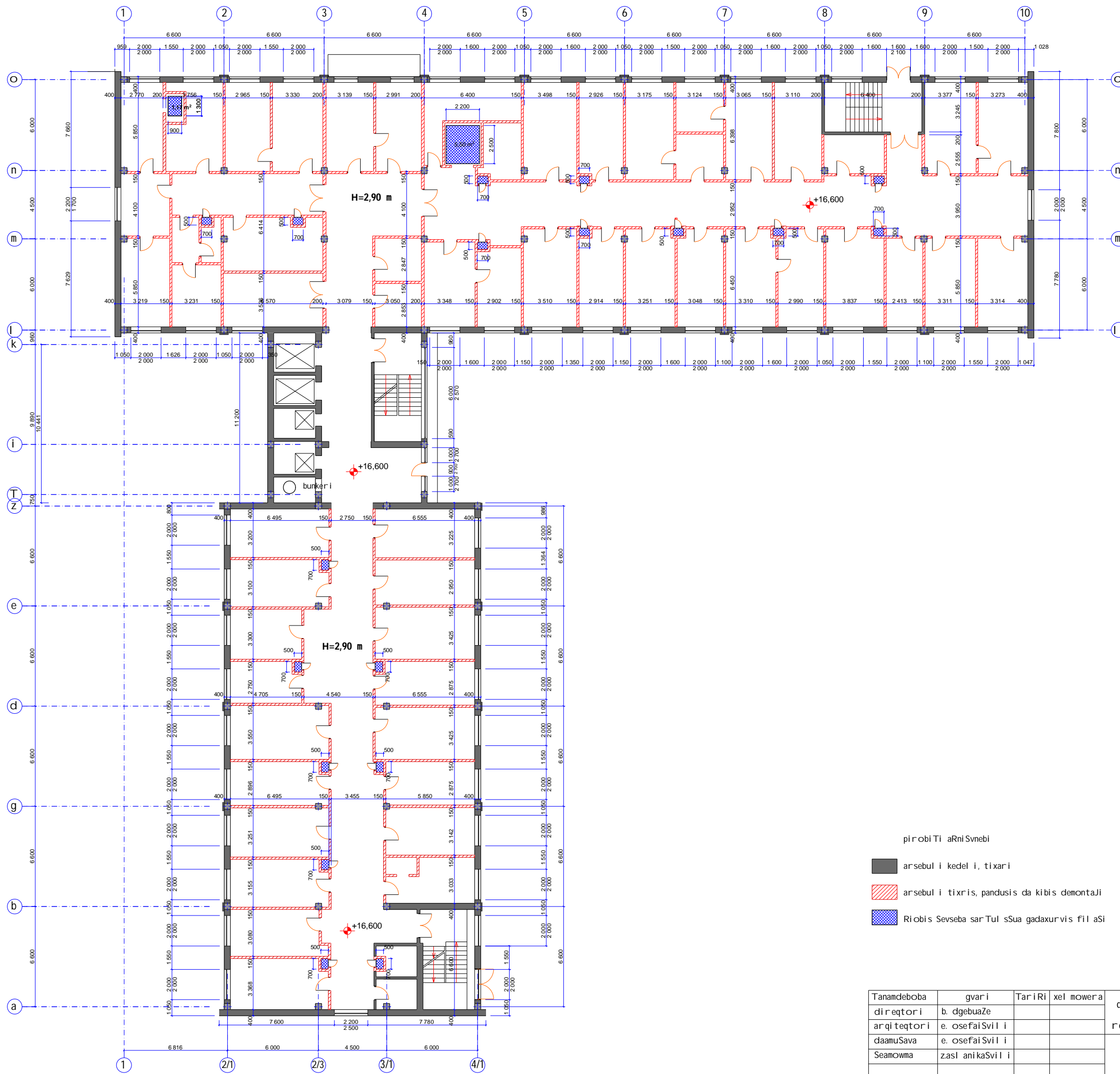

- pirobi Ti aRni Svnebi
- arsebul i kedel i, tixari
 - arsebul i tixris, pandusis da kibis demontaJI
 - Riobis Sevseba sarTul sSua gadaxurvis fil aSi

Tanamdeboba	gvari	TariRi	xel mowera	q. Tbil is i, baRdaTis quCaze mdebare (yofil i hospital is) Senobis rekonstruqcia sacxovrebel korpusad	stadia	furcel i	formati
direqtori	b. dgebuaze				m.p.	a - 6	A 3
arqiteqtori	e. osefaiSvil i			meeqvse sarTul is azomvi Ti gegma	masStabi	„b.d. j gufi „	
daamuSava	e. osefaiSvil i				1 : 250		
Seamowma	zasl anikaSvil i						

meSvi de sarTul is azomviTi gegma

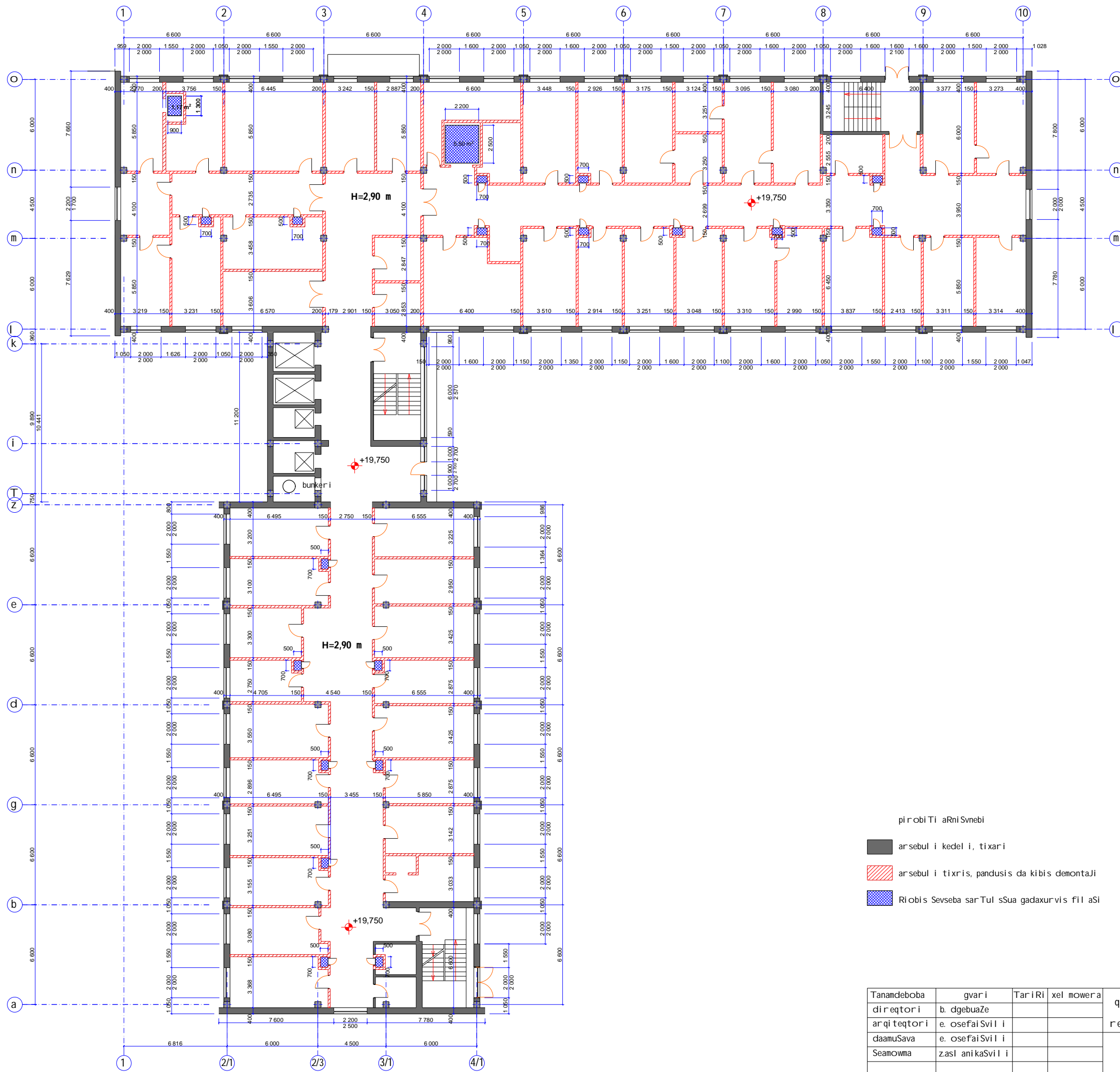

- pi r obi Ti aRni Svnebi
- arsebul i kedeli, tixari
 - arsebul i tixris, pandusis da kibis demontaJi
 - Riobis Sevseba sarTul sSua gadaxurvis fil aSi

Tanamdeboba	gvari	TariRi	xel mowera	stadia	furceli	formati
direqtori	b. dgebuaze			m.p.	a - 7	A 3
arqiteqtori	e. osefaiSvili					
daamuSava	e. osefaiSvili					
Seamowma	zasl. anikaSvili			masStabi	„b.d. Jgufi „	
				1 : 250		

q. Tbilisi, baRdaTis quCaze mdebare (yofil i hospital is) Senobis rekonstruqcia sacxovrebel korpusad

meSvi de sarTul is azomviTi gegma

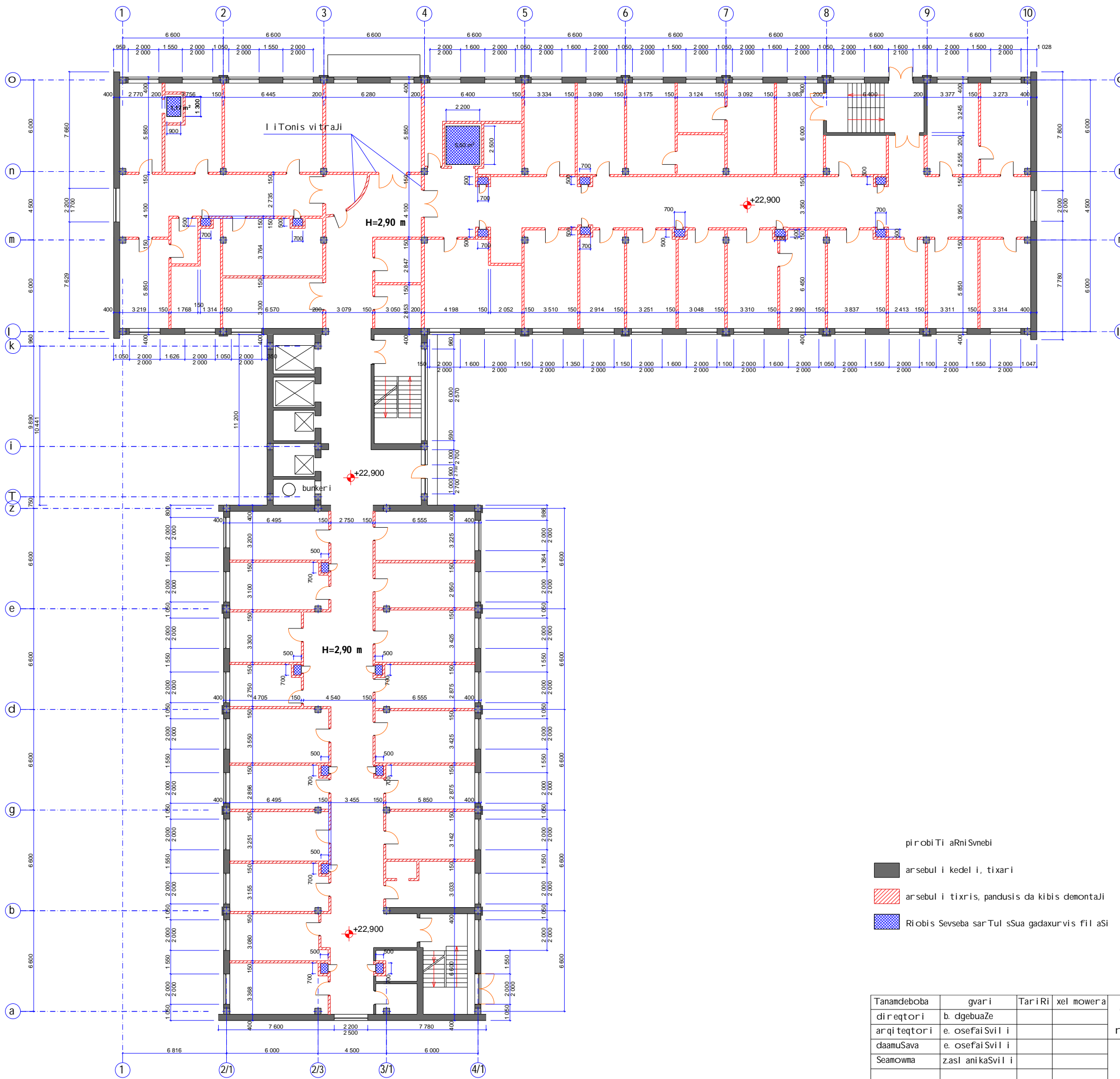

merve sarTul is azomvi Ti gegma

- pirobi Ti aRni Svnebi
- arsebul i kedeli, tixari
 - arsebul i tixis, pandusis da kibis demontaJI
 - Riobis Sevseba sarTul sSua gadaxurvis fil aSi

Tanamdeboba	gvari	TariRi	xel mowera	q. Tbil is i, baRdaTis quCaze mdebare (yofil i hospital is) Senobis rekonstruqcia sacxovrebel korpusad	stadia	furceli	formati
dirqtori	b. dgebuaze				m.p.	a - 8	A 3
arqiteqtori	e. osefaiSvil i				masStabi		
daamuSava	e. osefaiSvil i			mervee sarTul is azomvi Ti gegma	1 : 250		„b.d. j gufi „
Seamowma	zasl anikaSvil i						

saxuravis azomviTi gegma

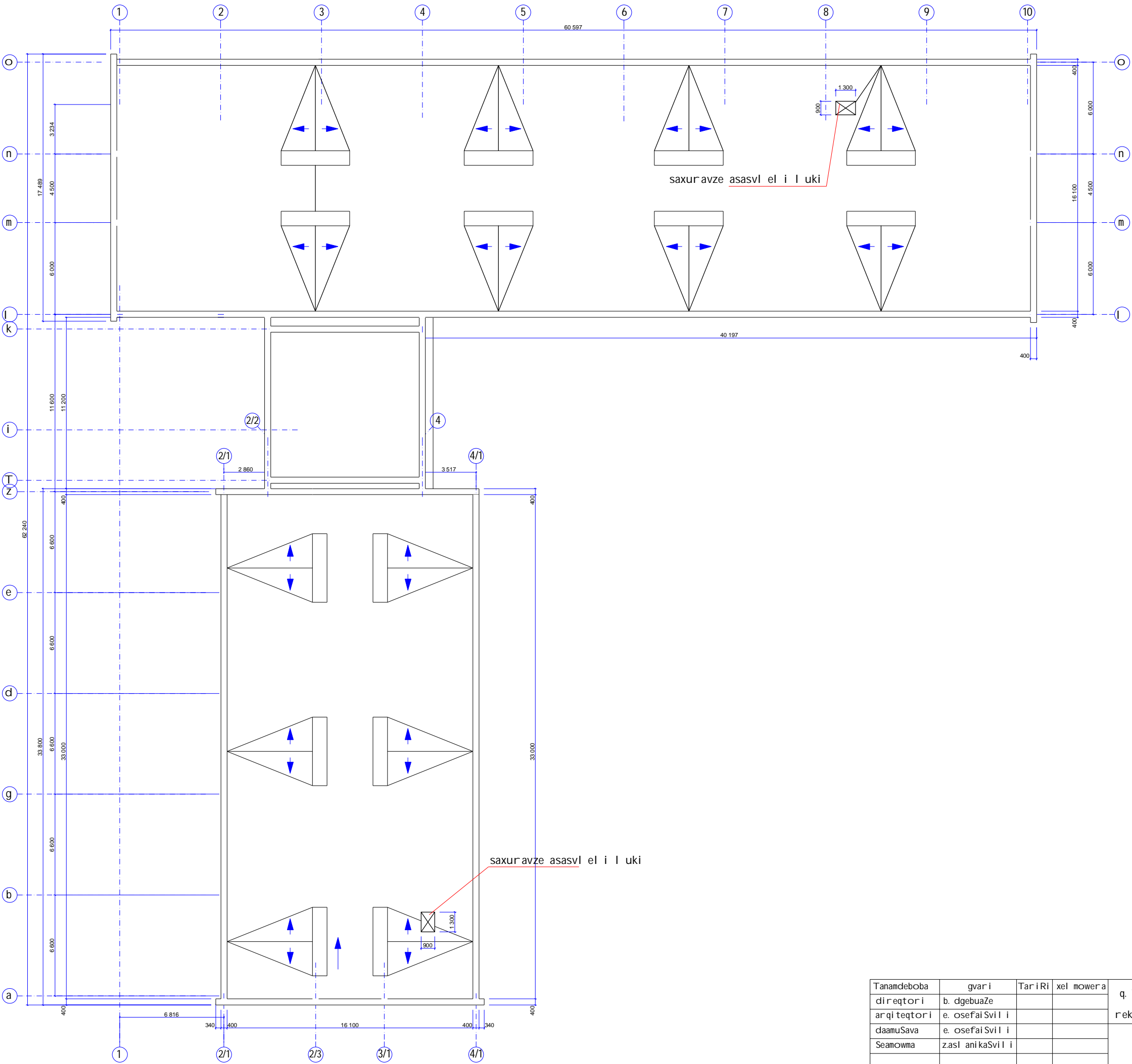

Tanamdeboba	gvari	TariRi	xel mowera	stadia	furcel i	formati
direqtori	b. dgebuaze			m.p.	a - 9	A 3
arqi teqtori	e. osefai Svili					
daamuSava	e. osefai Svili			masStabi	1 : 250	„b.d. j gufi „
Seamowma	zasl anikaSvili					
saxuravis azomviTi gegma						

q. Tbilisi, baRdaTis quCaze mdebare
(yofil i hospital is) Senobis
rekonstrukcia saxovrebel korpusad

saxuravis azomviTi gegma

azomvi Ti fasadi
Rer ZebSi a - o



Tanamdeboba	gvari	Tari Ri	xel mowera	stadia	furcel i	formati
di reqtori	b. dgebuaZe			m.p.	a - 10	A 3
arqi teqtori	e. osefaiSvil i			masStabi		
daamuSava	e. osefaiSvil i			1 : 200		
Seamowma	zasl anikaSvil i					
q. Tbil isi, baRdaTis quCaze mdebare (yofil i hospital is) Senobis rekonstruqcia saxovrebel korpusad azomvi Ti fasadi Rer ZebSi a - o						„b.d. jgufi,,

azomvi Ti fasadi
Rer ZebSi o - a

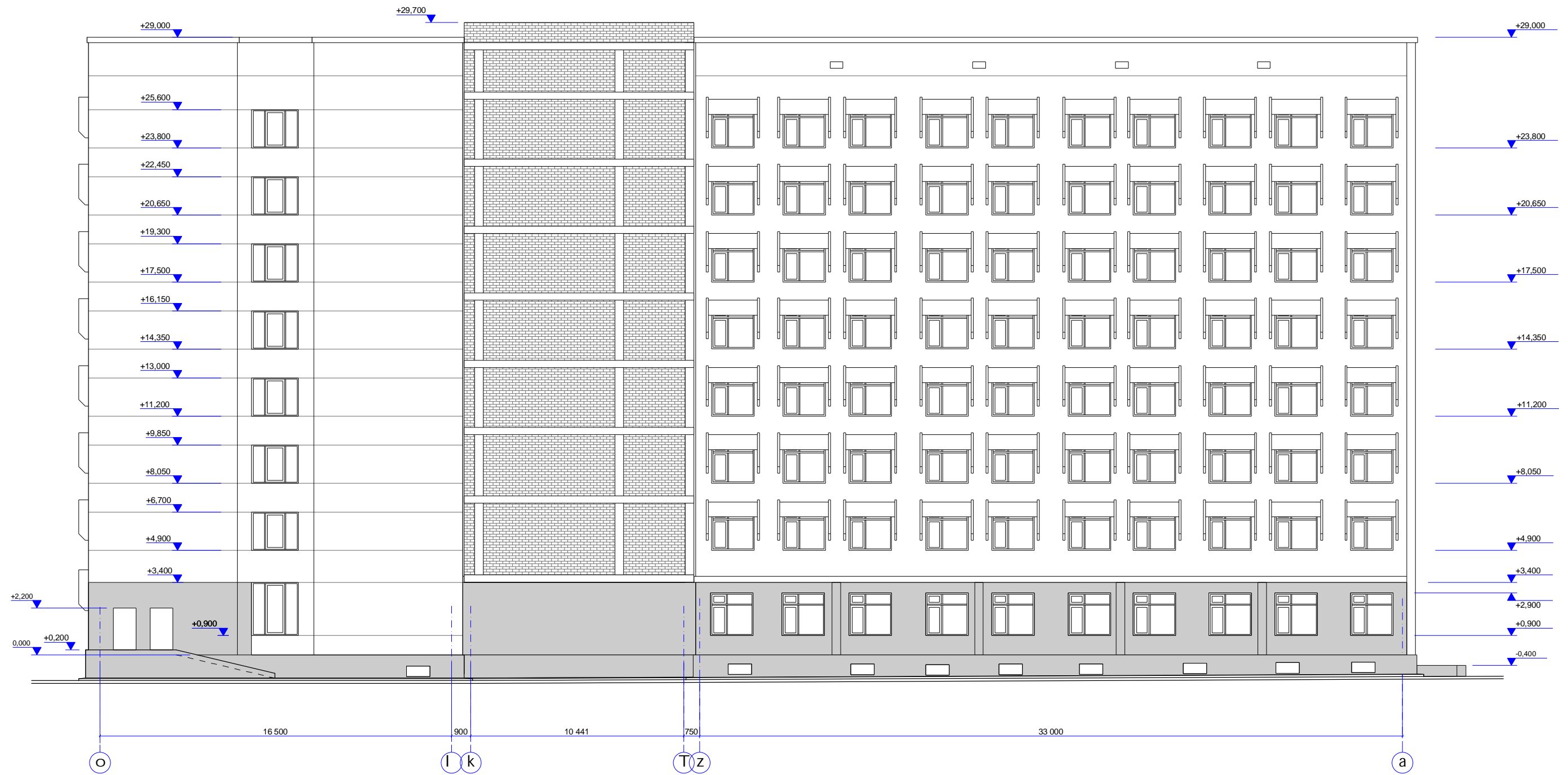

Tanamdeboba	gvari	Tari Ri	xel mowera	stadia	furcel i	formati
di reqtori	b. dgebuaZe			m.p.	a - 11	A 3
arqi teqtori	e. osefai Svi l i					
daamuSava	e. osefai Svi l i					
Seamowma	zasl anikaSvi l i					
azomvi Ti fasadi Rer ZebSi o - a				masStabi	„b.d. j gufi „	
				1 : 200		

q. Tbil isi, baRdaTis quCaze mdebare
(yofil i hospital is) Senobis
rekonstruqcia sacxovrebel korpasad

azomvi Ti fasadi
Rer ZebSi o - a

stadia
m.p.
masStabi
1 : 200

furcel i
a - 11
„b.d. j gufi „

formati
A 3

azomvi Ti fasadi
Rer ZebSi 1 - 10



Tanamdeboba	gvari	Tari Ri	xel mowera	stadia	furcel i	formati
di reqtori	b. dgebuaZe			m.p.	a - 12	A 3
arqi teqtori	e. osefaiSvil i					
daamuSava	e. osefaiSvil i					
Seamowma	zasl anikaSvil i					
azomvi Ti fasadi Rer ZebSi 1 - 10				masStabi	1 : 200	„b.d. j gufi,,

q. Tbil isi, baRdaTis quCaze mdebare
(yofil i hospital is) Senobis
rekonstruqcia saxovrebel korpusad

azomvi Ti fasadi
Rer ZebSi 1 - 10

stadia
m.p.
masStabi
1 : 200

„b.d. j gufi,,

azomvi Ti fasadi
Rer ZebSi 1 - 10



Tanamdeboba	gvari	Tari Ri	xel mowera	stadia	furcel i	formati
di reqtori	b. dgebuaZe			m.p.	a - 12	A 3
arqi teqtori	e. osefaiSvil i					
daamuSava	e. osefaiSvil i					
Seamowma	zasl anikaSvil i					
azomvi Ti fasadi Rer ZebSi 1 - 10				masStabi	„b.d. j gufi,,	
				1 : 200		

q. Tbil isi, baRdaTis quCaze mdebare
(yofil i hospital is) Senobis
rekonstruqcia saxovrebel korpusad

azomvi Ti fasadi
Rer ZebSi 10 - 1



Tanamdeboba	gvari	Tari Ri	xel mowera	stadia	furcel i	formati
direqtori	b. dgebuaze			m.p.	a - 13	A 3
arqiteqtori	e. osefaiSvili					
daamuSava	e. osefaiSvili					
Seamowma	zasl anikaSvili					
q. Tbilisi, baRdaTis quCaze mdebare (yofili hospitalis) Senobis rekonstrukcia sacxovrebel korpusad				masStabi	„b.d. jgufi,,	
				1 : 200		
azomvi Ti fasadi Rer ZebSi 10 - 1						

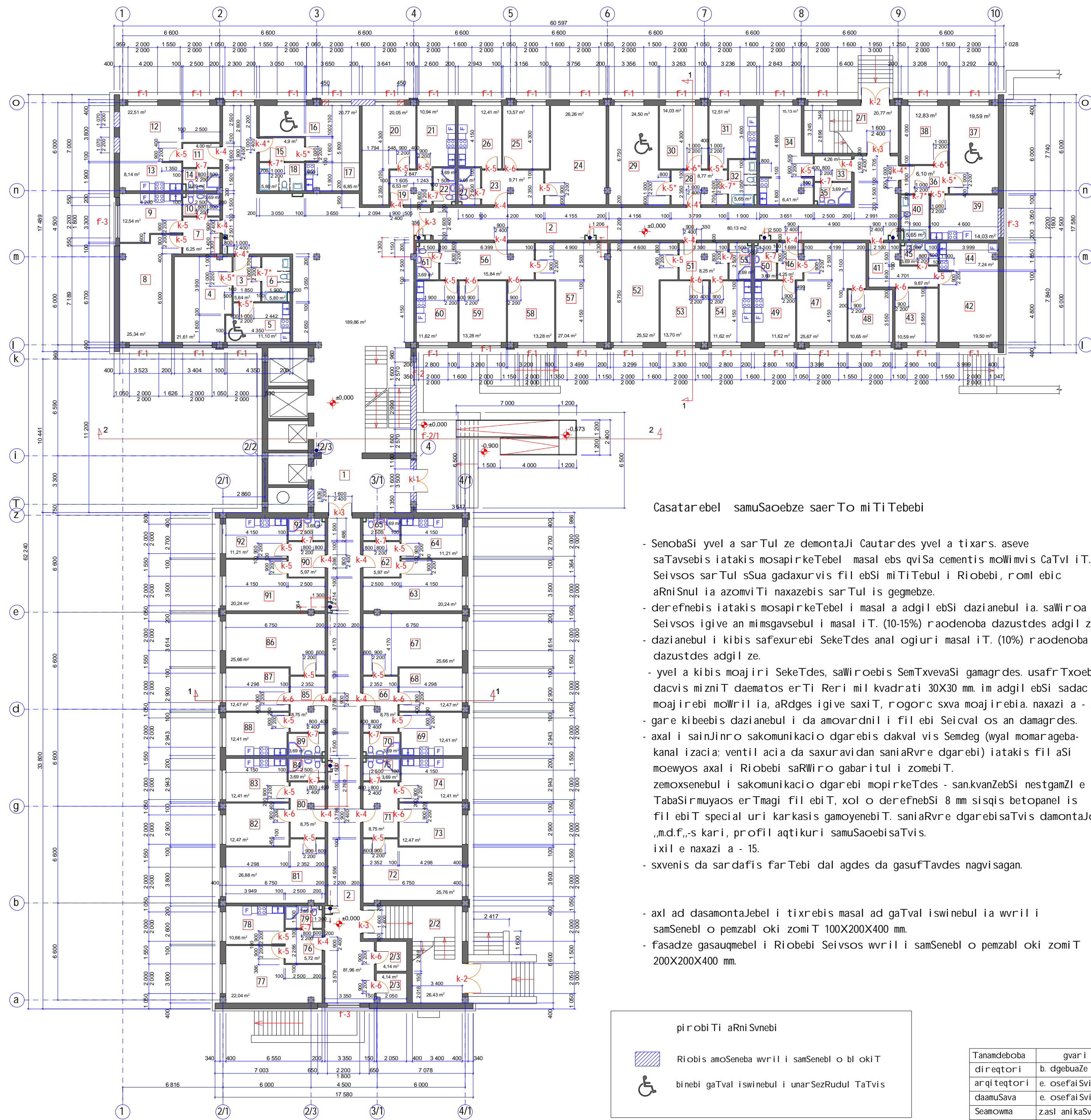

pirvel i sarTul is saproeqto gegma

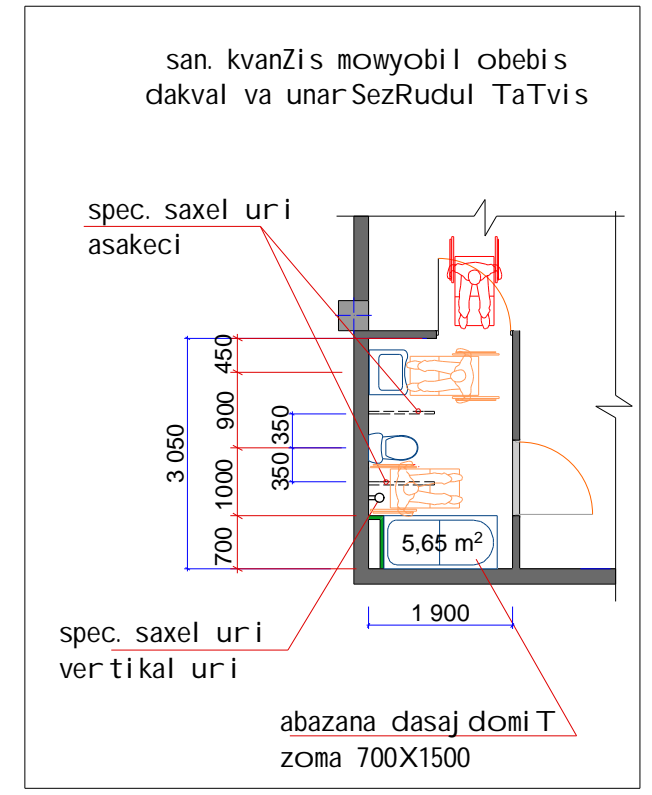

karis tipi k-4*; k-5*; k-6*; k-7* warmoadgens igive masal is da konstrucii s kars rac k-4; k-5; k-6; k-7. gansxvaveba aris mxol od siganeSi. am markis karebi ganTavsebul ia binebSi romel ic gaTval iswinebul ia unar SezRudul Ta sacxovrebl ad.

Casatarebel samuSaoebze saerTo miTiTebebi

- SenobaSi yvel a sarTul ze demontaJi Cautardes yvel a tixars. aseve saTavsebis iatakis mosapirkeTebel masal ebs qviSa cementis moWimvis CaTvl iT. Seivsos sarTul sSua gadaxurvis fil ebSi miTiTebul i Riobebi, roml ebic aRniSnul ia azomviti naxazebis sarTul is gegmbez.
- derefnebis iatakis mosapirkeTebel i masal a adgil ebSi dazianebul ia. saWiroa Seivsos igive an mimsgavsebul i masal iT. (10-15%) raodenoba dazustdes adgil ze.
- dazianebul i kibis safexurebi SekeTdes anal ogiuri masal iT. (10%) raodenoba dazustdes adgil ze.
- yvel a kibis moajiri SekeTdes, saWiroebis SemTxvevaSi gamagrdes. usafrTxoebis dacvis mizniT dnametos erTi Reri mil kvadrat 30X30 mm. im adgil ebSi sadac moajirebi moWril ia, aRdges igive saxiT, rogorc sxva moajirebia. naxazi a - 29.
- gare kibebis dazianebul i da amovardnil i fil ebi Seicval os an damagrdes.
- axal i sainJinro sakomunikacio dgarebis dakval vis Semdeg (wyal momarageba-kanal izacia; ventil acia da saxuravidan saniArvre dgarebi) iatakis fil aSi moewyos axal i Riobebi saWiro gabaritul i zomebi T. zemoxsenebul i sakomunikacio dgarebi mopi rkeTdes - san.kvanZebSi nestgamZl e Tabasi rmya os erTmagi fil ebi T, xol o derefnebi 8 mm sisqis betopanel is fil ebi T special uri karkasis gamoyenebi T. saniArvre dgarebi saTvis damontaJdes „m.d.f.,-s kari, profil aqtikuri samuSaoebis aTvis. ixile naxazi a - 15.
- sxvenis da sardafis farTebi dal agdes da gasufTavdes nagvisagan.
- axl ad dasamontaJebel i tixrebis masal ad gaTval iswinebul ia wril i samSenebl o pemzabl oki zomi T 100X200X400 mm.
- fasadze gasauqmebel i Riobebi Seivsos wril i samSenebl o pemzabl oki zomi T 200X200X400 mm.

samzareul os kedel is mopi rkeTeba keramikul i fil iT (tipuri detal i)

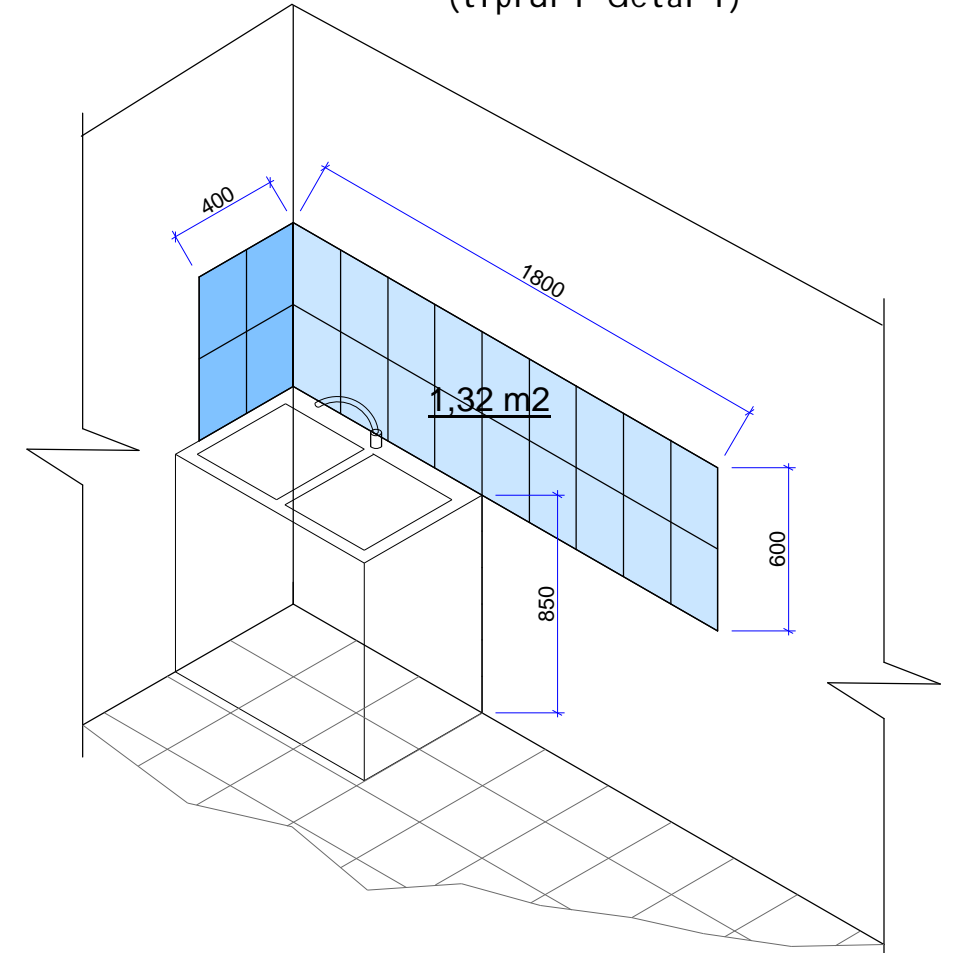

pi robi Ti aRni Svnebi

- Riobis amoSeneba wril i samSenebl o bl okiT
- binebi gaTval iswinebul i unar SezRudul TaTvis

Tanamdeboba	gvari	Tariri	xel mowera	q. Tbil isi, baRdaTis quCaze ndebare (yofil i hospital is) Senobis rekonstrucia sacxovrebel korpusad	stadia	furcel i	formati
dirqtori	b. dgebuaze				mp.	a - 14	A 2
arqiteqtori	e. osefaiSvili						
daamuSava	e. osefaiSvili						
Seamowma	z. asl anikaSvili				masStabi		
					1 : 200		„b.d. jgufi,,

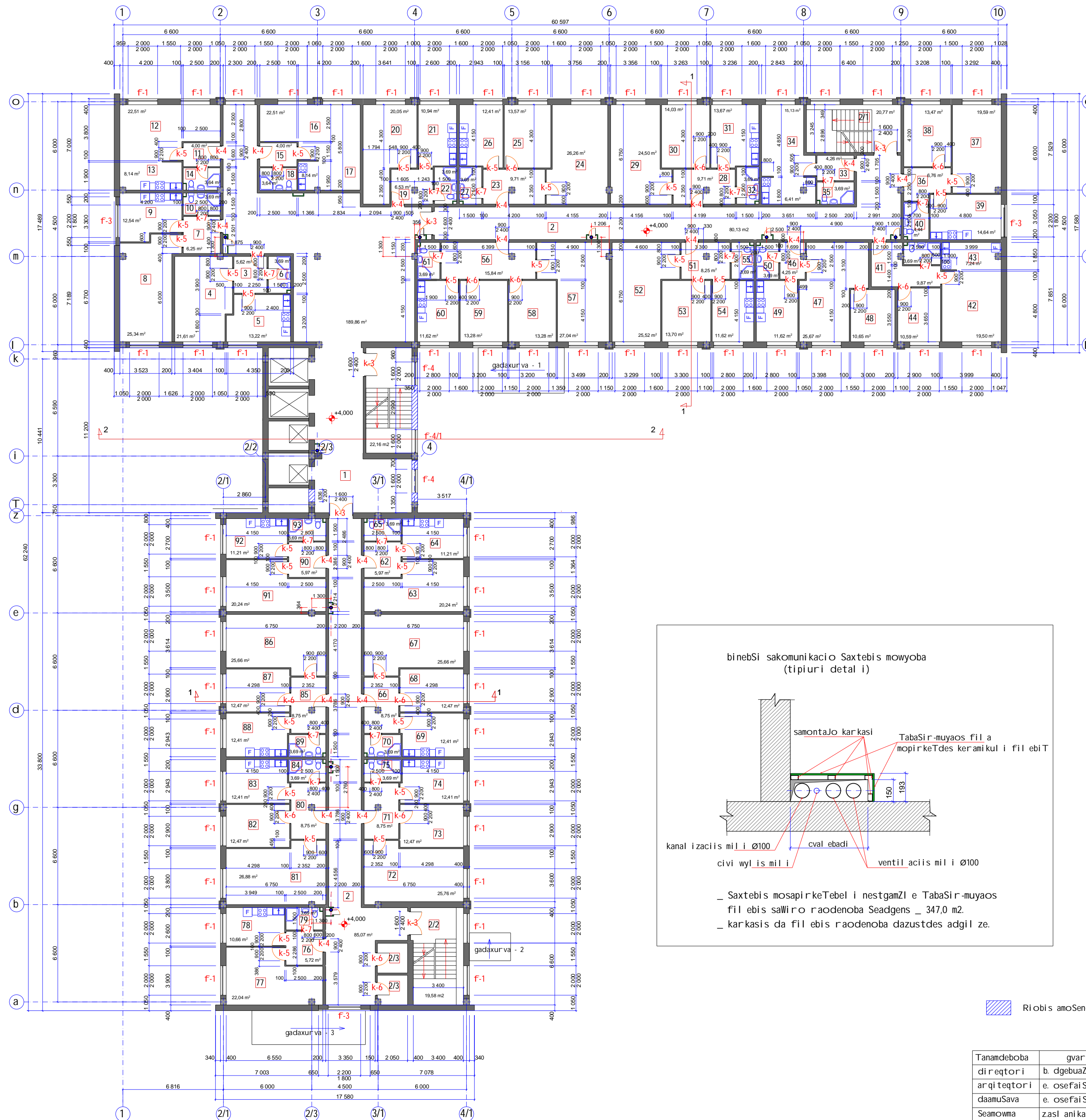

meore sarTul is saproeqto gegma

derefnebi saniarvre Saxtebis moyoba (tipuri detal i)

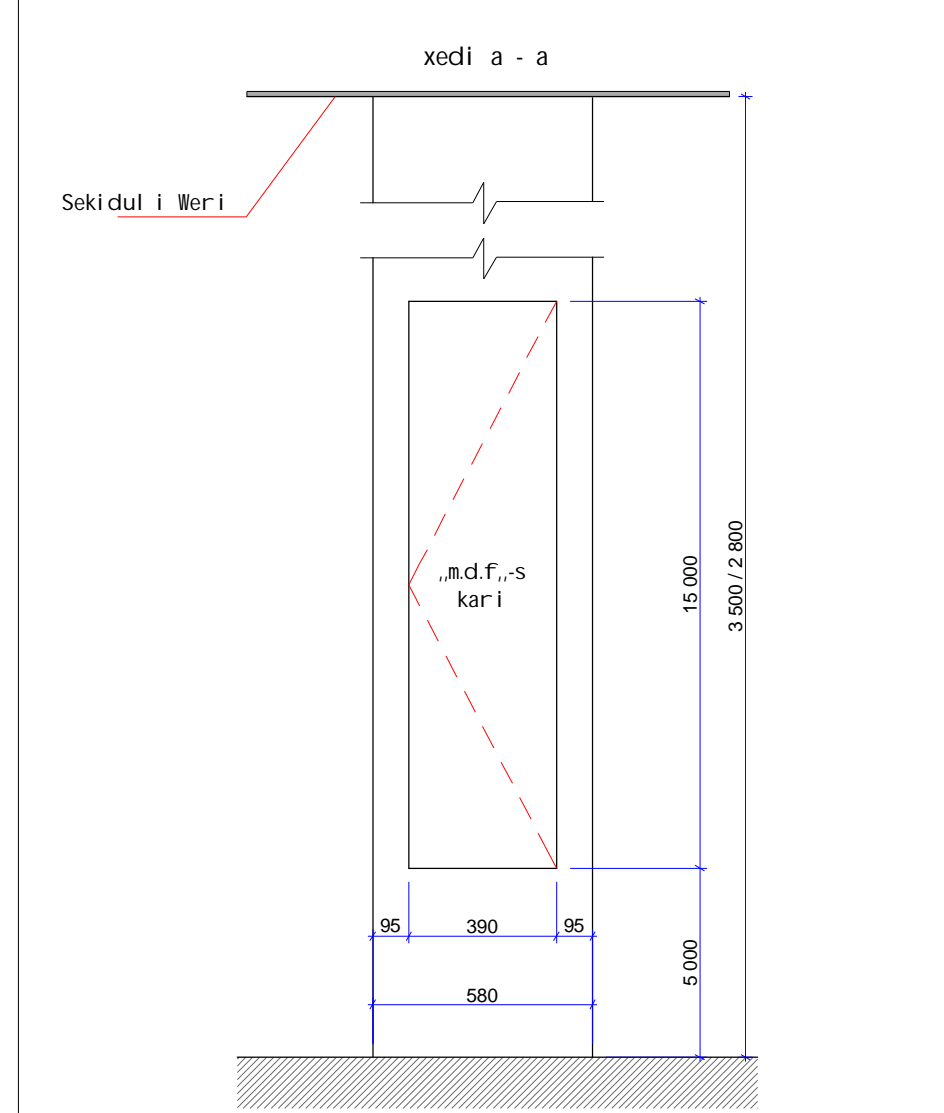

binebi sakomunikacio Saxtebis moyoba (tipuri detal i)

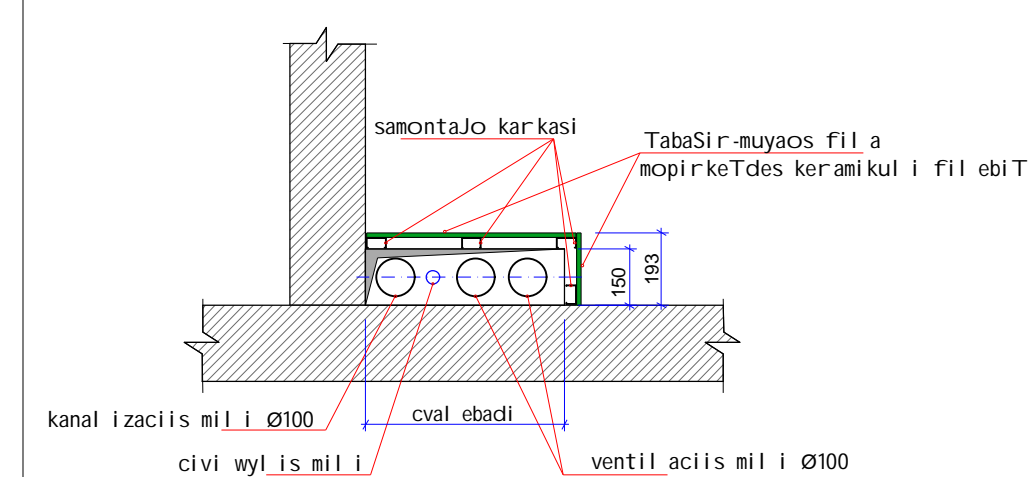

— Saxtebis mosapirkeTebel i nestgamZi e TabaSir-muyas fil ebi saWi roa denoba Seadgens _ 347,0 m2.
 — karkasis da fil ebi raodenoba dazustdes adgil ze.

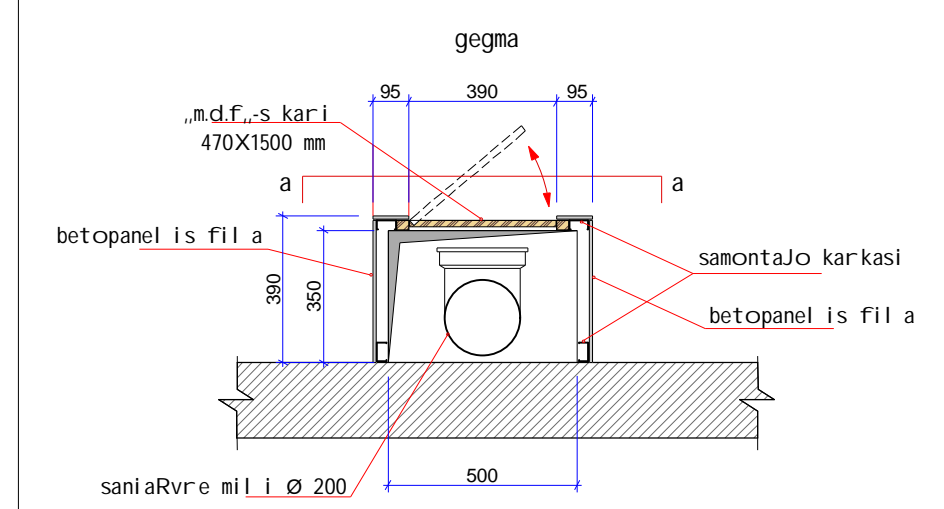

— Saxtebis mosapirkeTebel i beto-panel is δ=8 mm fil ebi saWi roa denoba Seadgens _ 232,3 m2.
 — kari 470X1500 mm (0,7 m2) damzaddes „m.d.f.,-s masal isagan da SeiRebos RAL 7005 feris saRebaviT. raodenoba - 72 cal i
 — fil ebi da karkasis raodenoba dazustdes adgil ze.

▨ Riobis amoSeneba wvril i samSenebl o bl okiT

Tanamdeboba	gvari	Tariri	xel mowera	q. Tbilisi, baRdaTis quCaze mdebare (yofil i hospital is) Senobis rekonstruqcia saxovrebel korpusad	stadia	furceli	formati
dirqtori	b. dgebuaze				mp.	a - 15	A 2
arqiteqtori	e. osefaiSvili						
daamuSava	e. osefaiSvili						
Seamowma	zastanikaSvili				masStabi		
				meore sarTul is saproeqto gegma	1 : 200		„b.d. jgufi,,

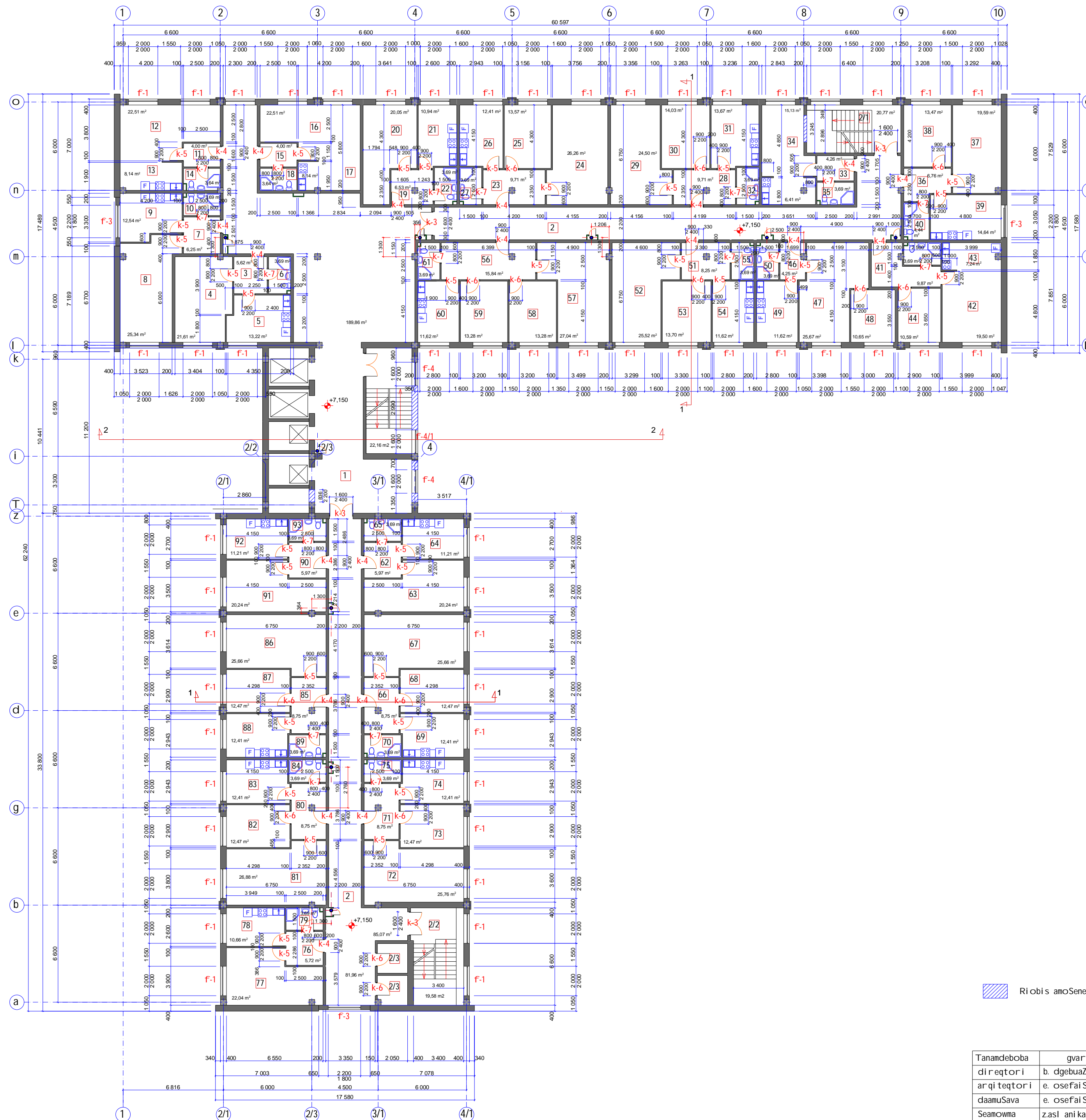

mesame sarTul is saproeqto gegma

Riobis amoSeneba wvrii i samSenebl o bl okiT

Tanamdeboba direqtori	gvari b. dgebuaze	TarIRI	xel mowera	q Tbil isi, baRdaTis quCaze ndebare (yofil i hospital is) Senobis rekonstruqci a saxovrebel korpusad	stadia	furcel i	formati
arqi teqtori	e. osefaiSvil i				mp.	a - 16	A 2
Seamowma	zasi ani kaSvil i			mesame sarTul is saproeqto gegma	masStabi 1 : 200	„b.d. j gufi,,	

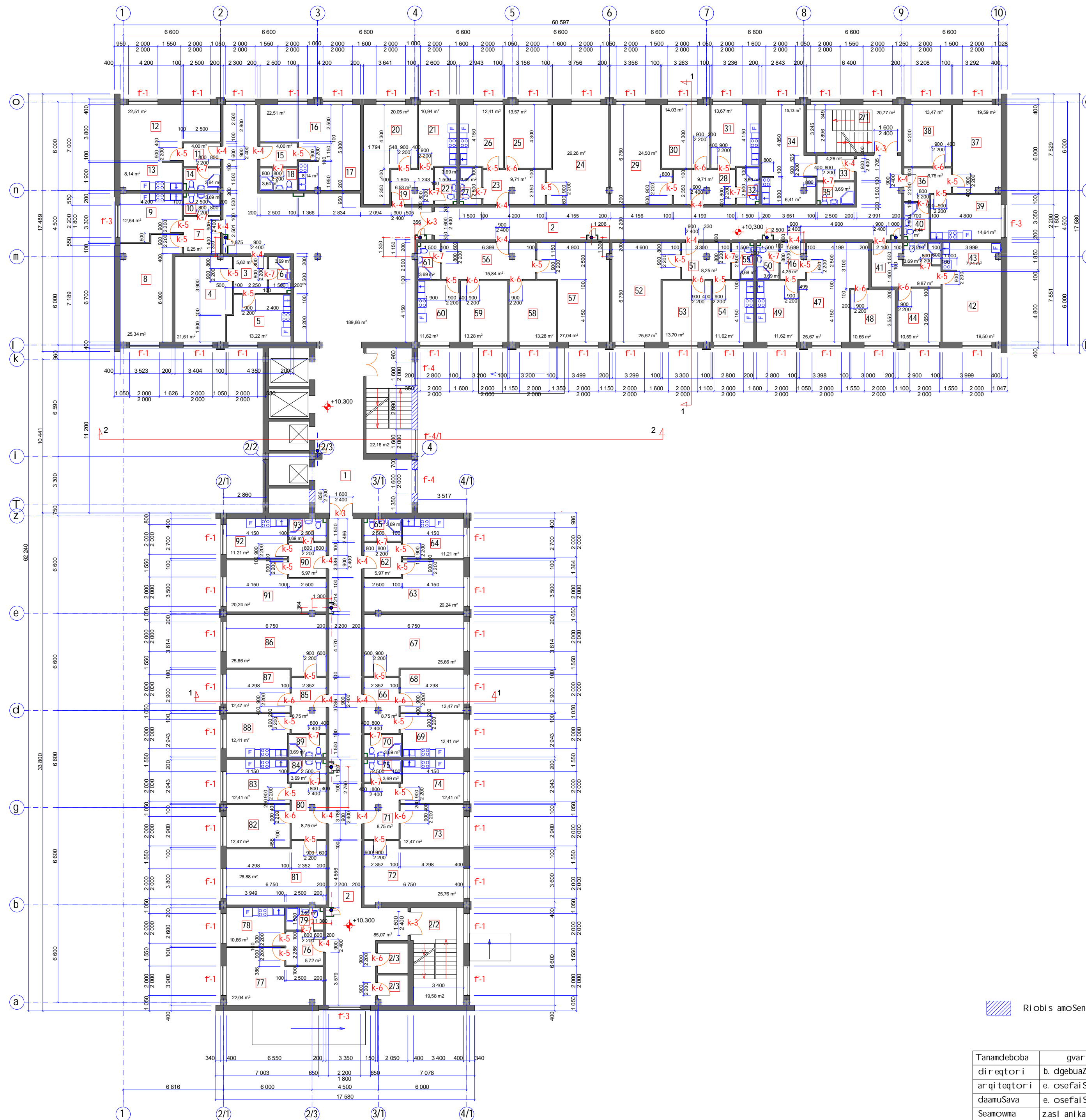

meoTxe sarTul is saproeqto gegma

Riobis amoSeneba vvril i samSenebl o bl okiT

Tanamdeboba	gvar i	Tar i Ri	xel mower a	q. Tbil isi, baRdaTis quCaze mdebare	stadia	furcel i	format i
dir eqtori	b. dgebuaze			(yofil i hospital is) Senobis	mp.	a - 17	A 2
arqi teqtori	e. osefaiSvil i			rekonstruqcia sacxovrebel korpusad	masStabi		
Seamowma	zasl anikaSvil i			meoTxe sarTul is saproeqto gegma	1 : 200		„b.d. j gufi „

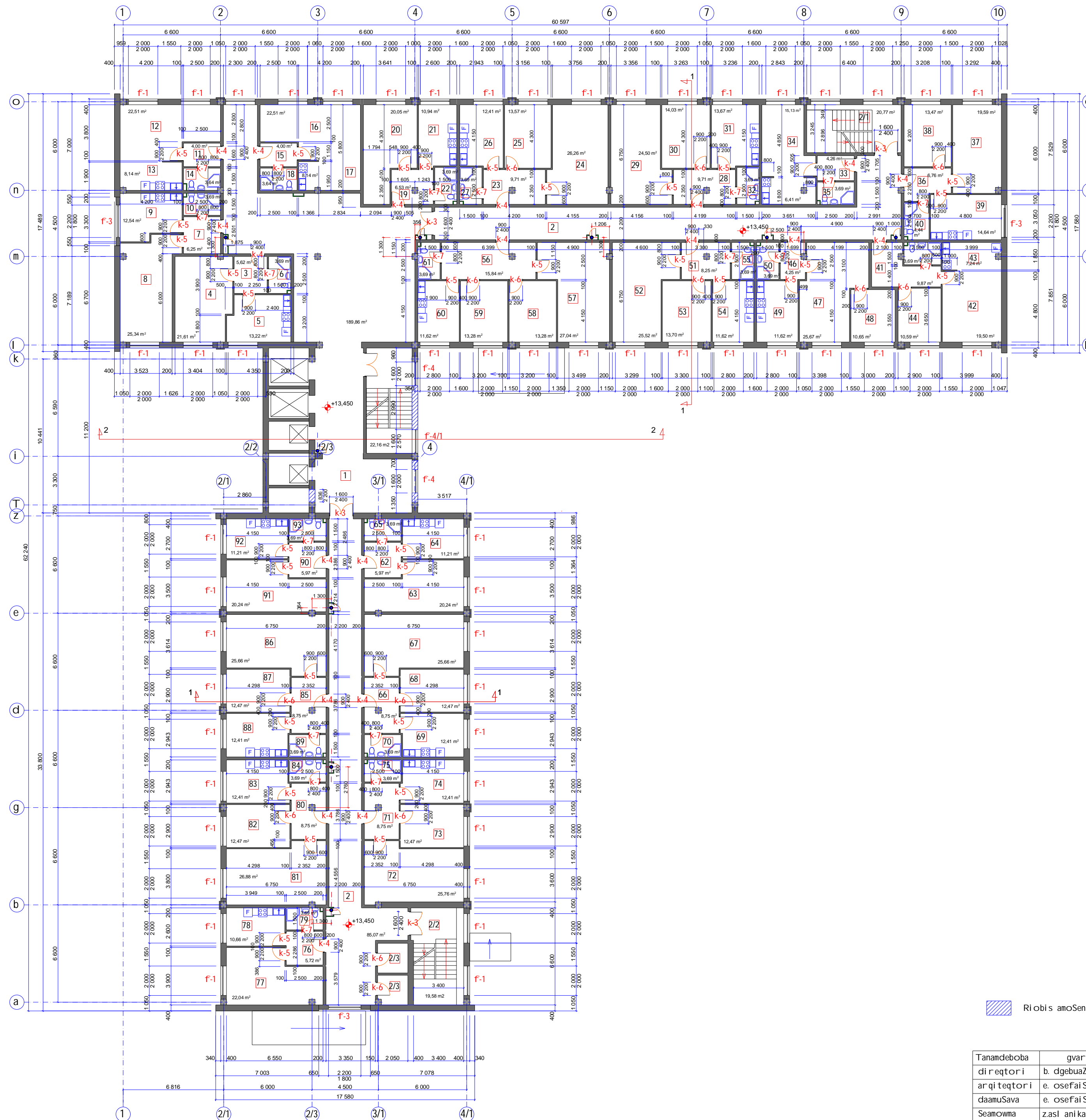

mexuTe sarTul is saproeqto gegma

Tanamdeboba direqtori	gvar i b. dgebuaze	Tar i Ri xel mower a	q. Tbil isi, baRdaTis quCaze ndebare (yofil i hospital is) Senobis rekonstruqcia sacxovrebel korpusad	stadia mp.	furcel i a - 18	formati A 2
arqi teqtori	e. osefai Svil i			masStabi		
Seamowma	zast anika Svil i		mexuTe sarTul is saproeqto gegma	1 : 200	„b.d. j gufi „	

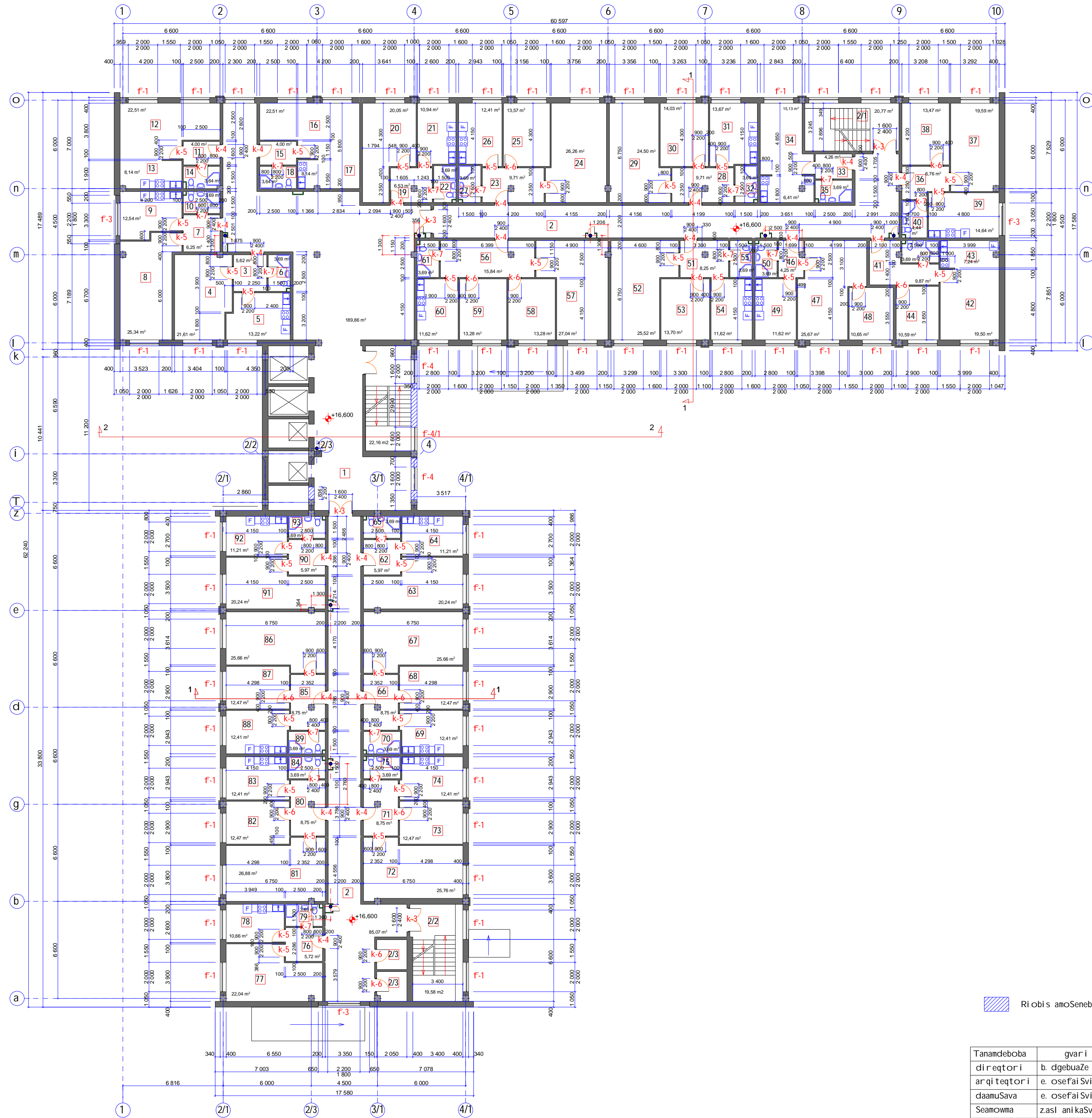

meeqvse sarTul is saproeqto gegma

Riobis amoSeneba wvrii i samSenebl o bl okiT

Tanamdeboba	gvari	Tariri	xel mower a	q Tbil isi, baRdaTis quCaze ndebare (yofil i hospital is) Senobis rekonstruqcia saxovrebel korpusad	stadia	furcel i	formati
dirqtorori	b. dgebuaze				mp.	a - 19	A 2
arqiteqtori	e. osefaiSvili			masStabi	1 : 200	„b.d. jgufi,,	
daamuSava	e. osefaiSvili						
Seamowma	z.asl anikaSvili						

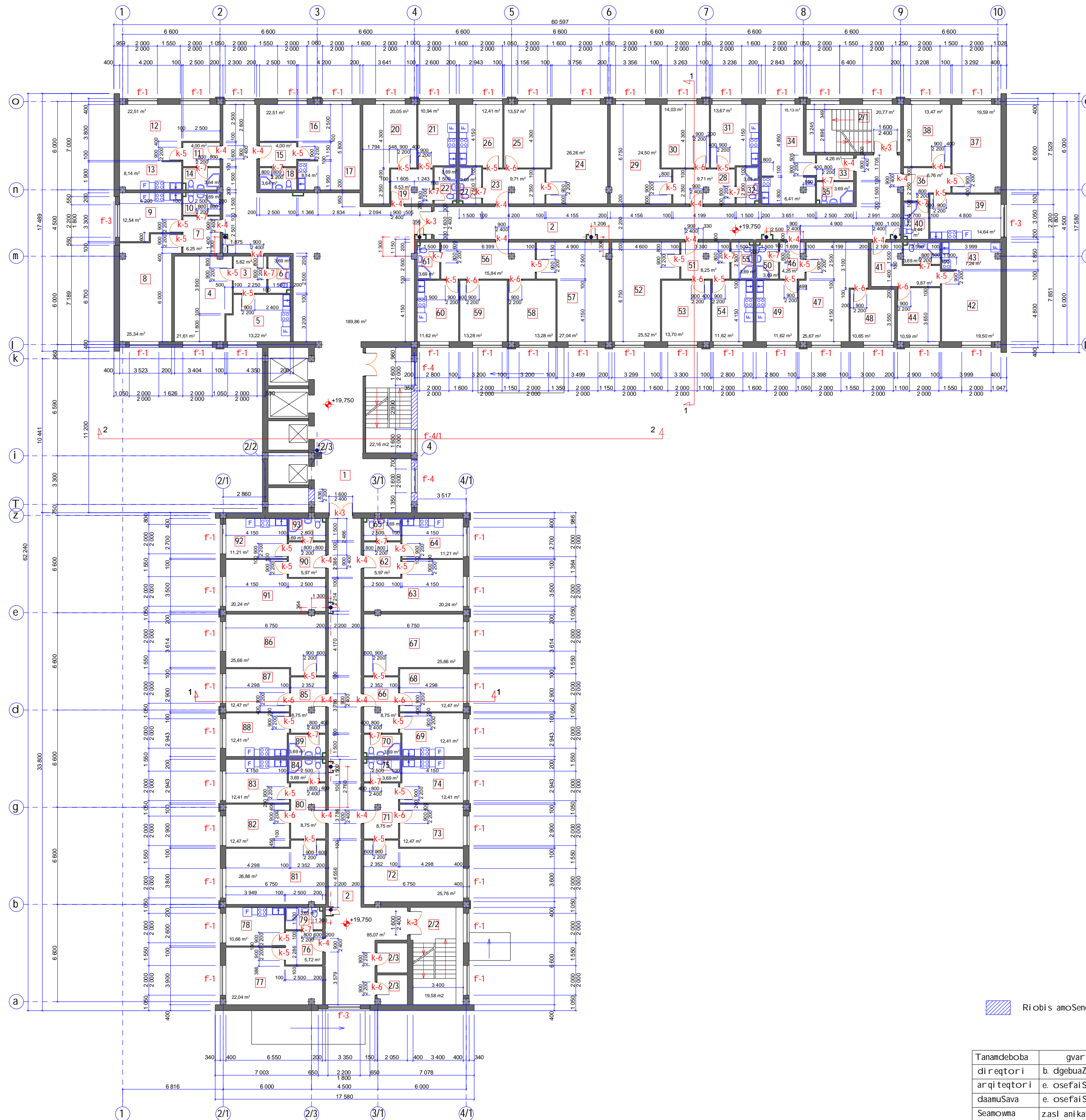

meSvide sarTul is saproeqto gegma

Tanamdeboba	gvar i	Tari Ri	xel mower a	stadia	furcel i	format i
dirəqtori	b. dgebuaze			mp.	a - 20	A 2
arqiteqtori	e. osefaiSvili					
daamuSava	e. osefaiSvili			masStabi		
Seamowma	zasl anikaSvili			1 : 200		„b.d. j gufi „

q. Tbilisi, baRdaTis quCaze mdebare (yofil i hospital is) Senobis rekonstrukcia sacxovrebel korpusad

meSvide sarTul is saproeqto gegma

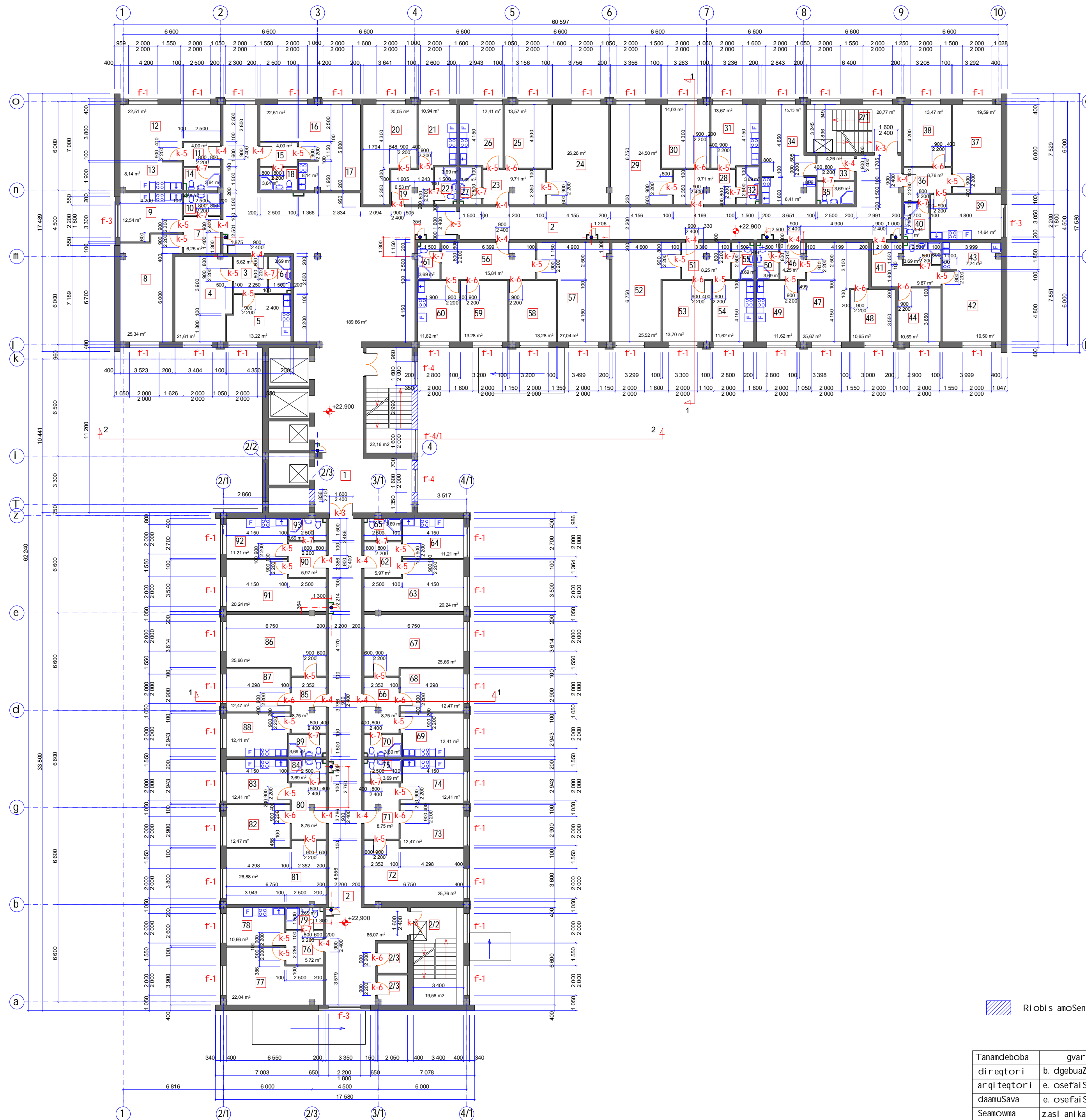

merve sarTul is saproeqto gegma

Riobis amoSeneba wril i samSenebl o bl okiT

Tanamdeboba	gvari	Tariri	xel mowera	stadia	furceli	formati
direktori	b. dgebuaze			mp.	a - 21	A 2
arqiteqtori	e. osefaiSvili					
daamuSava	e. osefaiSvili			masStabi		
Seamowma	zastani kaSvili			1 : 200		„b.d. jgufi,,

q. Tbilisi, baRdaTis quCaze ndebare (yofili hospitalis) Senobis rekonstrukcia saxovrebel korpusad

merve sarTul is saproeqto gegma

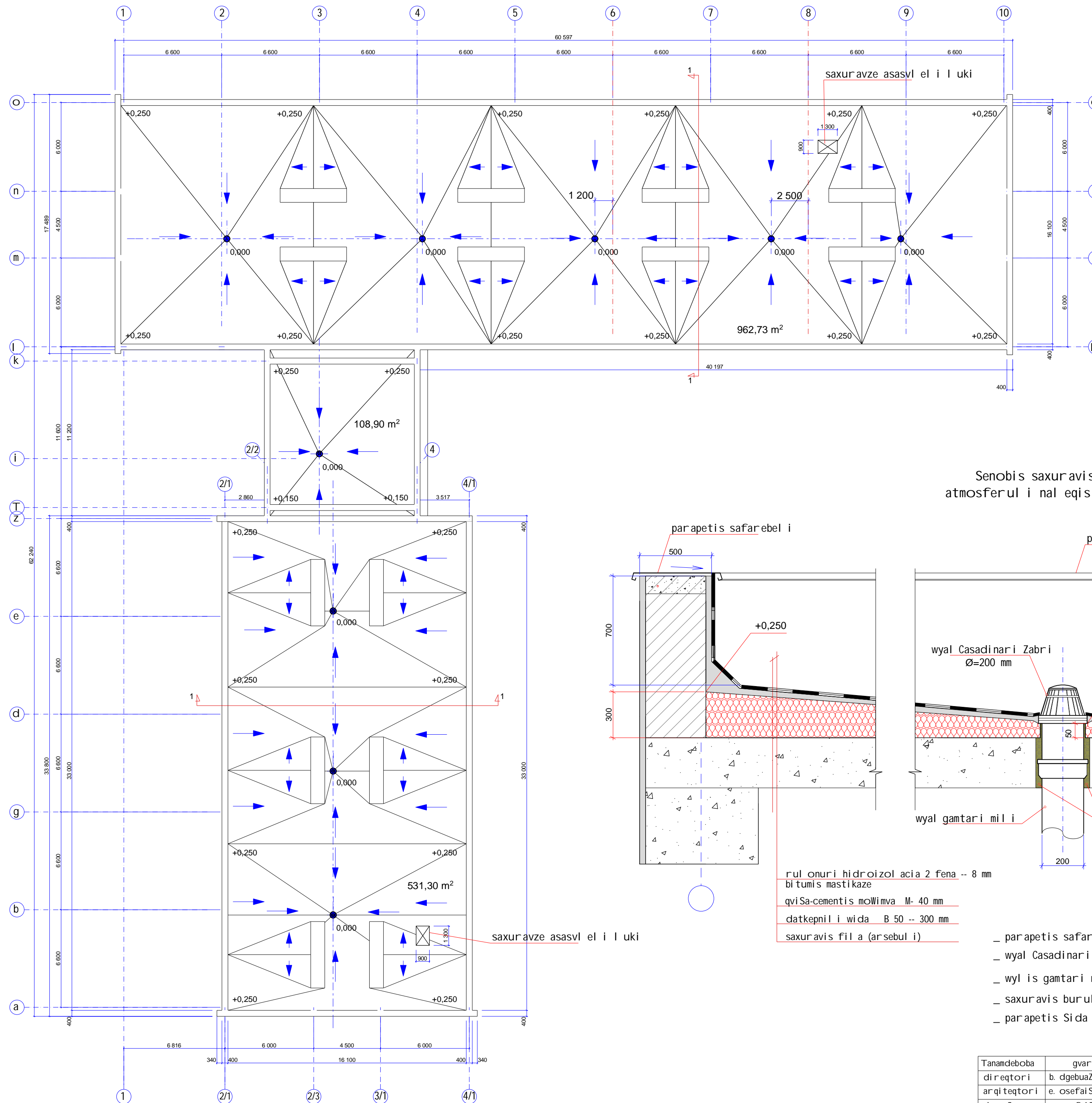

saxuravis saproeqto gegma da atmosferul i nal eqis gadayvana

1 ukis xufi damzaddes 2 cali

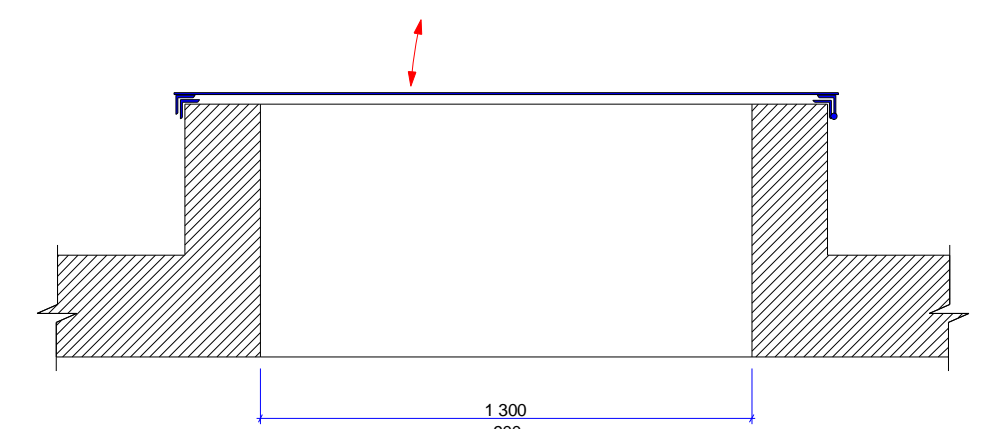

1 ukis xufi damzaddes Savi i iTonis masal isagan. montajis Semdeg i iToni dai faros antikorozii i grunti i da SeiRebos ori fena ruxi feris saRebaviT
 1 ukis Riobis zomebi dazustdes adgil ze.

2 cali 1 ukis dasamzadebl ad saWi ro masal a:
 CarCo - kuTxovana 50X50X5 - 24,0 grZm
 iTonis furcel i - $\delta=4$ mm 4,5 m2
 anjama gamoCarxul i - 4 cali

Senobis saxuravis mowyobisa da atmosferul i nal eqis gadayvanis detal i

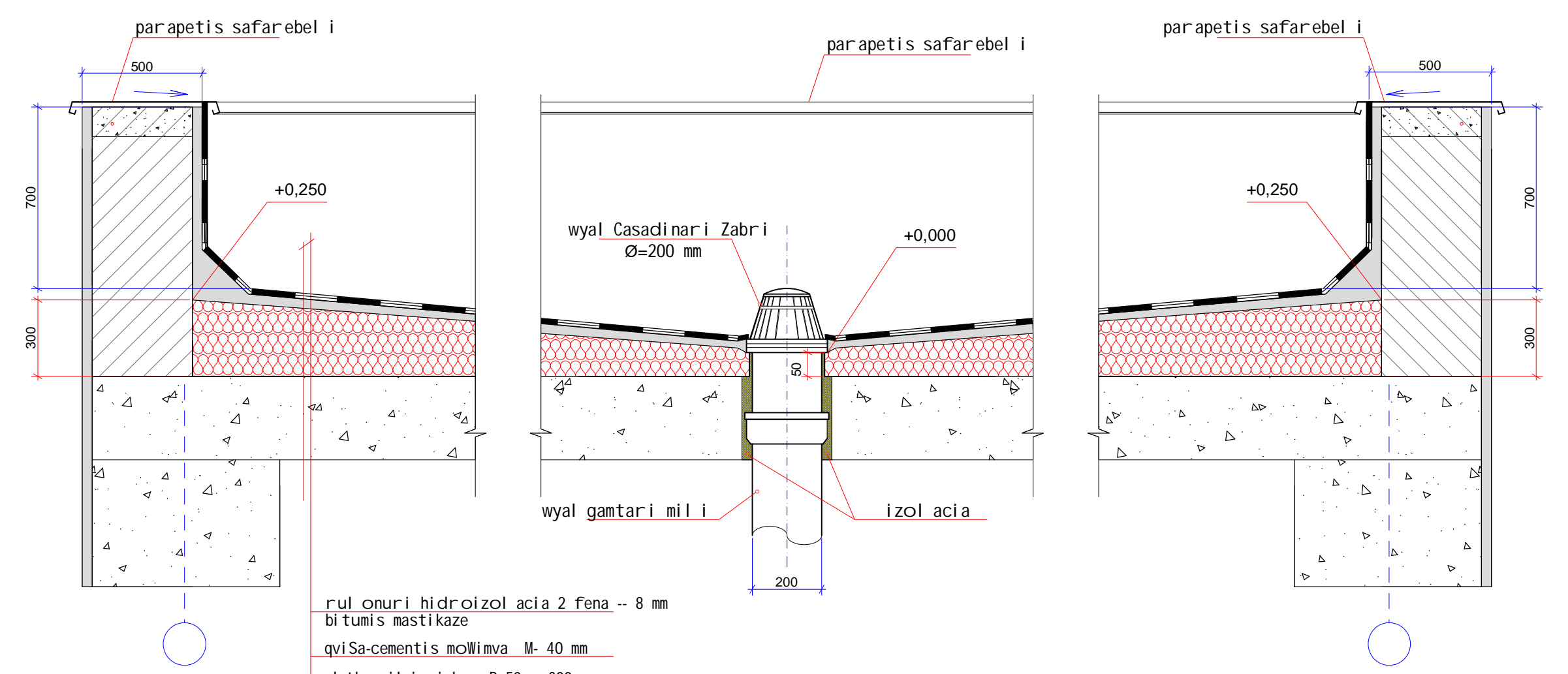

rul onuri hidroizol acia 2 fena -- 8 mm
 bitumis mastikaze
 qvi Sa-cementis moWimva M- 40 mm
 datkepnii wida B 50 -- 300 mm
 saxuravis fila (arsebul i)

- parapetis safarebel i moTuTiebul i Tunuqis saerTo farTi Seadgens - 241,5 m2 (345,0 grZm)
- wyal Casadinari Zabrebis mdebareoba SesaZi ebel ia Seicval os situaciidan gamomdinare.
- wyl is gamtari masal is raodenoba ixil e santeqnikur nawil Si.
- saxuravis burulis farTi Seadgens - 1 603,0 m2
- parapetis Sida hidrosaizol acio farTi Seadgens - 241,5 m2

Tanamdeboba	gvari	TariRi	xel mowera	q. Tbil isi, baRdaTis quCaze mdebare (yofil i hospital is) Senobis rekonstruqcia saxovrebel korpusad	stadia	furcel i	formati
dirqtori	b. dgebuaze				mp.	a - 22	A 2
arqiteqtori	e. osefaiSvili				masStabi	1 : 200	„b.d. jgufi „
daamuSava	e. osefaiSvili						
Seamowma	z.asl anikaSvili						

fasadi RerZebSi a - o

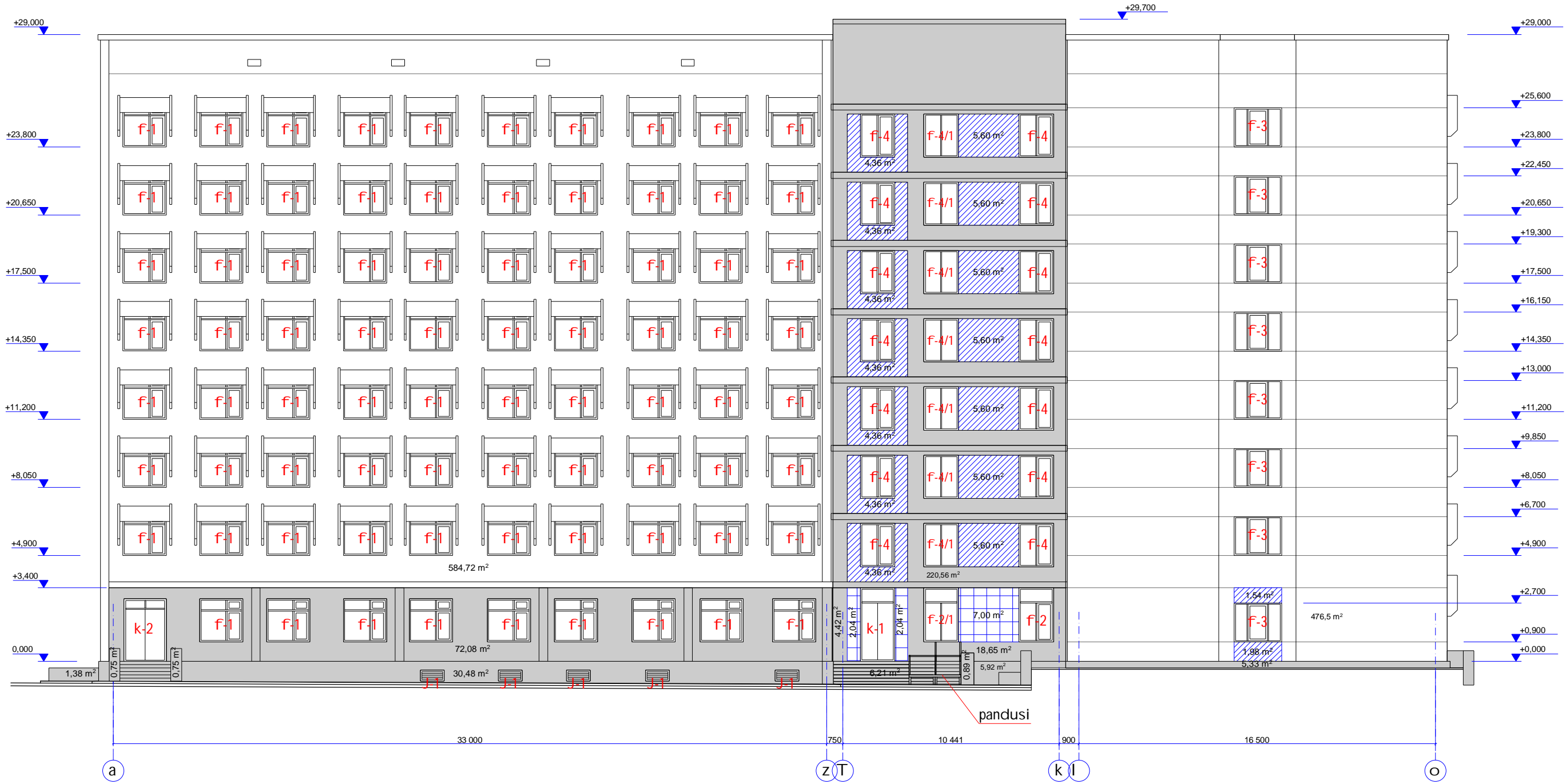

fasadze Casatarebel samuSaoebze saerTo miTi Tebebi

- fasadze arsebul i bazal tis fil ebis nawil i dazianebul ia (20%) moixsnas, gasufTavdes da damontaJdes axl idan.
- axl ad gasakravi bazal tis fil ebis zomebi dazustdes kedel ze arsebul is gaTval iswinebiT.
- bazal tis fil ebi romel ic akl ia fasadze, SesaZl ebl obis SemTxvevaSi SeirCes adgil ze arsebul i im masal isagan romel sac unda Cautardes demontaJi.
- gamurul i fil ebi gasufTavdes l iTonis JagrisiT (2%)
- kedl is panel ebis sibrtye srul ad gasufTavdes arsebul i saRebavisagan, panel ebs Soris arsebul i bzarebi Seivsos qviSa- cementis xcnar iT. Semdeg kedl is panel ebis sibrtye SeiRebos ori fena TeTri feris safasade wyal -emul siis saRebaviT. kedl is panel is sibrtye T - k RerZebS Soris SeiRebos bazal tis feri saRebaviT.

fasadis saerTo farTi _ 1 427,20 m2

maT Soris:

- arsebul i bazal tis farTi _ 132,60 m2
- axal i bazal tis farTi _ 12,80 m2
- panel ebis farTi _ 1 281,80 m2

fasadis farTidan Riobis farTi gamokl ebul ia.

- Riobis amoSeneba wril i samSenebl o bl okiT

Tanamdeboba	gvari	TariRi	xel mowera	stadia	furcel i	formati
di reqtori	b. dgebuaze			m.p.	a - 23	A 3
arqitegtori	e. osefaiSvil i					
daamuSava	e. osefaiSvil i					
Seamowma	zasl anikaSvil i					
q. Tbil isi, baRdaTis quCaze mdebare (yofil i hospital is) Senobis rekonstruqcia saxovrebel korpusad				masStabi		
				1 : 200		„b.d. jgufi,,
fasadi RerZebSi a - o						

„pr ofnastil i„-T mopir keTeba

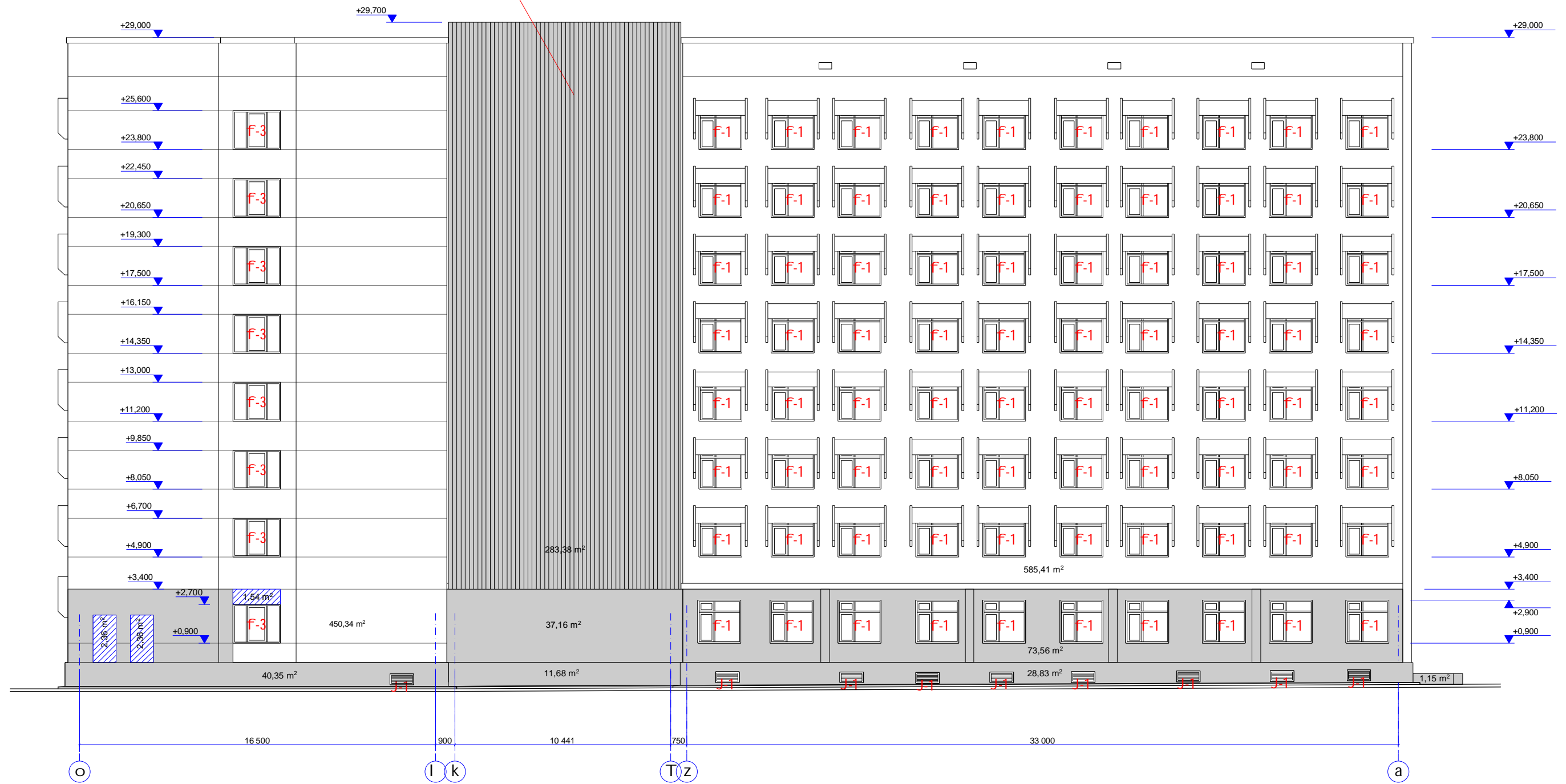

- fasadze k - T RerZebS Soris arsebul i kedl is sibrtye mopir keTdes beto-panel is 8 mm sisqs fil ebiT. beto-panel is fil ebi damontaJdes special ur profil ebze. damontaJebis Semdeg sibrtye damuSavdes fiTxiT da SeiRebos bazal tis feri saRebaviT.

fasadis saerTo farTi _ 1 510,73 m2

maT Soris:

- bazal tis farTi _ 191,58 m2
- arsebul i panel ebis farTi _ 1 035,75 m2
- „pr ofnastil i„ farTi _ 283,40 m2

fasadis farTidan Riobis farTi gamokl ebul ia.

- Riobis amoSeneba wvri i samSenebl o bl okiT

Tanamdeboba	gvari	TariRi	xel mowera	stadia	furcel i	formati
di reqtori	b. dgebuaze			m.p.	a - 24	A 3
arqi teqtori	e. osefaiSvil i					
daamuSava	e. osefaiSvil i			masStabi		
Seamowma	zasl anikaSvil i			1 : 200		„b.d. jgufi„
fasadi RerZebSi o - a						

q. Tbil isi, baRdaTis quCaze mdebare (yofil i hospital is) Senobis rekonstruqcia saxovrebel korpusad

fasadi RerZebSi o - a

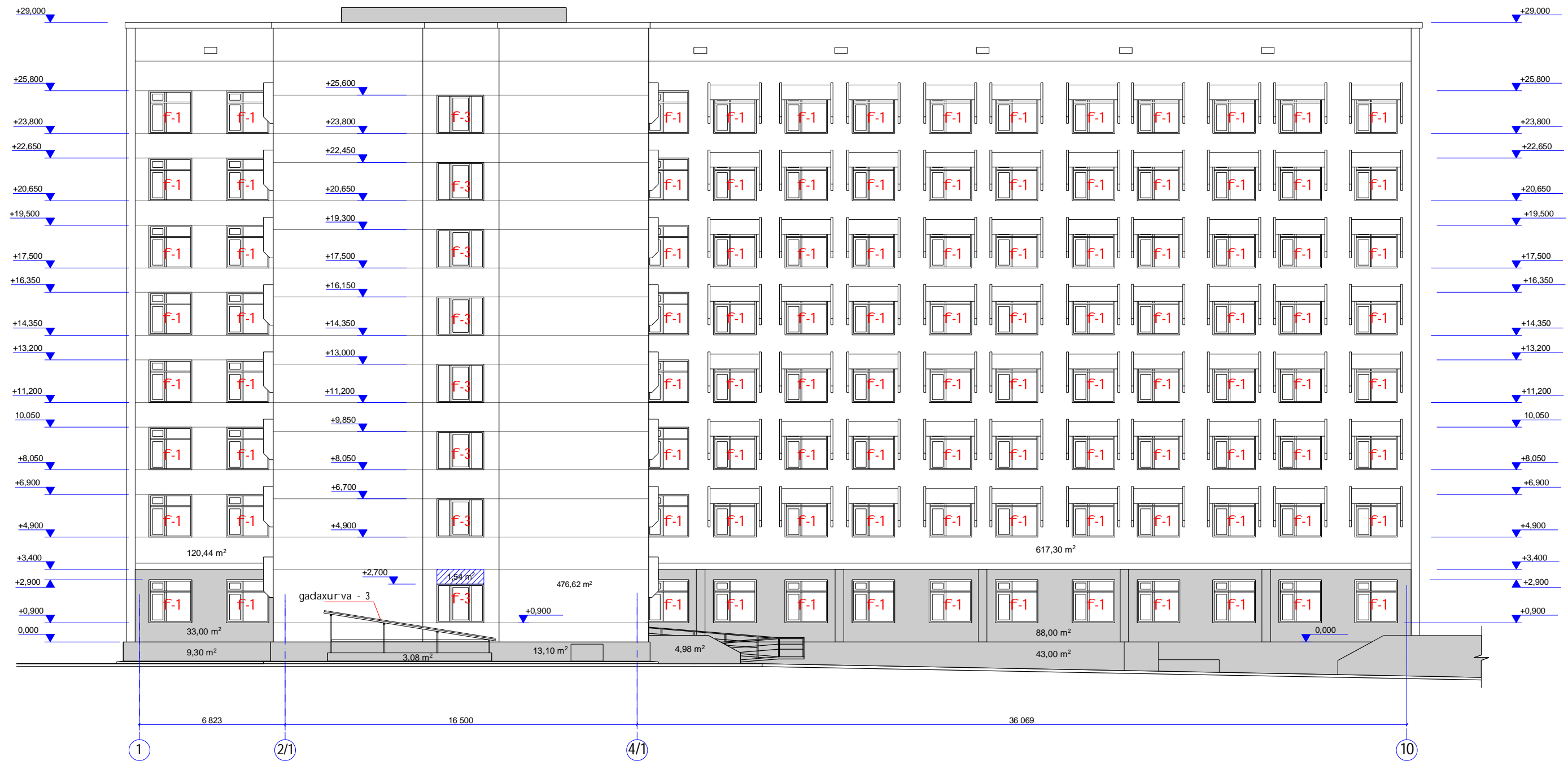

fasadis saerTo farTi _ 1 408,82 m2

maT Soris:

■ bazal tis farTi _ 194,46 m2

□ panel ebis farTi _ 1 214,36 m2

fasadebis farTidan Riobebis farTi gamokl ebul ia

▨ Riobis amoSeneba wvri i samSenebl o bl okiT

Tanamdeboba	gvari	TariRi	xel mowera	q. Tbil isi, baRdaTis quCaze mdebare (yofil i hospital is) Senobis rekonstruqcia saxovrebel korpusad	stadia	furcel i	formati
di reqtori	b. dgebuaze			fasadi RerZebSi 1 - 10	m.p.	a - 25	A 3
arqiteqtori	e. osefaiSvil i				masStabi		
daamuSava	e. osefaiSvil i				1 : 200		
Seamowma	z.asl anikaSvil i						„b.d. j gufi,,

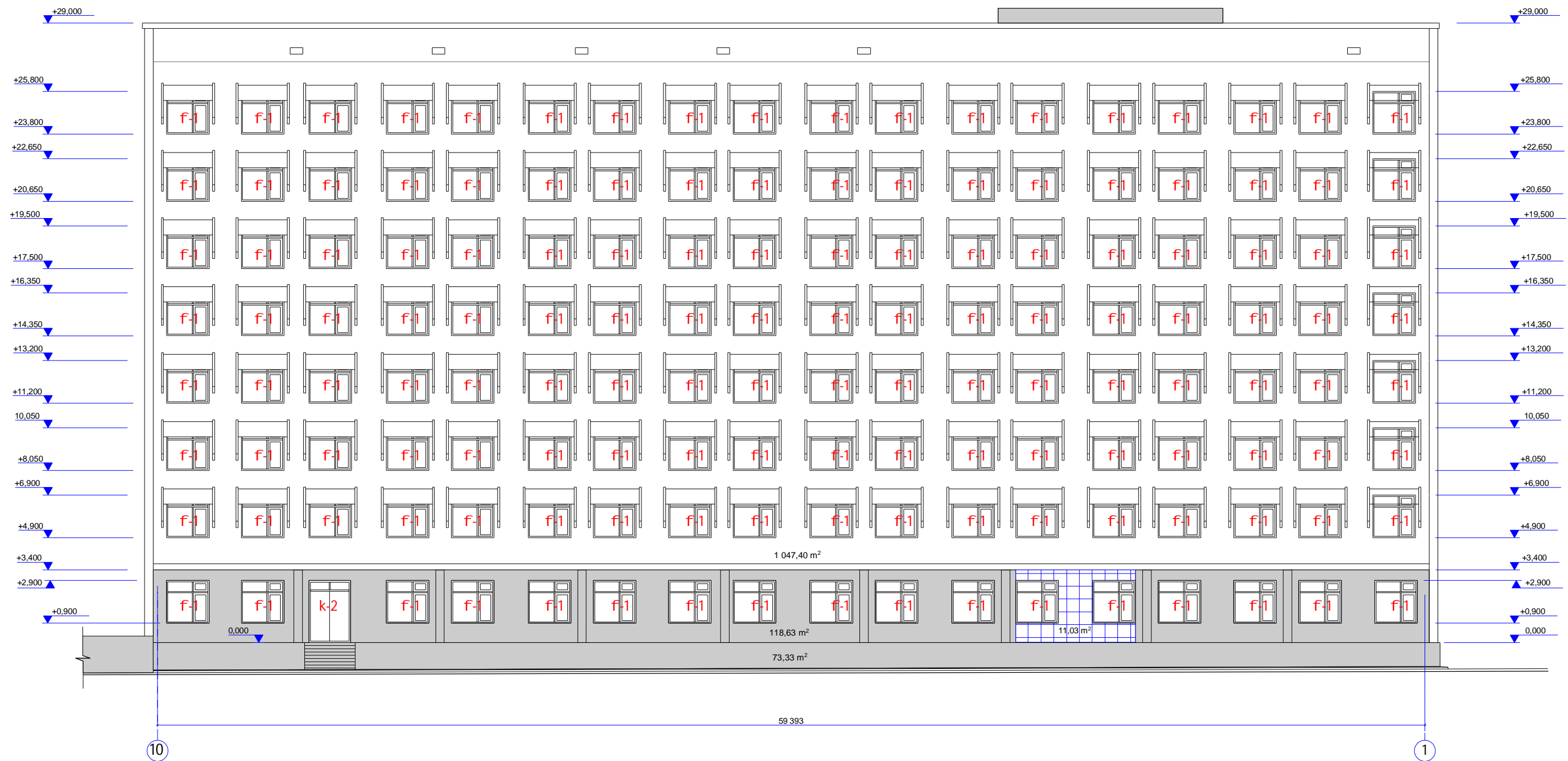

fasadis saer To farTi _ 1 250,40 m2

maT Soris:

- arsebul i bazal tis farTi _ 191,97 m2
- panel ebis farTi _ 1 047,40 m2
- axal i bazal tis farTi _ 11,03 m2

fasadis farTidan Riobis farTi gamokl ebul ia.

- Riobis amoSeneba wvrii i samSenebl o bl okiT

Tanamdeboba	gvari	TariRi	xel mowera	stadia	furcel i	formati
di reqtori	b. dgebuaze			m.p.	a - 26	A 3
arqi teqtori	e. osefaiSvil i					
daamuSava	e. osefaiSvil i			masStabi		
Seamowma	zasl anikaSvil i			1 : 200		„b.d. jgufi,,
q. Tbil isi, baRdaTis quCaze mdebare (yofil i hospital is) Senobis rekonstruqcia sacxovrebel korpusad				fasadi RerZebSi 10 - 1		

Wri l i 1 - 1

Wri l i 2 - 2

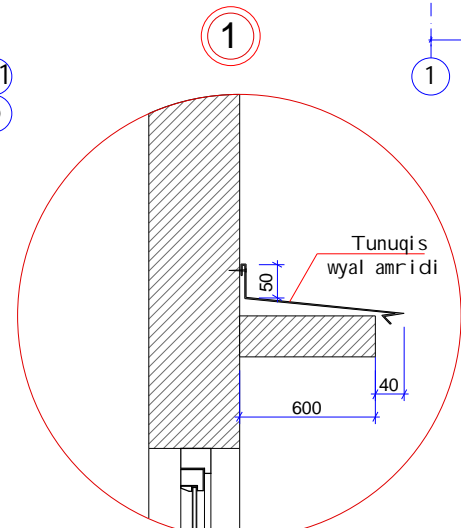

_ konsol ze damontajdes moTuTiebul i Tunuqis wyal amridi saerTo farTiT - 66,30 m2

Tanamdeboba	gvari	Tari Ri	xel mowera	stadia	furcel i	formati
diri qtori	b. dgebuaze			m.p.	a - 27	A 3
arqiteqtori	e. osefaiSvil i					
daamuSava	e. osefaiSvil i					
Seamowma	zasl ani kaSvil i					
Wri l i 1 - 1 ; Wri l i 2 - 2				masStabi	„b.d. jgufi,,	
				1 : 200		

q. Tbil isi, baRdaTis quCaze mdebare (yofil i hospital is) Senobis rekonstruqcia saxovrebel korpusad

I iTonis pandusis mowyoba

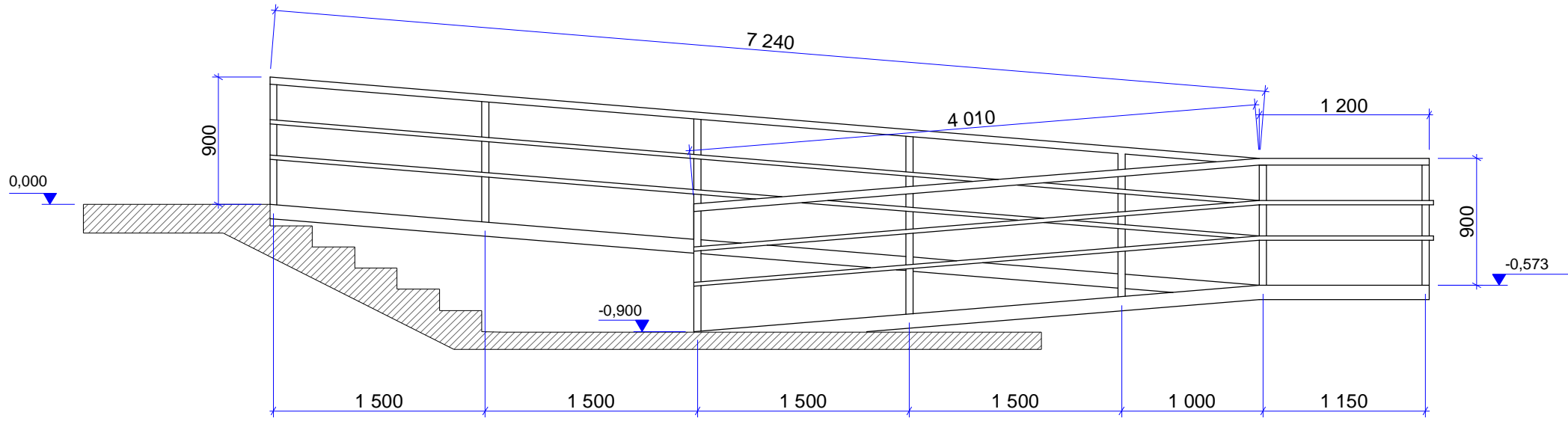
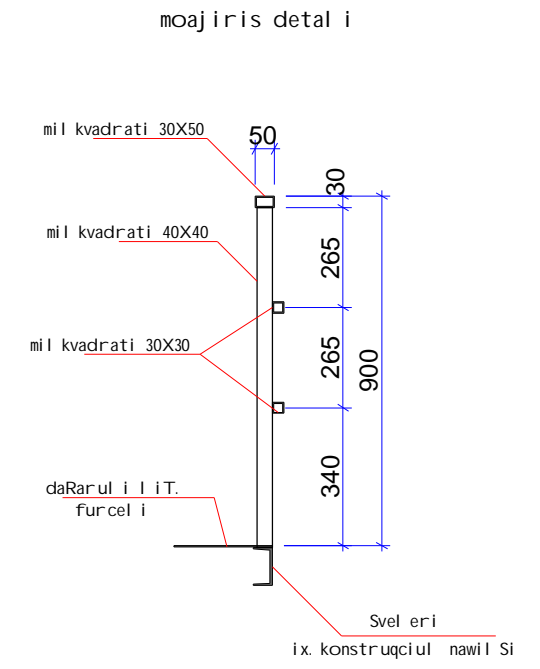
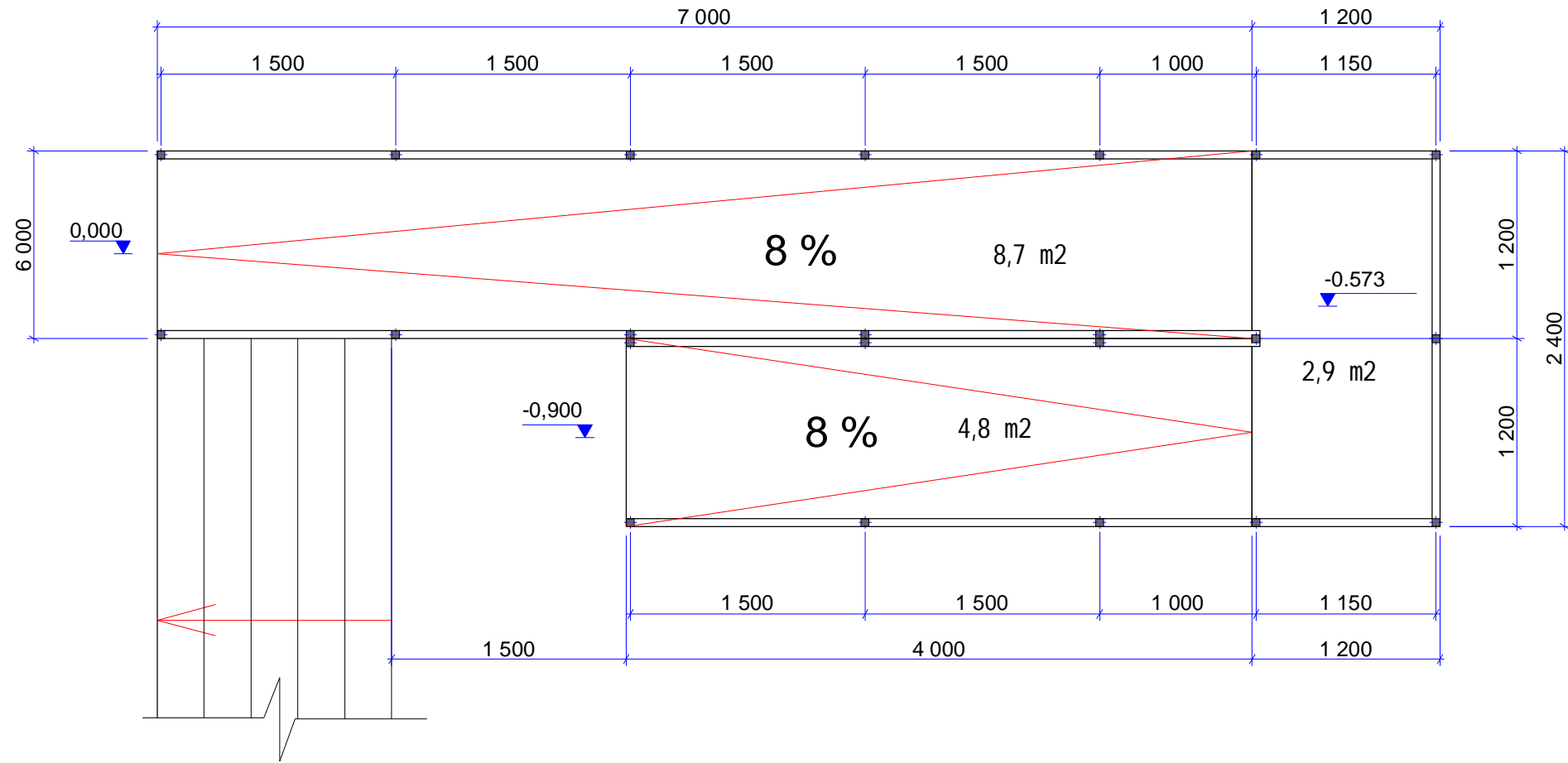

moajiris masal is raodenoba

- dgari _ mil kvadrati 40X40 - 870 mm - 22 cali - 17,82 grZ.m
- saxel uri _ mil kvadrati 30X50 - 24,90 grZ.m
- rikul i _ mil kvadrati 30X30 - 49,80 grZ.m
- bil ikis safari _ daRarul i iT.furc. - $\delta=4$ mm - 16,40 m2

- _ pandusis mzidi el ementebi, moajiri da savali bil iki damzaddes Savi I iTonis masal isagan.
- _ samuSao Sesrul des el eqtro SeduRebis saSual ebiT.
- _ nakeTobis montajis dasrul ebis Semdeg damuSavdes antikoroziul i gruntiT da SeiRebos RAL 7005 feris naxevrad priala saRebavisagan
- _ pandusis mzidi el ementebis mowyoba ixile konstruqciul nawil Si.

Tanamdeboba	gvari	TariRi	xel mowera	stadia	furcel i	formati
di reqtori	b. dgebuaZe			m.p.	a - 28	A 3
arqiteqtori	e. osefaiSvil i					
daamuSava	e. osefaiSvil i			masStabi		
Seamowma	zasl anikaSvil i			1 : 20		„b.d. jgufi,,

q. Tbil isi, baRdaTis quCaze mdebare (yofili hospital is) Senobis rekonstruqcia saxovrebel korpusad

I iTonis pandusis mowyoba

fasadis mxridan
sardafSi CasavI el i kibebis gadaxurva

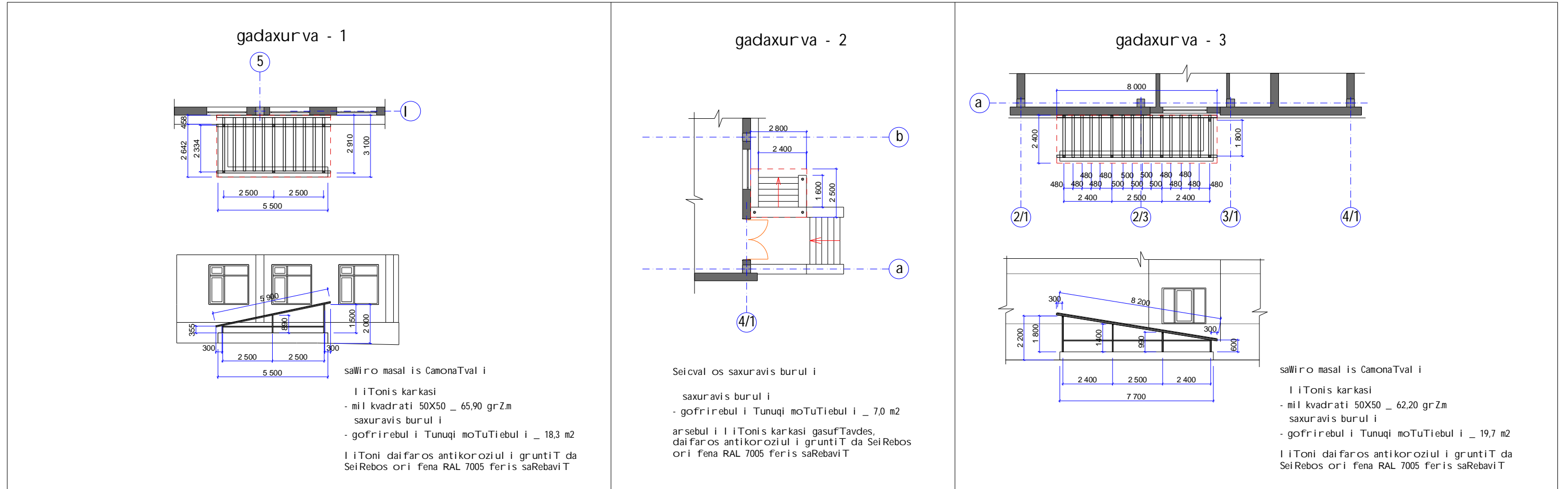

Si da kibis moaj i rebi s SekeTeba-aRdgena



Sida kibis moaj irebs yvel a marSze, usafrTxoebis mizniT, daematos TiTo Reri mil kvadrati kveTiT 30X30 mm.

dasamatebel i mil kvadratis saerTo sigrZe _ 168,0 grZ.m



- sardafSi da merve sarTul ze central ur kibis ujr edSi aRsdgenia moajiris 90%.
- moajiri aRdges arsebul i saxiT.
- samuSaoebi Sesrul des el eqtro SeduRebis saSual ebiT.

SenobaSi yvel a kibis moajiri gasufTavdes Zveli saRebavisagan, dai faros antikorozil i grunTiT da SeiRebos ori fena RAL 7005 feris naxebrad prial a saRebaviT.

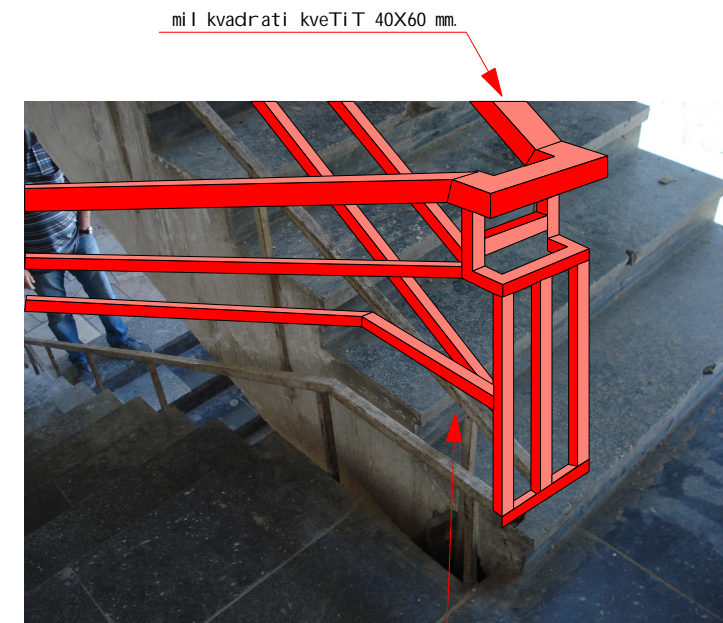

saWi ro masal is CamonaTval i

- mil kvadrati 40X60 _ 18,0 grZ.m
- mil kvadrati 30X30 _ 47,0 grZ.m

Tanamdeboba	gvari	Tari Ri	xel mowera	stadia	furcel i	formati
direqtori	b. dgebuaZe			m.p.	a - 29	A 3
arqiteqtori	e. osefaiSvil i					
daamuSava	e. osefaiSvil i			masStabi		
Seamowma	zasl anikaSvil i			1 : 100		„b.d. j gufi,,
				-		

q. Tbil isi, baRdaTis quCaze mdebare (yofil i hospital is) Senobis rekonstruqcia saxovrebel korpusad

fasadi dan sardafSi CasavI el i kibebis gadaxurva. Si da kibebis aRdgena

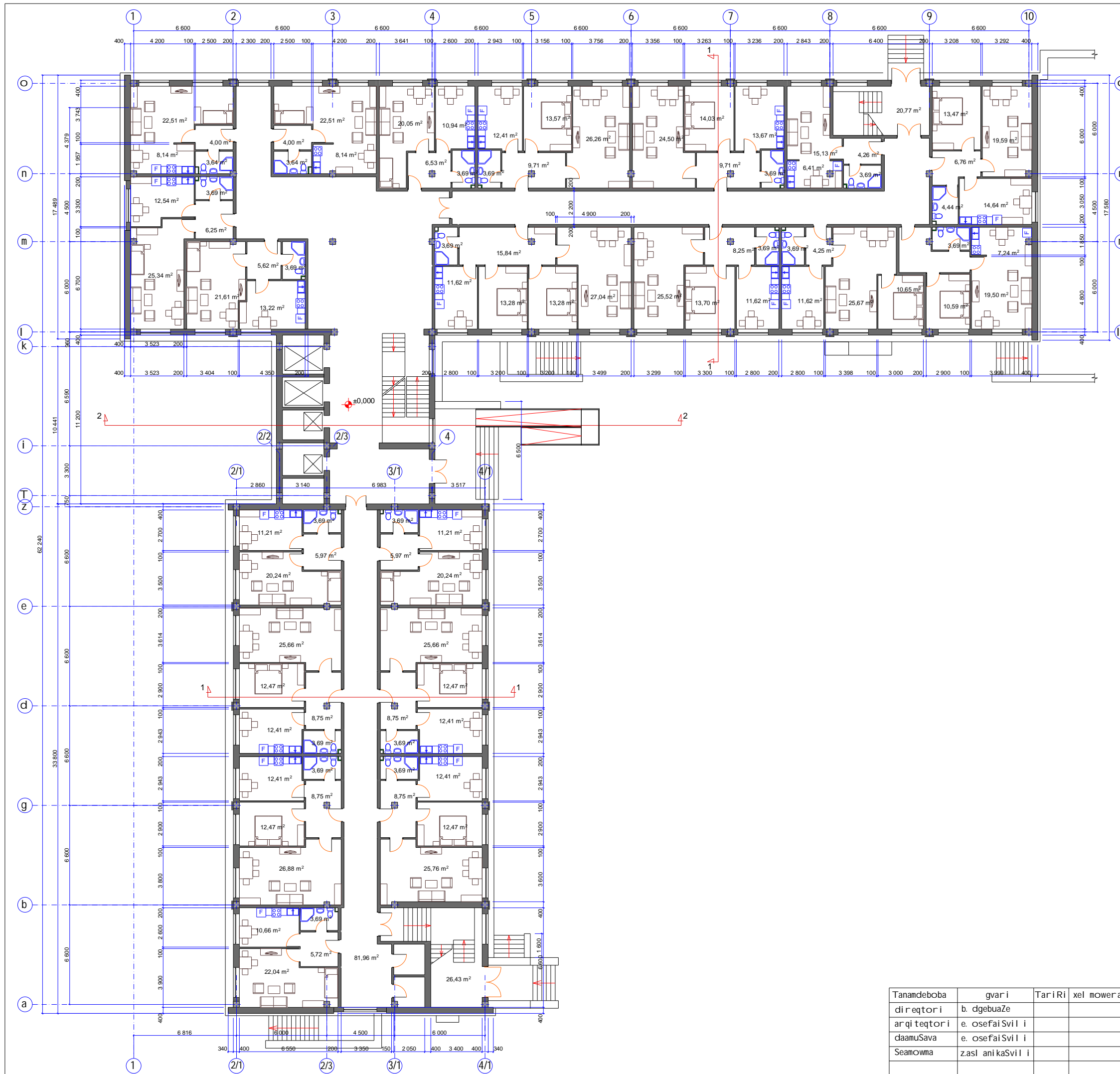

pirvel i sarTul is avejis ganl agebis gegma

Tanamdeboba	gvari	TariRi	xel mowera	stadia	furceli	formati
direqtori	b. dgebuaze			mp.	a - 30	A 3
arqiteqtori	e. osefaiSvili					
daamuSava	e. osefaiSvili					
Seamowma	zasl anikaSvili					
				masStabi	„b.d. jgufi „	
				1 : 250		

q. Tbilisi, baRdaTis quCaze mdebare (yofil i hospital is) Senobis rekonstrukcia sacxovrebel korpusad

pirvel i sarTul is avejis ganl agebis gegma

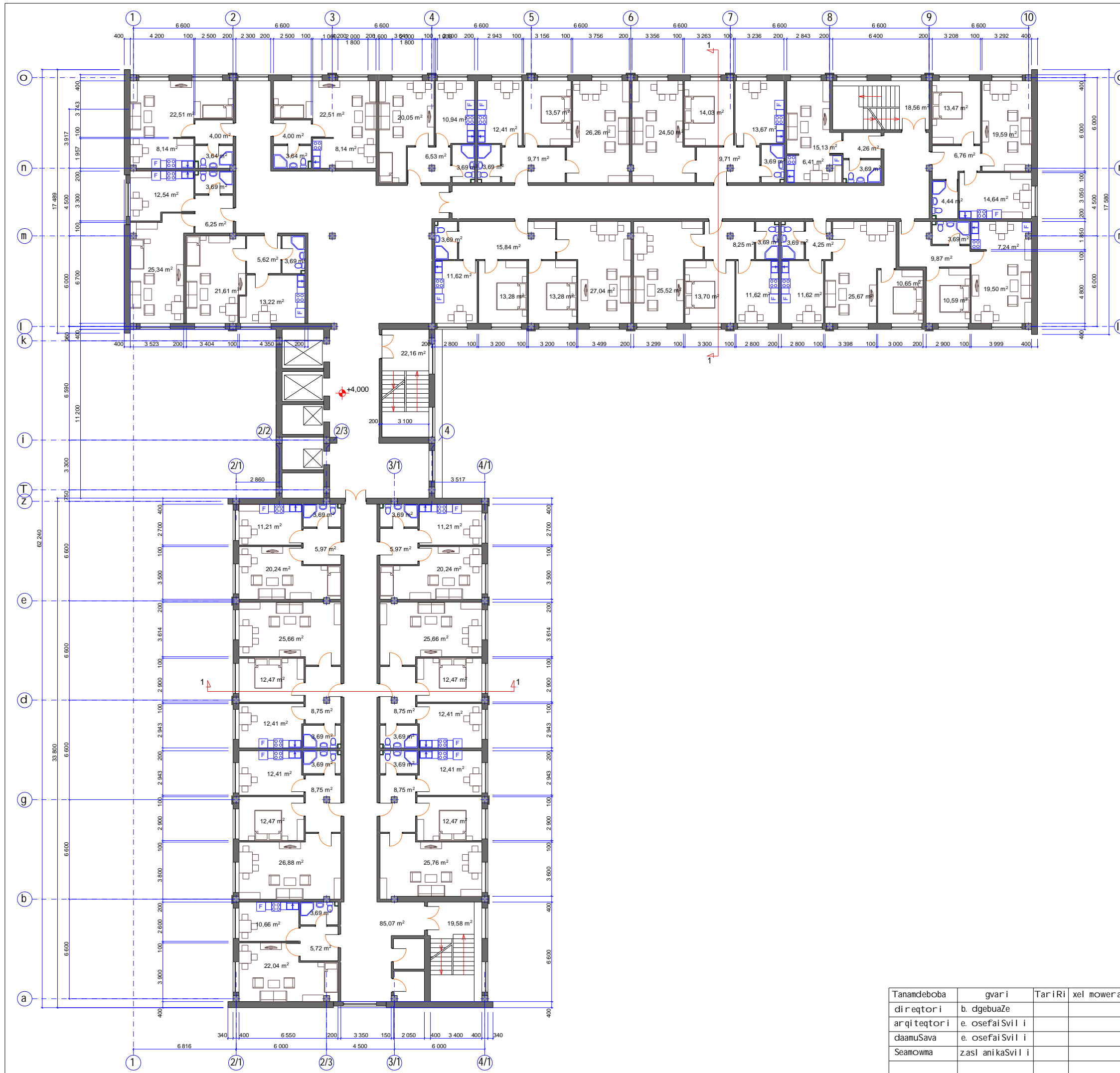

tipuri sarTul is avejis ganl agebis gegma (me-2-e da me-8-e sarTul is CaTvl iT)

Tanamdeboba	gvari	TariRi	xel mowera	stadia	furceli	formati
diriqtori	b. dgebuaze			m.p.	a - 31	A 3
arqiteqtori	e. osefaiSvili			masStabi		
daamuSava	e. osefaiSvili			1 : 250		„b.d. j gufi „
Seamowma	zasl anikaSvili					

q. Tbilisi, baRdaTis quCaze mdebare (yofil i hospital is) Senobis rekonstrukcia sacxovrebel korpusad tipuri sarTul is avejis ganl agebis gegma (me-2-e da me-8-e sarTul is CaTvl iT)

kar-fanj r is sp ecifi kac ia

mar ka	kar is zoma mm.		masal a	tipi	feri	raodenoba / cal i			far Ti m2		saket is tipi	Seni Svna
	sigane	simaRI e				gaReba mar cxena	gaReba mar j vena	sul	er Tis	sul		
pirvel i sarTul i												
k - 1	1600	3500	I iToni	yru framugi T	SeRebi I i RAL 7030	or fr Tiani	1	5,6	5,6	saxel uri	zRurbl iT	
k - 2	2000	3000	I iToni	yru framugi T	SeRebi I i RAL 7030	or fr Tiani	2	6,0	12,0	saxel uri	zRurbl iT	
k - 3	1600	2400	„m.d.f.,	Seminul i	SeRebi I i RAL 7030	or fr Tiani	4	3,84	15,36	saxel uri	zRurbl is gareSe	
k - 4	900	2400	I iToni	yru	SeRebi I i	11	9	20	2,16	43,2	saxel uri gasaRebi T	zRurbl iT
k - 5	900	2200	„m.d.f.,	Seminul i	xis faqtur.	17	19	36	1,98	71,28	saxel uri	zRurbl is gareSe
k - 6	900	2200	„m.d.f.,	yru	xis faqtur.	9	5	14	1,98	27,72	saxel uri gasaRebi T	zRurbl is gareSe
k - 7	800	2200	metal . pl ast.	yru	TeTri	10	10	20	1,76	35,2	saxel uri WC saketi	zRurbl iT
f - 1	2000	2000	metal . pl ast.	mi na paketi	TeTri	-	-	51	4,0	204,0	saxel uri stand ar t.	-
f - 2	1600	2570	metal . pl ast.	mi na paketi	TeTri	-	-	1	4,11	4,11	saxel uri stand ar t.	-
f-2/1	1600	2570	metal . pl ast.	mi na paketi	TeTri	-	-	1	4,11	4,11	saxel uri stand ar t.	-
f - 3	2200	1800	metal . pl ast.	mi na paketi	TeTri	-	-	3	3,96	11,9	saxel uri stand ar t.	-
J - 1	1100	500	I iToni	-	SeRebi I i RAL 7030	-	-	3	3,96	-	-	
meore sarTul i												
k - 3	1600	2400	„m.d.f.,	Seminul i	SeRebi I i RAL 7030	or fr Tiani	4	3,84	15,36	saxel uri	zRurbl is gareSe	
k - 4	900	2400	I iToni	yru	SeRebi I i	11	9	20	2,16	43,2	saxel uri gasaRebi T	zRurbl iT
k - 5	900	2200	„m.d.f.,	Seminul i	xis faqtur.	17	19	36	1,98	71,28	saxel uri	zRurbl is gareSe
k - 6	900	2200	„m.d.f.,	yru	xis faqtur.	9	5	14	1,98	27,72	saxel uri gasaRebi T	zRurbl is gareSe
k - 7	800	2200	metal . pl ast.	yru	TeTri	10	10	20	1,76	35,2	saxel uri WC saketi	zRurbl iT
f - 1	2000	2000	metal . pl ast.	mi na paketi	TeTri	-	-	51	4,0	204,0	saxel uri stand ar t.	-
f - 3	2200	1800	metal . pl ast.	mi na paketi	TeTri	-	-	3	3,96	11,9	saxel uri stand ar t.	-
f - 4	1600	2000	metal . pl ast.	mi na paketi	TeTri	-	-	2	3,2	6,4	saxel uri stand ar t.	-
f-4/1	1600	2000	metal . pl ast.	mi na paketi	TeTri	-	-	1	3,2	3,2	saxel uri stand ar t.	-
mesame sarTul i												
k - 3	1600	2400	„m.d.f.,	Seminul i	SeRebi I i RAL 7030	or fr Tiani	4	3,84	15,36	saxel uri	zRurbl is gareSe	
k - 4	900	2400	I iToni	yru	SeRebi I i	11	9	20	2,16	43,2	saxel uri gasaRebi T	zRurbl iT
k - 5	900	2200	„m.d.f.,	Seminul i	xis faqtur.	17	19	36	1,98	71,28	saxel uri	zRurbl is gareSe
k - 6	900	2200	„m.d.f.,	yru	xis faqtur.	9	5	14	1,98	27,72	saxel uri gasaRebi T	zRurbl is gareSe
k - 7	800	2200	metal . pl ast.	yru	TeTri	10	10	20	1,76	35,2	saxel uri WC saketi	zRurbl iT
f - 1	2000	2000	metal . pl ast.	mi na paketi	TeTri	-	-	51	4,0	204,0	saxel uri stand ar t.	-
f - 3	2200	1800	metal . pl ast.	mi na paketi	TeTri	-	-	3	3,96	11,9	saxel uri stand ar t.	-
f - 4	1600	2000	metal . pl ast.	mi na paketi	TeTri	-	-	2	3,2	6,4	saxel uri stand ar t.	-
f-4/1	1600	2000	metal . pl ast.	mi na paketi	TeTri	-	-	1	3,2	3,2	saxel uri stand ar t.	-
meoTxe sarTul i												
k - 3	1600	2400	„m.d.f.,	Seminul i	SeRebi I i RAL 7030	or fr Tiani	4	3,84	15,36	saxel uri	zRurbl is gareSe	
k - 4	900	2400	I iToni	yru	SeRebi I i	11	9	20	2,16	43,2	saxel uri gasaRebi T	zRurbl iT
k - 5	900	2200	„m.d.f.,	Seminul i	xis faqtur.	17	19	36	1,98	71,28	saxel uri	zRurbl is gareSe
k - 6	900	2200	„m.d.f.,	yru	xis faqtur.	9	5	14	1,98	27,72	saxel uri gasaRebi T	zRurbl is gareSe
k - 7	800	2200	metal . pl ast.	yru	TeTri	10	10	20	1,76	35,2	saxel uri WC saketi	zRurbl iT
f - 1	2000	2000	metal . pl ast.	mi na paketi	TeTri	-	-	51	4,0	204,0	saxel uri stand ar t.	-
f - 3	2200	1800	metal . pl ast.	mi na paketi	TeTri	-	-	3	3,96	11,9	saxel uri stand ar t.	-
f - 4	1600	2000	metal . pl ast.	mi na paketi	TeTri	-	-	2	3,2	6,4	saxel uri stand ar t.	-
f-4/1	1600	2000	metal . pl ast.	mi na paketi	TeTri	-	-	1	3,2	3,2	saxel uri stand ar t.	-

mar ka	kar is zoma mm.		masal a	tipi	feri	raodenoba / cal i			far Ti m2		saket is tipi	Seni Svna
	sigane	simaRI e				gaReba mar cxena	gaReba mar j vena	sul	er Tis	sul		
mexuTe sarTul i												
k - 3	1600	2400	„m.d.f.,	Seminul i	SeRebi I i RAL 7030	or fr Tiani	4	3,84	15,36	saxel uri	zRurbl is gareSe	
k - 4	900	2400	I iToni	yru	SeRebi I i	11	9	20	2,16	43,2	saxel uri gasaRebi T	zRurbl iT
k - 5	900	2200	„m.d.f.,	Seminul i	xis faqtur.	17	19	36	1,98	71,28	saxel uri	zRurbl is gareSe
k - 6	900	2200	„m.d.f.,	yru	xis faqtur.	9	5	14	1,98	27,72	saxel uri gasaRebi T	zRurbl is gareSe
k - 7	800	2200	metal . pl ast.	yru	TeTri	10	10	20	1,76	35,2	saxel uri WC saketi	zRurbl iT
f - 1	2000	2000	metal . pl ast.	mi na paketi	TeTri	-	-	51	4,0	204,0	saxel uri stand ar t.	-
f - 3	2200	1800	metal . pl ast.	mi na paketi	TeTri	-	-	3	3,96	11,9	saxel uri stand ar t.	-
f - 4	1600	2000	metal . pl ast.	mi na paketi	TeTri	-	-	2	3,2	6,4	saxel uri stand ar t.	-
f-4/1	1600	2000	metal . pl ast.	mi na paketi	TeTri	-	-	1	3,2	3,2	saxel uri stand ar t.	-
meeqvse sarTul i												
k - 3	1600	2400	„m.d.f.,	Seminul i	SeRebi I i RAL 7030	or fr Tiani	4	3,84	15,36	saxel uri	zRurbl is gareSe	
k - 4	900	2400	I iToni	yru	SeRebi I i	11	9	20	2,16	43,2	saxel uri gasaRebi T	zRurbl iT
k - 5	900	2200	„m.d.f.,	Seminul i	xis faqtur.	17	19	36	1,98	71,28	saxel uri	zRurbl is gareSe
k - 6	900	2200	„m.d.f.,	yru	xis faqtur.	9	5	14	1,98	27,72	saxel uri gasaRebi T	zRurbl is gareSe
k - 7	800	2200	metal . pl ast.	yru	TeTri	10	10	20	1,76	35,2	saxel uri WC saketi	zRurbl iT
f - 1	2000	2000	metal . pl ast.	mi na paketi	TeTri	-	-	51	4,0	204,0	saxel uri stand ar t.	-
f - 3	2200	1800	metal . pl ast.	mi na paketi	TeTri	-	-	3	3,96	11,9	saxel uri stand ar t.	-
f - 4	1600	2000	metal . pl ast.	mi na paketi	TeTri	-	-	2	3,2	6,4	saxel uri stand ar t.	-
f-4/1	1600	2000	metal . pl ast.	mi na paketi	TeTri	-	-	1	3,2	3,2	saxel uri stand ar t.	-
meSvide sarTul i												
k - 3	1600	2400	„m.d.f.,	Seminul i	SeRebi I i RAL 7030	or fr Tiani	4	3,84	15,36	saxel uri	zRurbl is gareSe	
k - 4	900	2400	I iToni	yru	SeRebi I i	11	9	20	2,16	43,2	saxel uri gasaRebi T	zRurbl iT
k - 5	900	2200	„m.d.f.,	Seminul i	xis faqtur.	17	19	36	1,98	71,28	saxel uri	zRurbl is gareSe
k - 6	900	2200	„m.d.f.,	yru	xis faqtur.	9	5	14	1,98	27,72	saxel uri gasaRebi T	zRurbl is gareSe
k - 7	800	2200	metal . pl ast.	yru	TeTri	10	10	20	1,76	35,2	saxel uri WC saketi	zRurbl iT
f - 1	2000	2000	metal . pl ast.	mi na paketi	TeTri	-	-	51	4,0	204,0	saxel uri stand ar t.	-
f - 3	2200	1800	metal . pl ast.	mi na paketi	TeTri	-	-	3	3,96	11,9	saxel uri stand ar t.	-
f - 4	1600	2000	metal . pl ast.	mi na paketi	TeTri	-	-	2	3,2	6,4	saxel uri stand ar t.	-
f-4/1	1600	2000	metal . pl ast.	mi na paketi	TeTri	-	-	1	3,2	3,2	saxel uri stand ar t.	-
merve sarTul i												
k - 3	1600	2400	„m.d.f.,	Seminul i	SeRebi I i RAL 7030	or fr Tiani	4	3,84	15,36	saxel uri	zRurbl is gareSe	
k - 4	900	2400	I iToni	yru	SeRebi I i	11	9	20	2,16	43,2	saxel uri gasaRebi T	zRurbl iT
k - 5	900	2200	„m.d.f.,	Seminul i	xis faqtur.	17	19	36	1,98	71,28	saxel uri	zRurbl is gareSe
k - 6	900	2200	„m.d.f.,	yru	xis faqtur.	9	5	14	1,98	27,72	saxel uri gasaRebi T	zRurbl is gareSe
k - 7	800	2200	metal . pl ast.	yru	TeTri	10	10	20	1,76	35,2	saxel uri WC saketi	zRurbl iT
f - 1	2000	2000	metal . pl ast.	mi na paketi	TeTri	-	-	51	4,0	204,0	saxel uri stand ar t.	-
f - 3	2200	1800	metal . pl ast.	mi na paketi	TeTri	-	-	3	3,96	11,9	saxel uri stand ar t.	-
f - 4	1600	2000	metal . pl ast.	mi na paketi	TeTri	-	-	2	3,2	6,4	saxel uri stand ar t.	-
f-4/1	1600	2000	metal . pl ast.	mi na paketi	TeTri	-	-	1	3,2	3,2	saxel uri stand ar t.	-

Tanamdeboba	gvari	Tari Ri	xel mower a	q. Tbil isi, baRdaTis quCaze mdebare (yofil i hospital is) Senobis rekonstruqcia sacxovrebel korpusad	stadia	furcel i	formati
dir eqtori	b. dgebuaze				m.p.	a - 32	A 3
arqi teqtori	e. osefai Svili				masTabi	„b.d. j gufi „	
daamuSava	e. osefai Svili					-	
Seamowma	zasl anikaSvili						

pirvel i sarTul is
saTavsebis mopirkeTebis uwyisi

#	saTavsos dasaxel eba	iatakebi		kedl ebi da tixrebi				Wer i				Seni Svna
		safaris tipi	farTi m2	l esva	farTi m2	damuSaveba mopirkeT.	farTi m2	l esva	mopirkeT.	damuSaveba Rebva	farTi m2	
1	2	3	4	5	6	7	8	9	10	11	12	13
pirvel i sarTul i												
1	vestibili kibis ujrediT	arsebuli	189,86	gaji	----	fiTxi dawyalemul s	252,7	----	Tabamuyao	fiTxi dawyalemul s	189,86	h=3,50 m
2	derefani	arsebuli	80,1+82,0=162,1	gaji	----	fiTxi dawyalemul s	257,6	gaji	----	fiTxi dawyalemul s	162,1	h=3,50 m
2/1	kibis ujredi	arsebuli	20,77	qvi Sa.cem.	----	fiTxi dawyalemul s	68,9	qvi Sa.cem.	----	fiTxi dawyalemul s	20,77	h=3,50 m
2/2	kibis ujredi	arsebuli	26,43	qvi Sa.cem.	----	fiTxi dawyalemul s	93,1	qvi Sa.cem.	----	fiTxi dawyalemul s	26,43	h=3,50 m
2/3	sakuWnao	arsebuli	4,14X2=8,28	qvi Sa.cem.	----	fiTxi dawyalemul s	30,3X2=60,6	qvi Sa.cem.	----	fiTxi dawyalemul s	8,28	h=3,75 m
erT oTaxiani 44,15 m2 ♿												
3	holi	I aminati	5,64	gaji	----	fiTxi dawyalemul s	27,44	----	Tabamuyao	fiTxi dawyalemul s	5,64	h=2,80 m
4	saerTo oTaxi	I aminati	21,61	gaji	----	fiTxi dawyalemul s	60,90	----	Tabamuyao	fiTxi dawyalemul s	21,61	h=3,50 m
5	samzareulo	keramikufila	11,10	gajiqv.cem	47,681,32	fiTxi wyem kafeli	47,681,32	----	Tabamuyao	fiTxi dawyalemul s	11,10	h=3,50 m
6	san.kvanZi WC	keramikufila	5,8	qvi Sa.cem.	25,70	kafeli	25,70	----	pl astiki	----	5,8	h=2,60 m
erT oTaxiani 47,82 m2												
7	holi	I aminati	6,25	gaji	----	fiTxi dawyalemul s	28,00	----	Tabamuyao	fiTxi dawyalemul s	6,25	h=2,80 m
8	saerTo oTaxi	I aminati	25,34	gaji	----	fiTxi dawyalemul s	73,85	----	Tabamuyao	fiTxi dawyalemul s	25,34	h=3,50 m
9	samzareulo	keramikufila	12,54	gajiqv.cem	51,181,32	fiTxi wyem kafeli	51,181,32	----	Tabamuyao	fiTxi dawyalemul s	12,54	h=3,50 m
10	san.kvanZi WC	keramikufila	3,7	qvi Sa.cem.	20,80	kafeli	20,80	----	pl astiki	----	3,7	h=2,60 m
erT oTaxiani 38,35 m2												
11	holi	I aminati	4,00	gaji	----	fiTxi dawyalemul s	22,90	----	Tabamuyao	fiTxi dawyalemul s	4,00	h=2,80 m
12	saerTo oTaxi	I aminati	22,51	gaji	----	fiTxi dawyalemul s	56,95	----	Tabamuyao	fiTxi dawyalemul s	22,51	h=3,50 m
13	samzareulo	keramikufila	8,14	gajiqv.cem	32,101,32	fiTxi wyem kafeli	32,101,32	----	Tabamuyao	fiTxi dawyalemul s	8,14	h=3,50 m
14	san.kvanZi WC	keramikufila	3,7	qvi Sa.cem.	20,80	kafeli	20,80	----	pl astiki	----	3,7	h=2,60 m
erT oTaxiani 38,32 m2 ♿												
15	holi	I aminati	4,90	gaji	----	fiTxi dawyalemul s	26,04	----	Tabamuyao	fiTxi dawyalemul s	4,90	h=2,80 m
16	saerTo oTaxi	I aminati	20,77	gaji	----	fiTxi dawyalemul s	56,95	----	Tabamuyao	fiTxi dawyalemul s	20,77	h=3,50 m
17	samzareulo	keramikufila	6,85	gajiqv.cem	27,551,32	fiTxi wyem kafeli	27,551,32	----	Tabamuyao	fiTxi dawyalemul s	6,85	h=3,50 m
18	san.kvanZi WC	keramikufila	5,8	qvi Sa.cem.	25,70	kafeli	25,70	----	pl astiki	----	5,8	h=2,60 m
erT oTaxiani 41,22 m2												
19	holi	I aminati	6,53	gaji	----	fiTxi dawyalemul s	29,12	----	Tabamuyao	fiTxi dawyalemul s	6,53	h=2,80 m
20	saerTo oTaxi	I aminati	20,05	gaji	----	fiTxi dawyalemul s	72,38	----	Tabamuyao	fiTxi dawyalemul s	20,05	h=3,50 m
21	samzareulo	keramikufila	10,94	gajiqv.cem	45,901,32	fiTxi wyem kafeli	45,901,32	----	Tabamuyao	fiTxi dawyalemul s	10,94	h=3,50 m
22	san.kvanZi WC	keramikufila	3,7	qvi Sa.cem.	20,80	kafeli	20,80	----	pl astiki	----	3,7	h=2,60 m
or oTaxiani 65,65 m2												
23	holi	I aminati	9,71	gaji	----	fiTxi dawyalemul s	36,68	----	Tabamuyao	fiTxi dawyalemul s	9,71	h=2,80 m
24	saerTo oTaxi	I aminati	26,26	gaji	----	fiTxi dawyalemul s	76,3	----	Tabamuyao	fiTxi dawyalemul s	26,26	h=3,50 m
25	saZinebeli	I aminati	13,57	gaji	----	fiTxi dawyalemul s	52,15	----	Tabamuyao	fiTxi dawyalemul s	13,57	h=3,50 m
26	samzareulo	keramikufila	12,41	gajiqv.cem	48,311,32	fiTxi wyem kafeli	48,311,32	----	Tabamuyao	fiTxi dawyalemul s	12,41	h=3,50 m
27	san.kvanZi WC	keramikufila	3,7	qvi Sa.cem.	20,80	kafeli	20,80	----	pl astiki	----	3,7	h=2,60 m

#	saTavsos dasaxel eba	iatakebi		kedl ebi da tixrebi				Wer i				Seni Svna
		safaris tipi	farTi m2	l esva	farTi m2	damuSaveba mopirkeT.	farTi m2	l esva	mopirkeT.	damuSaveba Rebva	farTi m2	
1	2	3	4	5	6	7	8	9	10	11	12	13
pirvel i sarTul i												
or oTaxiani 65,61 m2 ♿												
28	holi	I aminati	8,77	gaji	----	fiTxi dawyalemul s	36,68	----	Tabamuyao	fiTxi dawyalemul s	8,77	h=2,80 m
28	saerTo oTaxi	I aminati	24,50	gaji	----	fiTxi dawyalemul s	73,85	----	Tabamuyao	fiTxi dawyalemul s	24,50	h=3,50 m
29	saZinebeli	I aminati	14,03	gaji	----	fiTxi dawyalemul s	52,92	----	Tabamuyao	fiTxi dawyalemul s	14,03	h=3,50 m
30	samzareulo	keramikufila	12,51	gajiqv.cem	51,391,32	fiTxi wyem kafeli	51,391,32	----	Tabamuyao	fiTxi dawyalemul s	12,51	h=3,50 m
31	san.kvanZi WC	keramikufila	5,8	qvi Sa.cem.	25,70	kafeli	25,70	----	pl astiki	----	5,8	h=2,60 m
erT oTaxiani 29,50 m2												
32	holi	I aminati	4,26	gaji	----	fiTxi dawyalemul s	23,52	----	Tabamuyao	fiTxi dawyalemul s	4,26	h=2,80 m
33	saerTo oTaxi	I aminati	15,13	gaji	----	fiTxi dawyalemul s	59,50	----	Tabamuyao	fiTxi dawyalemul s	15,13	h=3,50 m
34	samzareulo	keramikufila	6,41	gajiqv.cem	48,031,32	fiTxi wyem kafeli	48,031,32	----	Tabamuyao	fiTxi dawyalemul s	6,41	h=3,50 m
35	san.kvanZi WC	keramikufila	5,8	qvi Sa.cem.	25,70	kafeli	25,70	----	pl astiki	----	5,8	h=2,60 m
or oTaxiani 58,35 m2 ♿												
36	holi	I aminati	6,10	gaji	----	fiTxi dawyalemul s	28,56	----	Tabamuyao	fiTxi dawyalemul s	6,10	h=2,80 m
37	saerTo oTaxi	I aminati	19,59	gaji	----	fiTxi dawyalemul s	65,10	----	Tabamuyao	fiTxi dawyalemul s	19,59	h=3,50 m
38	saZinebeli	I aminati	12,83	gaji	----	fiTxi dawyalemul s	50,40	----	Tabamuyao	fiTxi dawyalemul s	12,83	h=3,50 m
39	samzareulo	keramikufila	14,03	gajiqv.cem	52,231,32	fiTxi wyem kafeli	52,231,32	----	Tabamuyao	fiTxi dawyalemul s	14,03	h=3,50 m
40	san.kvanZi WC	keramikufila	5,8	qvi Sa.cem.	25,70	kafeli	25,70	----	pl astiki	----	5,8	h=2,60 m
or oTaxiani 50,90 m2												
41	holi	I aminati	9,87	gaji	----	fiTxi dawyalemul s	43,12	----	Tabamuyao	fiTxi dawyalemul s	9,87	h=2,80 m
42	saerTo oTaxi	I aminati	19,50	gaji	----	fiTxi dawyalemul s	51,10	----	Tabamuyao	fiTxi dawyalemul s	19,50	h=3,50 m
43	saZinebeli	I aminati	10,59	gaji	----	fiTxi dawyalemul s	45,85	----	Tabamuyao	fiTxi dawyalemul s	10,59	h=3,50 m
44	samzareulo	keramikufila	7,24	gajiqv.cem	29,131,32	fiTxi wyem kafeli	29,131,32	----	Tabamuyao	fiTxi dawyalemul s	7,24	h=3,50 m
45	san.kvanZi WC	keramikufila	3,7	qvi Sa.cem.	20,80	kafeli	20,80	----	pl astiki	----	3,7	h=2,60 m
or oTaxiani 55,89 m2												
46	holi	I aminati	4,25	gaji	----	fiTxi dawyalemul s	23,52	----	Tabamuyao	fiTxi dawyalemul s	4,25	h=2,80 m
47	saerTo oTaxi	I aminati	25,67	gaji	----	fiTxi dawyalemul s	72,10	----	Tabamuyao	fiTxi dawyalemul s	25,67	h=3,50 m
48	saZinebeli	I aminati	10,65	gaji	----	fiTxi dawyalemul s	45,85	----	Tabamuyao	fiTxi dawyalemul s	10,65	h=3,50 m
49	samzareulo	keramikufila	11,62	gajiqv.cem	47,331,32	fiTxi wyem kafeli	47,331,32	----	Tabamuyao	fiTxi dawyalemul s	11,62	h=3,50 m
50	san.kvanZi WC	keramikufila	3,7	qvi Sa.cem.	20,80	kafeli	20,80	----	pl astiki	----	3,7	h=2,60 m
or oTaxiani 62,79 m2												
51	holi	I aminati	8,25	gaji	----	fiTxi dawyalemul s	32,48	----	Tabamuyao	fiTxi dawyalemul s	8,25	h=2,80 m
52	saerTo oTaxi	I aminati	25,52	gaji	----	fiTxi dawyalemul s	72,00	----	Tabamuyao	fiTxi dawyalemul s	25,52	h=3,50 m
53	saZinebeli	I aminati	13,70	gaji	----	fiTxi dawyalemul s	52,15	----	Tabamuyao	fiTxi dawyalemul s	13,70	h=3,50 m
54	samzareulo	keramikufila	11,62	gajiqv.cem	47,331,32	fiTxi wyem kafeli	47,331,32	----	Tabamuyao	fiTxi dawyalemul s	11,62	h=3,50 m
55	san.kvanZi WC	keramikufila	3,7	qvi Sa.cem.	20,80	kafeli	20,80	----	pl astiki	----	3,7	h=2,60 m

Tanamdeboba	gvari	Tariri	xel mowera	q. Tbilisi, baRdaTis quCaze mdebare (yofili hospital is) Senobis rekonstrucqia saxovrebels korpusad	stadia	furceli	formati
dirqtori	b. dgebuaze				m.p.	a - 34	A 3
arqteqtori	e. osefaiSvili				masStabi	„b.d. jgufi,,	
daamuSava	e. osefaiSvili					-	
Seamowma	zasl anikaSvili						

pirveli sarTulis
saTavsebis mopirkeTebis uwyisi

#	saTavsos dasaxel eba	iatakebi		kedlebi da tixrebi				Weri				Seni Svna
		safaris tipi	farTi m2	lesva	farTi m2	damuSaveba mopirkeT.	farTi m2	lesva	mopirkeT.	damuSaveba Rebva	farTi m2	
1	2	3	4	5	6	7	8	9	10	11	12	13
pirveli sarTuli												
sam oTaxiani 84,76 m2												
56	holi	I aminati	15,84	gaji	----	fiTxi da wyal.emul s	49,84	----	Tab.muyao	fiTxi da wyal.emul s	15,84	h=2,80 m
57	saerTo oTaxi	I aminati	27,04	gaji	----	fiTxi da wyal.emul s	81,20	----	Tab.muyao	fiTxi da wyal.emul s	27,04	h=3,50 m
58	saZinebeli	I aminati	13,28	gaji	----	fiTxi da wyal.emul s	51,45	----	Tab.muyao	fiTxi da wyal.emul s	13,28	h=3,50 m
59	saZinebeli	I aminati	13,28	gaji	----	fiTxi da wyal.emul s	51,45	----	Tab.muyao	fiTxi da wyal.emul s	13,28	h=3,50 m
60	samzareulo	keramikuli fila	11,62	gaji qv. cem	47,33 1,32	fiTxi.wy.em kafeli	47,33 1,32	----	Tab.muyao	fiTxi da wyal.emul s	11,62	h=3,50 m
61	san.kvanZi WC	keramikuli fila	3,7	qviSa.cem.	20,80	kafeli	20,80	----	pl astiki	----	3,7	h=2,60 m
erT oTaxiani 41,12 m2												
62	holi	I aminati	5,97	gaji	----	fiTxi da wyal.emul s	27,44	----	Tab.muyao	fiTxi da wyal.emul s	5,97	h=2,80 m
63	saerTo oTaxi	I aminati	20,24	gaji	----	fiTxi da wyal.emul s	71,75	----	Tab.muyao	fiTxi da wyal.emul s	20,24	h=3,50 m
64	samzareulo	keramikuli fila	11,21	gaji qv. cem	46,63 1,32	fiTxi.wy.em kafeli	46,63 1,32	----	Tab.muyao	fiTxi da wyal.emul s	11,21	h=3,50 m
65	san.kvanZi WC	keramikuli fila	3,7	qviSa.cem.	20,80	kafeli	20,80	----	pl astiki	----	3,7	h=2,60 m
or oTaxiani 62,99 m2												
66	holi	I aminati	8,75	gaji	----	fiTxi da wyal.emul s	34,33	----	Tab.muyao	fiTxi da wyal.emul s	8,75	h=2,80 m
67	saerTo oTaxi	I aminati	25,66	gaji	----	fiTxi da wyal.emul s	76,44	----	Tab.muyao	fiTxi da wyal.emul s	25,66	h=3,50 m
68	saZinebeli	I aminati	12,47	gaji	----	fiTxi da wyal.emul s	50,40	----	Tab.muyao	fiTxi da wyal.emul s	12,47	h=3,50 m
69	samzareulo	keramikuli fila	12,41	gaji qv. cem	49,36 1,32	fiTxi.wy.em kafeli	49,36 1,32	----	Tab.muyao	fiTxi da wyal.emul s	12,41	h=3,50 m
70	san.kvanZi WC	keramikuli fila	3,7	qviSa.cem.	20,80	kafeli	20,80	----	pl astiki	----	3,7	h=2,60 m
or oTaxiani 63,09 m2												
71	holi	I aminati	8,75	gaji	----	fiTxi da wyal.emul s	34,33	----	Tab.muyao	fiTxi da wyal.emul s	8,75	h=2,80 m
72	saerTo oTaxi	I aminati	25,76	gaji	----	fiTxi da wyal.emul s	76,50	----	Tab.muyao	fiTxi da wyal.emul s	25,76	h=3,50 m
73	saZinebeli	I aminati	12,47	gaji	----	fiTxi da wyal.emul s	50,40	----	Tab.muyao	fiTxi da wyal.emul s	12,47	h=3,50 m
74	samzareulo	keramikuli fila	12,41	gaji qv. cem	49,36 1,32	fiTxi.wy.em kafeli	49,36 1,32	----	Tab.muyao	fiTxi da wyal.emul s	12,41	h=3,50 m
75	san.kvanZi WC	keramikuli fila	3,7	qviSa.cem.	20,80	kafeli	20,80	----	pl astiki	----	3,7	h=2,60 m
erT oTaxiani 42,12 m2												
76	holi	I aminati	5,72	gaji	----	fiTxi da wyal.emul s	27,65	----	Tab.muyao	fiTxi da wyal.emul s	5,72	h=2,80 m
77	saerTo oTaxi	I aminati	22,04	gaji	----	fiTxi da wyal.emul s	73,15	----	Tab.muyao	fiTxi da wyal.emul s	22,04	h=3,50 m
78	samzareulo	keramikuli fila	10,66	gaji qv. cem	44,53 1,32	fiTxi.wy.em kafeli	44,53 1,32	----	Tab.muyao	fiTxi da wyal.emul s	10,66	h=3,50 m
79	san.kvanZi WC	keramikuli fila	3,7	qviSa.cem.	20,80	kafeli	20,80	----	pl astiki	----	3,7	h=2,60 m
or oTaxiani 64,21 m2												
80	holi	I aminati	8,75	gaji	----	fiTxi da wyal.emul s	34,33	----	Tab.muyao	fiTxi da wyal.emul s	8,75	h=2,80 m
81	saerTo oTaxi	I aminati	26,88	gaji	----	fiTxi da wyal.emul s	77,90	----	Tab.muyao	fiTxi da wyal.emul s	26,88	h=3,50 m
82	saZinebeli	I aminati	12,47	gaji	----	fiTxi da wyal.emul s	50,40	----	Tab.muyao	fiTxi da wyal.emul s	12,47	h=3,50 m
83	samzareulo	keramikuli fila	12,41	gaji qv. cem	49,36 1,32	fiTxi.wy.em kafeli	49,36 1,32	----	Tab.muyao	fiTxi da wyal.emul s	12,41	h=3,50 m
84	san.kvanZi WC	keramikuli fila	3,7	qviSa.cem.	20,80	kafeli	20,80	----	pl astiki	----	3,7	h=2,60 m

#	saTavsos dasaxel eba	iatakebi		kedlebi da tixrebi				Weri				Seni Svna
		safaris tipi	farTi m2	lesva	farTi m2	damuSaveba mopirkeT.	farTi m2	lesva	mopirkeT.	damuSaveba Rebva	farTi m2	
1	2	3	4	5	6	7	8	9	10	11	12	13
pirveli sarTuli												
or oTaxiani 62,99 m2												
85	holi	I aminati	8,75	gaji	----	fiTxi da wyal.emul s	34,33	----	Tab.muyao	fiTxi da wyal.emul s	8,75	h=2,80 m
86	saerTo oTaxi	I aminati	25,66	gaji	----	fiTxi da wyal.emul s	76,44	----	Tab.muyao	fiTxi da wyal.emul s	25,66	h=3,50 m
87	saZinebeli	I aminati	12,47	gaji	----	fiTxi da wyal.emul s	50,40	----	Tab.muyao	fiTxi da wyal.emul s	12,47	h=3,50 m
88	samzareulo	keramikuli fila	12,41	gaji qv. cem	49,36 1,32	fiTxi.wy.em kafeli	49,36 1,32	----	Tab.muyao	fiTxi da wyal.emul s	12,41	h=3,50 m
89	san.kvanZi WC	keramikuli fila	3,7	qviSa.cem.	20,80	kafeli	20,80	----	pl astiki	----	3,7	h=2,60 m
erT oTaxiani 41,12 m2												
90	holi	I aminati	5,97	gaji	----	fiTxi da wyal.emul s	27,44	----	Tab.muyao	fiTxi da wyal.emul s	5,97	h=2,80 m
91	saerTo oTaxi	I aminati	20,24	gaji	----	fiTxi da wyal.emul s	71,75	----	Tab.muyao	fiTxi da wyal.emul s	20,24	h=3,50 m
92	samzareulo	keramikuli fila	11,21	gaji qv. cem	46,63 1,32	fiTxi.wy.em kafeli	46,63 1,32	----	Tab.muyao	fiTxi da wyal.emul s	11,21	h=3,50 m
93	san.kvanZi WC	keramikuli fila	3,7	qviSa.cem.	20,80	kafeli	20,80	----	pl astiki	----	3,7	h=2,60 m

iatakebis mowyobis detal ebi

san. kvanZebi

- keramikuli fila --- 8 mm
- webo cementis xsnari --- 4 mm
- qviSa-cementis moWimva --- 30 mm
- rulon. hidroizol acia --- 8 mm
- 2 fena. (bitumis mastikaze)
- qviSa-cementis moWimva --- 30 mm
- wida datkepni li --- 20 mm
- arsebuli iatakis fila

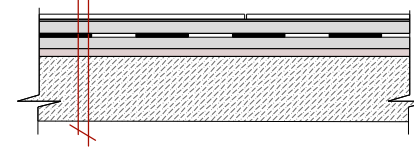

samzareulo

- keramikuli fila --- 8 mm
- webo cementis xsnari --- 4 mm
- qviSa-cementis moWimva --- 30 mm
- kal matronis damatebi T
- arsebuli iatakis fila

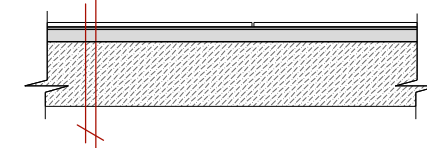

holi; saerTo oTaxi da saZinebeli

- I aminati --- 8 mm
- spec. xaliCa --- 4 mm
- qviSa-cementis moWimva --- 30 mm
- arsebuli iatakis fila

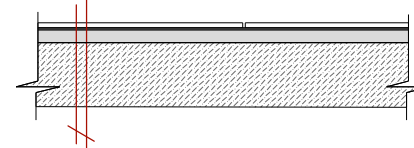

- san.kvanZebi rulonuri hidroizol acia mTel perimetrze 150 mm simaRi eze aikecos kedel ze.
- samzareulos iatakis mowyobis dros, iatakis niSnulis martivad SeasanarCunebl ad, qviSa-cementis narevs daematos penitroni.

Tanamdeboba	gvari	Tari Ri	xel mowera	stadia	furceli	formati
direqtori	b. dgebuaze			m.p.	a - 35	A 3
arqiteqtori	e. osefai Svili					
daamuSava	e. osefai Svili			masStabi		
Seamowma	zasl anika Svili					
q. Tbilisi, baRdaTis quCaze mdebare (yofili hospitalis) Senobis rekonstruqcia saxovrebel korpusad						
saTavsebis mopirkeTebis uwyisi pirveli sarTuli. furceli - 2						
						„b.d. j gufi „

meore; mesame; meoTxe; mexuTe; meeqvse; meSvide da merve
sarTul is saTavsebis mopirkeTebis uwyisi

#	saTavsos dasaxel eba	iatakebi		kedl ebi da tixrebi				Weri				Seni Svna
		safaris tipi	farTi m2	l esva	farTi m2	damuSaveba mopirkeT.	farTi m2	l esva	mopirkeT.	damuSaveba Rebva	farTi m2	
1	2	3	4	5	6	7	8	9	10	11	12	13
pirveli sarTuli												
1	vestibili kibis ujrediT	arsebuli	189,86	gaji	----	fiTxi da wyal.emuls	202,16	----	Tabamuyao	fiTxi da wyal.emuls	189,86	h=2,80 m
2	derefani	arsebuli	80,1+85,07=165,17	gaji	----	fiTxi da wyal.emuls	201,28	gaji	----	fiTxi da wyal.emuls	165,17	h=2,80 m
2/1	kibis ujredi	arsebuli	20,77	qviSa.cem.	----	fiTxi da wyal.emuls	55,1	qviSa.cem.	----	fiTxi da wyal.emuls	20,77	h=2,80 m
2/2	kibis ujredi	arsebuli	19,58	qviSa.cem.	----	fiTxi da wyal.emuls	59,2	qviSa.cem.	----	fiTxi da wyal.emuls	26,43	h=2,80 m
2/3	sakulnao	arsebuli	4,14X2=8,28	qviSa.cem.	----	fiTxi da wyal.emuls	22,6X2=45,2	qviSa.cem.	----	fiTxi da wyal.emuls	8,28	h=2,80 m
erToTaxiani 44,41 m2												
3	holi	laminati	5,62	gaji	----	fiTxi da wyal.emuls	26,60	----	Tabamuyao	fiTxi da wyal.emuls	5,62	h=2,80 m
4	saerTo oTaxi	laminati	21,61	gaji	----	fiTxi da wyal.emuls	48,70	----	Tabamuyao	fiTxi da wyal.emuls	21,61	h=2,80 m
5	samzareulo	keramikuli fila	13,22	gaji qv. cem.	41,22	fiTxi.wyem kafeli	41,22	----	Tabamuyao	fiTxi da wyal.emuls	13,22	h=2,80 m
6	san.kvanZi WC	keramikuli fila	3,7	qviSa.cem.	20,80	kafeli	20,80	----	plastiki	----	3,7	h=2,60 m
erToTaxiani 47,82 m2												
7	holi	laminati	6,25	gaji	----	fiTxi da wyal.emuls	28,00	----	Tabamuyao	fiTxi da wyal.emuls	6,25	h=2,80 m
8	saerTo oTaxi	laminati	25,34	gaji	----	fiTxi da wyal.emuls	59,08	----	Tabamuyao	fiTxi da wyal.emuls	25,34	h=2,80 m
9	samzareulo	keramikuli fila	12,54	gaji qv. cem.	40,9	fiTxi.wyem kafeli	40,9	----	Tabamuyao	fiTxi da wyal.emuls	12,54	h=2,80 m
10	san.kvanZi WC	keramikuli fila	3,7	qviSa.cem.	20,80	kafeli	20,80	----	plastiki	----	3,7	h=2,60 m
erToTaxiani 47,82 m2												
11	holi	laminati	4,00	gaji	----	fiTxi da wyal.emuls	22,90	----	Tabamuyao	fiTxi da wyal.emuls	4,00	h=2,80 m
12	saerTo oTaxi	laminati	22,51	gaji	----	fiTxi da wyal.emuls	45,5	----	Tabamuyao	fiTxi da wyal.emuls	22,51	h=2,80 m
13	samzareulo	keramikuli fila	8,14	gaji qv. cem.	25,70	fiTxi.wyem kafeli	25,70	----	Tabamuyao	fiTxi da wyal.emuls	8,14	h=2,80 m
14	san.kvanZi WC	keramikuli fila	3,7	qviSa.cem.	20,80	kafeli	20,80	----	plastiki	----	3,7	h=2,60 m
erToTaxiani 38,35 m2												
15	holi	laminati	4,00	gaji	----	fiTxi da wyal.emuls	22,90	----	Tabamuyao	fiTxi da wyal.emuls	4,00	h=2,80 m
16	saerTo oTaxi	laminati	22,51	gaji	----	fiTxi da wyal.emuls	45,5	----	Tabamuyao	fiTxi da wyal.emuls	22,51	h=2,80 m
17	samzareulo	keramikuli fila	8,14	gaji qv. cem.	25,70	fiTxi.wyem kafeli	25,70	----	Tabamuyao	fiTxi da wyal.emuls	8,14	h=2,80 m
18	san.kvanZi WC	keramikuli fila	3,7	qviSa.cem.	20,80	kafeli	20,80	----	plastiki	----	3,7	h=2,60 m
erToTaxiani 38,35 m2												
19	holi	laminati	6,53	gaji	----	fiTxi da wyal.emuls	29,12	----	Tabamuyao	fiTxi da wyal.emuls	6,53	h=2,80 m
20	saerTo oTaxi	laminati	20,05	gaji	----	fiTxi da wyal.emuls	57,9	----	Tabamuyao	fiTxi da wyal.emuls	20,05	h=2,80 m
21	samzareulo	keramikuli fila	10,94	gaji qv. cem.	36,70	fiTxi.wyem kafeli	36,70	----	Tabamuyao	fiTxi da wyal.emuls	10,94	h=2,80 m
22	san.kvanZi WC	keramikuli fila	3,7	qviSa.cem.	20,80	kafeli	20,80	----	plastiki	----	3,7	h=2,60 m
erToTaxiani 41,22 m2												
23	holi	laminati	9,71	gaji	----	fiTxi da wyal.emuls	36,68	----	Tabamuyao	fiTxi da wyal.emuls	9,71	h=2,80 m
24	saerTo oTaxi	laminati	26,26	gaji	----	fiTxi da wyal.emuls	61,04	----	Tabamuyao	fiTxi da wyal.emuls	26,26	h=2,80 m
25	saZinebeli	laminati	13,57	gaji	----	fiTxi da wyal.emuls	41,7	----	Tabamuyao	fiTxi da wyal.emuls	13,57	h=2,80 m
26	samzareulo	keramikuli fila	12,41	gaji qv. cem.	38,65	fiTxi.wyem kafeli	38,65	----	Tabamuyao	fiTxi da wyal.emuls	12,41	h=2,80 m
27	san.kvanZi WC	keramikuli fila	3,7	qviSa.cem.	20,80	kafeli	20,80	----	plastiki	----	3,7	h=2,60 m
or oTaxiani 65,65 m2												

#	saTavsos dasaxel eba	iatakebi		kedl ebi da tixrebi				Weri				Seni Svna
		safaris tipi	farTi m2	l esva	farTi m2	damuSaveba mopirkeT.	farTi m2	l esva	mopirkeT.	damuSaveba Rebva	farTi m2	
1	2	3	4	5	6	7	8	9	10	11	12	13
pirveli sarTuli												
oroTaxiani 65,61 m2												
28	holi	laminati	9,71	gaji	----	fiTxi da wyal.emuls	36,68	----	Tabamuyao	fiTxi da wyal.emuls	9,71	h=2,80 m
28	saerTo oTaxi	laminati	24,50	gaji	----	fiTxi da wyal.emuls	59,08	----	Tabamuyao	fiTxi da wyal.emuls	24,50	h=2,80 m
29	saZinebeli	laminati	14,03	gaji	----	fiTxi da wyal.emuls	42,33	----	Tabamuyao	fiTxi da wyal.emuls	14,03	h=2,80 m
30	samzareulo	keramikuli fila	13,67	gaji qv. cem.	50,55	fiTxi.wyem kafeli	50,55	----	Tabamuyao	fiTxi da wyal.emuls	13,67	h=2,80 m
31	san.kvanZi WC	keramikuli fila	3,7	qviSa.cem.	20,80	kafeli	20,80	----	plastiki	----	3,7	h=2,60 m
erToTaxiani 29,50 m2												
32	holi	laminati	4,26	gaji	----	fiTxi da wyal.emuls	23,52	----	Tabamuyao	fiTxi da wyal.emuls	4,26	h=2,80 m
33	saerTo oTaxi	laminati	15,13	gaji	----	fiTxi da wyal.emuls	47,6	----	Tabamuyao	fiTxi da wyal.emuls	15,13	h=2,80 m
34	samzareulo	keramikuli fila	6,41	gaji qv. cem.	38,42	fiTxi.wyem kafeli	38,42	----	Tabamuyao	fiTxi da wyal.emuls	6,41	h=2,80 m
35	san.kvanZi WC	keramikuli fila	3,7	qviSa.cem.	20,80	kafeli	20,80	----	plastiki	----	3,7	h=2,60 m
oroTaxiani 58,16 m2												
36	holi	laminati	6,76	gaji	----	fiTxi da wyal.emuls	30,52	----	Tabamuyao	fiTxi da wyal.emuls	6,76	h=2,80 m
37	saerTo oTaxi	laminati	19,59	gaji	----	fiTxi da wyal.emuls	52,10	----	Tabamuyao	fiTxi da wyal.emuls	19,59	h=2,80 m
38	saZinebeli	laminati	13,47	gaji	----	fiTxi da wyal.emuls	41,44	----	Tabamuyao	fiTxi da wyal.emuls	13,47	h=2,80 m
39	samzareulo	keramikuli fila	14,64	gaji qv. cem.	42,9	fiTxi.wyem kafeli	42,9	----	Tabamuyao	fiTxi da wyal.emuls	14,64	h=2,80 m
40	san.kvanZi WC	keramikuli fila	3,7	qviSa.cem.	20,80	kafeli	20,80	----	plastiki	----	3,7	h=2,60 m
oroTaxiani 50,90 m2												
41	holi	laminati	9,87	gaji	----	fiTxi da wyal.emuls	43,12	----	Tabamuyao	fiTxi da wyal.emuls	9,87	h=2,80 m
42	saerTo oTaxi	laminati	19,50	gaji	----	fiTxi da wyal.emuls	40,9	----	Tabamuyao	fiTxi da wyal.emuls	19,50	h=2,80 m
43	saZinebeli	laminati	10,59	gaji	----	fiTxi da wyal.emuls	36,7	----	Tabamuyao	fiTxi da wyal.emuls	10,59	h=2,80 m
44	samzareulo	keramikuli fila	7,24	gaji qv. cem.	23,3	fiTxi.wyem kafeli	23,3	----	Tabamuyao	fiTxi da wyal.emuls	7,24	h=2,80 m
45	san.kvanZi WC	keramikuli fila	3,7	qviSa.cem.	20,80	kafeli	20,80	----	plastiki	----	3,7	h=2,60 m
oroTaxiani 55,89 m2												
46	holi	laminati	4,25	gaji	----	fiTxi da wyal.emuls	23,52	----	Tabamuyao	fiTxi da wyal.emuls	4,25	h=2,80 m
47	saerTo oTaxi	laminati	25,67	gaji	----	fiTxi da wyal.emuls	57,7	----	Tabamuyao	fiTxi da wyal.emuls	25,67	h=2,80 m
48	saZinebeli	laminati	10,65	gaji	----	fiTxi da wyal.emuls	36,68	----	Tabamuyao	fiTxi da wyal.emuls	10,65	h=2,80 m
49	samzareulo	keramikuli fila	11,62	gaji qv. cem.	37,8	fiTxi.wyem kafeli	37,8	----	Tabamuyao	fiTxi da wyal.emuls	11,62	h=2,80 m
50	san.kvanZi WC	keramikuli fila	3,7	qviSa.cem.	20,80	kafeli	20,80	----	plastiki	----	3,7	h=2,60 m
oroTaxiani 62,79 m2												
51	holi	laminati	8,25	gaji	----	fiTxi da wyal.emuls	32,48	----	Tabamuyao	fiTxi da wyal.emuls	8,25	h=2,80 m
52	saerTo oTaxi	laminati	25,52	gaji	----	fiTxi da wyal.emuls	57,60	----	Tabamuyao	fiTxi da wyal.emuls	25,52	h=2,80 m
53	saZinebeli	laminati	13,70	gaji	----	fiTxi da wyal.emuls	41,7	----	Tabamuyao	fiTxi da wyal.emuls	13,70	h=2,80 m
54	samzareulo	keramikuli fila	11,62	gaji qv. cem.	37,86	fiTxi.wyem kafeli	37,86	----	Tabamuyao	fiTxi da wyal.emuls	11,62	h=2,80 m
55	san.kvanZi WC	keramikuli fila	3,7	qviSa.cem.	20,80	kafeli	20,80	----	plastiki	----	3,7	h=2,60 m

Tanamdeboba	gvari	TariRi	xel mowera	q. Tbilisi, baRdaTis quCaze mdebare (yofili hospitalis) Senobis rekonstruqcia saxovrebel korpusad	stadi	furceli	formati
direqtori	b. dgebuaze				mp.	a - 36	A 3
arqiteqtori	e. osefaiSvili				masTabi		
daamuSava	e. osefaiSvili				-		„b.d. j gufi „
Seamowma	zasl. anikaSvili						

meore; mesame; meoTxe; mexuTe; meeqvse; meSvide da merve
sarTul is saTavsebis mopirkeTebis uwyisi

#	saTavsos dasaxel eba	iatakebi		kedl ebi da tixrebi				Weri				Seni Svna
		safaris tipi	farTi m2	l esva	farTi m2	damuSaveba mopirkeT.	farTi m2	l esva	mopirkeT.	damuSaveba Rebva	farTi m2	
1	2	3	4	5	6	7	8	9	10	11	12	13
pirveli sarTuli												
sam oTaxiani 84,76 m2												
56	holi	I aminati	15,84	gaji	----	fiTxi da wyal.emul s	49,84	----	Tab.muyao	fiTxi da wyal.emul s	15,84	h=2,80 m
57	saerTo oTaxi	I aminati	27,04	gaji	----	fiTxi da wyal.emul s	64,90	----	Tab.muyao	fiTxi da wyal.emul s	27,04	h=2,80 m
58	saZinebeli	I aminati	13,28	gaji	----	fiTxi da wyal.emul s	41,16	----	Tab.muyao	fiTxi da wyal.emul s	13,28	h=2,80 m
59	saZinebeli	I aminati	13,28	gaji	----	fiTxi da wyal.emul s	41,16	----	Tab.muyao	fiTxi da wyal.emul s	13,28	h=2,80 m
60	samzaraulo	keramikuli fila	11,62	gaji qv. cem	37,8 1,32	fiTxi.wy.em kafeli	37,8 1,32	----	Tab.muyao	fiTxi da wyal.emul s	11,62	h=2,80 m
61	san.kvanZi WC	keramikuli fila	3,7	qvi Sa.cem.	20,80	kafeli	20,80	----	pl astiki	----	3,7	h=2,60 m
erT oTaxiani 41,12 m2												
62	holi	I aminati	5,97	gaji	----	fiTxi da wyal.emul s	27,44	----	Tab.muyao	fiTxi da wyal.emul s	5,97	h=2,80 m
63	saerTo oTaxi	I aminati	20,24	gaji	----	fiTxi da wyal.emul s	57,4	----	Tab.muyao	fiTxi da wyal.emul s	20,24	h=2,80 m
64	samzaraulo	keramikuli fila	11,21	gaji qv. cem	37,3 1,32	fiTxi.wy.em kafeli	37,3 1,32	----	Tab.muyao	fiTxi da wyal.emul s	11,21	h=2,80 m
65	san.kvanZi WC	keramikuli fila	3,7	qvi Sa.cem.	20,80	kafeli	20,80	----	pl astiki	----	3,7	h=2,60 m
or oTaxiani 62,99 m2												
66	holi	I aminati	8,75	gaji	----	fiTxi da wyal.emul s	34,33	----	Tab.muyao	fiTxi da wyal.emul s	8,75	h=2,80 m
67	saerTo oTaxi	I aminati	25,66	gaji	----	fiTxi da wyal.emul s	61,15	----	Tab.muyao	fiTxi da wyal.emul s	25,66	h=2,80 m
68	saZinebeli	I aminati	12,47	gaji	----	fiTxi da wyal.emul s	40,32	----	Tab.muyao	fiTxi da wyal.emul s	12,47	h=2,80 m
69	samzaraulo	keramikuli fila	12,41	gaji qv. cem	39,48 1,32	fiTxi.wy.em kafeli	39,48 1,32	----	Tab.muyao	fiTxi da wyal.emul s	12,41	h=2,80 m
70	san.kvanZi WC	keramikuli fila	3,7	qvi Sa.cem.	20,80	kafeli	20,80	----	pl astiki	----	3,7	h=2,60 m
or oTaxiani 63,09 m2												
71	holi	I aminati	8,75	gaji	----	fiTxi da wyal.emul s	34,33	----	Tab.muyao	fiTxi da wyal.emul s	8,75	h=2,80 m
72	saerTo oTaxi	I aminati	25,76	gaji	----	fiTxi da wyal.emul s	61,2	----	Tab.muyao	fiTxi da wyal.emul s	25,76	h=2,80 m
73	saZinebeli	I aminati	12,47	gaji	----	fiTxi da wyal.emul s	40,32	----	Tab.muyao	fiTxi da wyal.emul s	12,47	h=2,80 m
74	samzaraulo	keramikuli fila	12,41	gaji qv. cem	39,48 1,32	fiTxi.wy.em kafeli	39,48 1,32	----	Tab.muyao	fiTxi da wyal.emul s	12,41	h=2,80 m
75	san.kvanZi WC	keramikuli fila	3,7	qvi Sa.cem.	20,80	kafeli	20,80	----	pl astiki	----	3,7	h=2,60 m
erT oTaxiani 42,12 m2												
76	holi	I aminati	5,72	gaji	----	fiTxi da wyal.emul s	27,65	----	Tab.muyao	fiTxi da wyal.emul s	5,72	h=2,80 m
77	saerTo oTaxi	I aminati	22,04	gaji	----	fiTxi da wyal.emul s	58,52	----	Tab.muyao	fiTxi da wyal.emul s	22,04	h=2,80 m
78	samzaraulo	keramikuli fila	10,66	gaji qv. cem	35,62 1,32	fiTxi.wy.em kafeli	35,62 1,32	----	Tab.muyao	fiTxi da wyal.emul s	10,66	h=2,80 m
79	san.kvanZi WC	keramikuli fila	3,7	qvi Sa.cem.	20,80	kafeli	20,80	----	pl astiki	----	3,7	h=2,60 m
or oTaxiani 64,21 m2												
80	holi	I aminati	8,75	gaji	----	fiTxi da wyal.emul s	34,33	----	Tab.muyao	fiTxi da wyal.emul s	8,75	h=2,80 m
81	saerTo oTaxi	I aminati	26,88	gaji	----	fiTxi da wyal.emul s	62,31	----	Tab.muyao	fiTxi da wyal.emul s	26,88	h=2,80 m
82	saZinebeli	I aminati	12,47	gaji	----	fiTxi da wyal.emul s	40,32	----	Tab.muyao	fiTxi da wyal.emul s	12,47	h=2,80 m
83	samzaraulo	keramikuli fila	12,41	gaji qv. cem	39,48 1,32	fiTxi.wy.em kafeli	39,48 1,32	----	Tab.muyao	fiTxi da wyal.emul s	12,41	h=2,80 m
84	san.kvanZi WC	keramikuli fila	3,7	qvi Sa.cem.	20,80	kafeli	20,80	----	pl astiki	----	3,7	h=2,60 m

#	saTavsos dasaxel eba	iatakebi		kedl ebi da tixrebi				Weri				Seni Svna
		safaris tipi	farTi m2	l esva	farTi m2	damuSaveba mopirkeT.	farTi m2	l esva	mopirkeT.	damuSaveba Rebva	farTi m2	
1	2	3	4	5	6	7	8	9	10	11	12	13
pirveli sarTuli												
or oTaxiani 62,99 m2												
85	holi	I aminati	8,75	gaji	----	fiTxi da wyal.emul s	34,33	----	Tab.muyao	fiTxi da wyal.emul s	8,75	h=2,80 m
86	saerTo oTaxi	I aminati	25,66	gaji	----	fiTxi da wyal.emul s	61,15	----	Tab.muyao	fiTxi da wyal.emul s	25,66	h=2,80 m
87	saZinebeli	I aminati	12,47	gaji	----	fiTxi da wyal.emul s	40,32	----	Tab.muyao	fiTxi da wyal.emul s	12,47	h=2,80 m
88	samzaraulo	keramikuli fila	12,41	gaji qv. cem	39,48 1,32	fiTxi.wy.em kafeli	39,48 1,32	----	Tab.muyao	fiTxi da wyal.emul s	12,41	h=2,80 m
89	san.kvanZi WC	keramikuli fila	3,7	qvi Sa.cem.	20,80	kafeli	20,80	----	pl astiki	----	3,7	h=2,60 m
erT oTaxiani 41,12 m2												
90	holi	I aminati	5,97	gaji	----	fiTxi da wyal.emul s	27,44	----	Tab.muyao	fiTxi da wyal.emul s	5,97	h=2,80 m
91	saerTo oTaxi	I aminati	20,24	gaji	----	fiTxi da wyal.emul s	57,4	----	Tab.muyao	fiTxi da wyal.emul s	20,24	h=2,80 m
92	samzaraulo	keramikuli fila	11,21	gaji qv. cem	37,3 1,32	fiTxi.wy.em kafeli	37,3 1,32	----	Tab.muyao	fiTxi da wyal.emul s	11,21	h=2,80 m
93	san.kvanZi WC	keramikuli fila	3,7	qvi Sa.cem.	20,80	kafeli	20,80	----	pl astiki	----	3,7	h=2,60 m

informacia mSenebl isa da xarjTaRricxvel isaTvis
winamdebare furcel ze arsebuli mopirkeTebis uwyisi gamoiyeneba
meore sarTulidan merve sarTulis CaTvl iT saTavsebis saTvis.

_ san.kvanZebSi rul onuri hidroizolacia mTel perimetrze 150 mm simaRi eze aikecos kedel ze.

Tanamdeboba	gvari	TariRi	xel mowera	stadia	furceli	formati
direqtori	b. dgebuaze			m.p.	a - 37	A 3
arqiteqtori	e. osefaiSvili					
daamuSava	e. osefaiSvili			masStabi		
Seamowma	zasl anikaSvili			-		„b.d. j gufi „

q. Tbilisi, baRdaTis quCaze mdebare
(yofili hospitalis) Senobis
rekonstrukcia saxovrebel korpusad

saTavsebis mopirkeTebis uwyisi
pirveli sarTuli. furceli - 2



iatakebis mopirkeTebis gegma
tipiuri sarTul i

pi robi Ti aRni Svnebi

- arsebul i
- l aminati
- keramikuli filia

Tanamdeboba	gvari	TariRi	xel mowera	q. Tbilisi, baRdaTis quCaze mdebare (yofil i hospital is) Senobis rekonstrukcia sacxovrebel korpusad	stadia	furceli	formati
direqtori	b. dgebuaze				m.p.	a - 38	A 3
arqiteqtori	e. osefaiSvili			iatakebis mopirkeTebis gegma tipiuri sarTul i	masStabi	„b.d. Jgufi „	
daamuSava	e. osefaiSvili				1 : 250		
Seamowma	zasl anikaSvili						