

q. xaSuri, saakaZis quCa #2 mdebare  
(yofili saavadmyofo) 3 sarTuliani Senobis  
rekonstruqcia sacxovrebel korpusad

kontraqti # 5085/79

arqiteqturuli nawili

muSa proeqti

„b.d. j gufi „

ganmartebiTi baraTi  
arqiteqturuli nawili

winamdebare proeqti damuSavebul ia saqarTvel os okupirebul i teritoriebidan izul ebiT gadaadgil ebul pirTa, gansaxl ebisa da l tol vil Ta saministros #5085/79-e xel Sekrul ebis 11 ivnisi 2014 wl is gadawyvetil ebis safuZvel ze.

obieqti mdebareobs qal aq xaSurSi, saakaZis quCaZe #2, yofil i rkinigzis saavadmyofos Senoba.

Senoba sami da or sarTul iania. gaaCnia sardafi.

Senobis mdgomareobis daxasiaTeba

Senoba ori tipis konstruqciisaa. central uri sam sarTul iani da or sarTul iani Senobis kedl ebi wiTel i aguris masal iTaa naSeni, xol o ukana ezoSi T moxazul obis sam sarTul iani Senoba msxvil i anakrebi bl okebisagan aris naSeni (ramdenime kedl is Sorisi aguris masal iTaa) sam sarTul ian Senobebis Soris CaSenebul ia damakavSirebel i sam sarTul iani gadasavl el i 200 mm sisqis wvri l i bl okis kedl ebiT, monol iTuri gadaxurvis fil ebiT. konstruqcia srul ad dazianebul ia, ingreva.

T moxazul obis Senobis TiTqmis 95% axal i gal esil ia qvSa cementiT.

sxva Senobebis gare kedl ebis nal esi dazianebul ia.

mTel i Senobis sarTul s Sua gadaxurva - betonis anakrebi Rrutaniანი fil ebi.

- saxuravi - oTx qanobiani, xis nivnivebze, Tunuqis gl uvi furcl is burul iT.

- Sida tixrebi - aguri. 150 mm sisqis.

- gare kar-fanjara - Senobas TiTqmis ar gaaCnia .

Sida kari - xis masal is.

Sida da gare kibeebi:

- gare kibeebi betonis masal is TiTqmis daSl il mdgomareobaSi.

- Sida kibis safexurebi - ori tipisaa: betonis mozaikuri fil ebiT I iTonis kuTxovanebSi da betonis mozaikuri anakrebi safexurebi.

moajirebi arc erT kibes ar gaaCnia.

or sarTul ian SenobaSi kibis ujredSi kibe ar arsebobs, mxol od erTi baqania

SemorCenil i meore sarTul ze.

erT-erT saTavsSi Cangreul ia sarTul s Sua gadaxurva, romel ic xis koWebiT iyo mowyobil i. dazianebul ia aseve amave saTavsis meore sarTul is „bagdadka,, Wer i.

saTavsebis iataki: TiTqmis srul ad ayril ia.

- or da sam sarTul iani SenobebSi miSenebul i vitrinul i Sesasvl el ebis gadaxurvis fil ebi dazianebul ia. Camtvreul ia minebi.

Senobis saerTo vizual uri mdgomareoba damakmayofil ebel ia.

saxuravze arsebul i saniaRvre mil ebi moxsnil ia.

saproeqto samuSao, daval ebis Tanaxmad, iTval iswinebs Senobis gadagegmarebas damoukidebel sacxovrebel binebad, maT srul rekonstruqcias da remonts.

rekonstruqciis Sedegad SenobaSi miReba 85 bina

maT Soris: erT oTaxiani - 36 bina

or oTaxiani - 44 bina

sam oTaxiani - 5 bina

TiToeul i bina Sesdgebra: hol i; saerTo oTaxi; saZinebel i oTaxi; samzareul o da tual eti SxapiT.

proeqti damuSavebul ia samSenebl o da sanitarul i normebis dacviT.

naxazebis CamonaTval i

#	naxazis dasaxel eba	marka
1	ganmartebiTi baraTi. naxazebis CamonaTval i	s.n-1
2	arsebul i situaciis amsaxvel i fotokol aJi	s.n-2
3	Senobis sqematuri gegma da markireba	a - 1
4	samuSaoebze saerTo miTiTebebi	a - 2
5	pirvel i sarTul is azomviTi gegma	a - 3
6	meore sarTul is azomviTi gegma	a - 4
7	mesame sarTul is azomviTi gegma	a - 5
8	saxuravis azomviTi gegma	a - 6
9	fasadi RerZebSi a - k ; k - a azomviTi naxazi	a - 7
10	fasadi RerZebSi 1 - 12; 12 - 1 azomviTi naxazi	a - 8
11	Wri l i azomviTi	a - 9
	bl oki „a,,	
12	pirvel i sarTul is saproeqto gegma	a - 10
13	meore sarTul is saproeqto gegma	a - 11
14	mesame sarTul is saproeqto gegma	a - 12
15	saxuravis gegma da atmosferul i nal eqis gadayvana	a - 13
16	fasadi RerZebSi a - k; k - a	a - 14
17	fasadi RerZebSi 5 - 12; 12 - 5	a - 15
18	Wri l i 1 - 1 da 2 - 2	a - 16
19	kar-fanjrebis tipebi da specifikacia	a - 17
20-25	saTavsebis mopirkeTebis uwyisi	a-18-23
26	avejis ganl agebis gegma	a - 24
27	Sida kibis mowyoba	a - 25
28-29	gare kibeebis da pandusebis mowyoba	a-26-27
	bl oki „b,,	
30	pirvel i sarTul is saproeqto gegma	a - 28
31	meore sarTul is saproeqto gegma	a - 29
32	mesame sarTul is saproeqto gegma	a - 30
33	fasadi RerZebSi 1 - 4; 4 - 1	a - 31
34	fasadi RerZebSi k - d; d - k	a - 32
35	Wri l i 3 - 3	a - 33
36	kar-fanjrebis tipebi da specifikacia	a - 34
37-39	saTavsebis mopirkeTebis uwyisi	a-35-37
40	avejis ganl agebis gegma	a - 38
41	iatakebis mopirkeTebis gegma	a - 39

Tanamdeboba	gvari	Tari Ri	xel mower a	q. xaSur i, saakaZis quCa#2 mdebare (yofil i saavadmyofo) Senobis rekonstruqcia sacxovrebel korpusad	stadia	furcel i	formati
direqtori	b. dgebuaze			ganmartebiTi baraTi. naxazebis CamonaTval i	m.p.	s.n - 1	A 3
arqiteqtori	e. osefaiSvil i				masStabi	„b.d. j gufi ,,	
damuSava	e. osefaiSvil i						
Seamowma	zasl anikaSvil i						

Senobis sqematuri gegma da markireba

Senobis gare kedel i  
msxvil i anakrebi bl oki

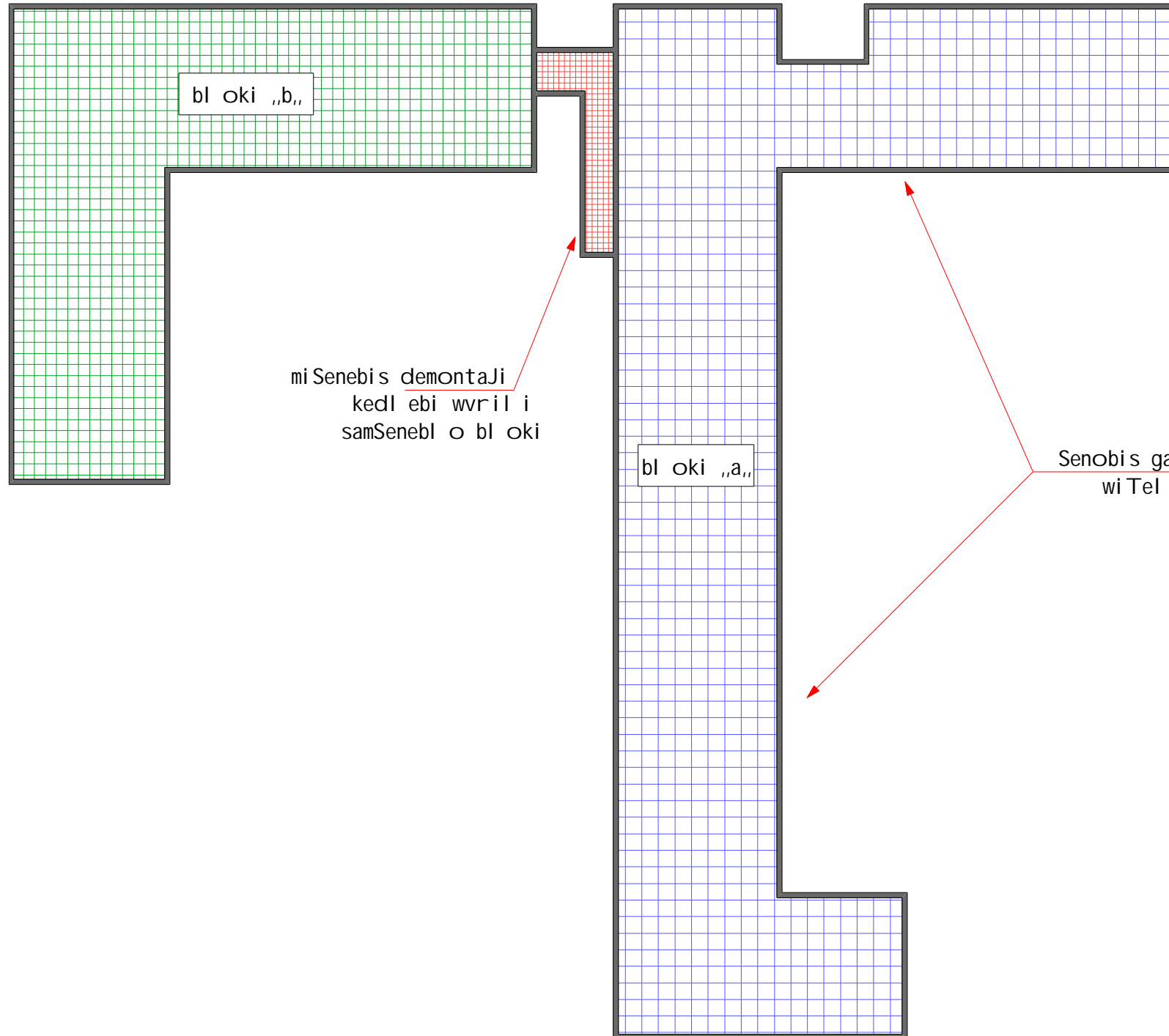

mi Senobis demontaJi  
kedl ebi wril i  
samSenebl o bl oki

Senobis gare kedel i  
wiTel i aguri

Tanamdeboba	gvari	Tari Ri	xel mowera		stadia	furcel i	formati
direqtori	b. dgebuaze			q. xaSuri, saakaZis quCa#2 mdebare (yofil i saavadmyofo) Senobis rekonstrukcia saxovrebel korpusad	m.p	a - 1	A3
arqi teqtori	e. osefaiSvil i				masStabi		
daamuSava	e. osefaiSvil i			Senobis sqematuri gegma da markireba	-		„b.d. j gufi „
Seamowma	zasi ani kaSvil i						

### Casatar ebel samuSaoebze saerTo miTiTebebi

- SenobaSi yvel a sarTul ze demontaJi Cautardes yvel a tixars. aseve saTavsebis iatakis mosapirkeTebel masal ebs qviSa cementis moWimvis CaTvl iT. Seivsos sarTul sSua gadaxurvis fil ebSi miTiTebul i Riobebi, roml ebic aRniSnul ia azomviTi naxazebis sarTul is gegmebze. (I iftis Saxtebi; nagvis bunker i; pal atebSi ventil acis Saxtebi)
- yvel a kibis moajiri damzaddes da damontaJdes I iTonis axal i masal iT.
- gare dazianebul i kibeebi Seicval os axl iT.
- axal i sainJinro sakomunikacio dgarebis dakval vis Semdeg (wyal momarageba-kanal izacia; ventil acia) iatakis fil aSi moewyos axal i Riobebi saWiro gabaritul i zomebiT.  
zemoxsenebul i sakomunikacio dgarebi mopirkeTdes - san.kvanZebSi nestgamZl e TabaSir-muyaos erTmagi fil ebiT.
- sxvenis da sardafis farTebi dal agdes da gasufTavdes nagvisagan.
- Seicval os srul ad saxuravis burul i. moewyos axal i wyal Semkrebi dgarebi.
- axl ad dasamontaJebel i tixrebi masal ad gaTval iswinebul ia wril i samSenebl o pemzabl oki zomiT 100X200X400 mm.
- fasadze gasauqmebel i Riobebi Seivsos wril i samSenebl o pemzabl okiT, zomiT 200X200X400 mm.
- fasadidan moixsnas dazianebul i nal esi (garda „b,, bl okis fasadis kedl ebisa, sadac mcire dazianebebia) gail esos qviSa cementis xsnar iT.  
srul ad Senobis gare kedl ebs („a,, da „b,, bl okebs) gaukeTdes dekoratiul i cementis naSxefi, Semdeg SeiRebos safasade saRebaviT.
- Sida mzidi kedl ebidan moixsnas dazianebul i nal esi.
- SenobaSi arsebul Sesasvl el ebs gaukeTdes demontaJi.
- sam sarTul iani Senobis damakavSirebel dazianebul gal ereas Cautrades srul i demontaJi.
- or da sam sarTul iani Senobis win miSenebul Sesasvl el ebs Cautardes demontaJi.

სამზარეულოს კედლის  
მპირკეტება კერამიკული ფილი  
(ტიპური დეტალი)

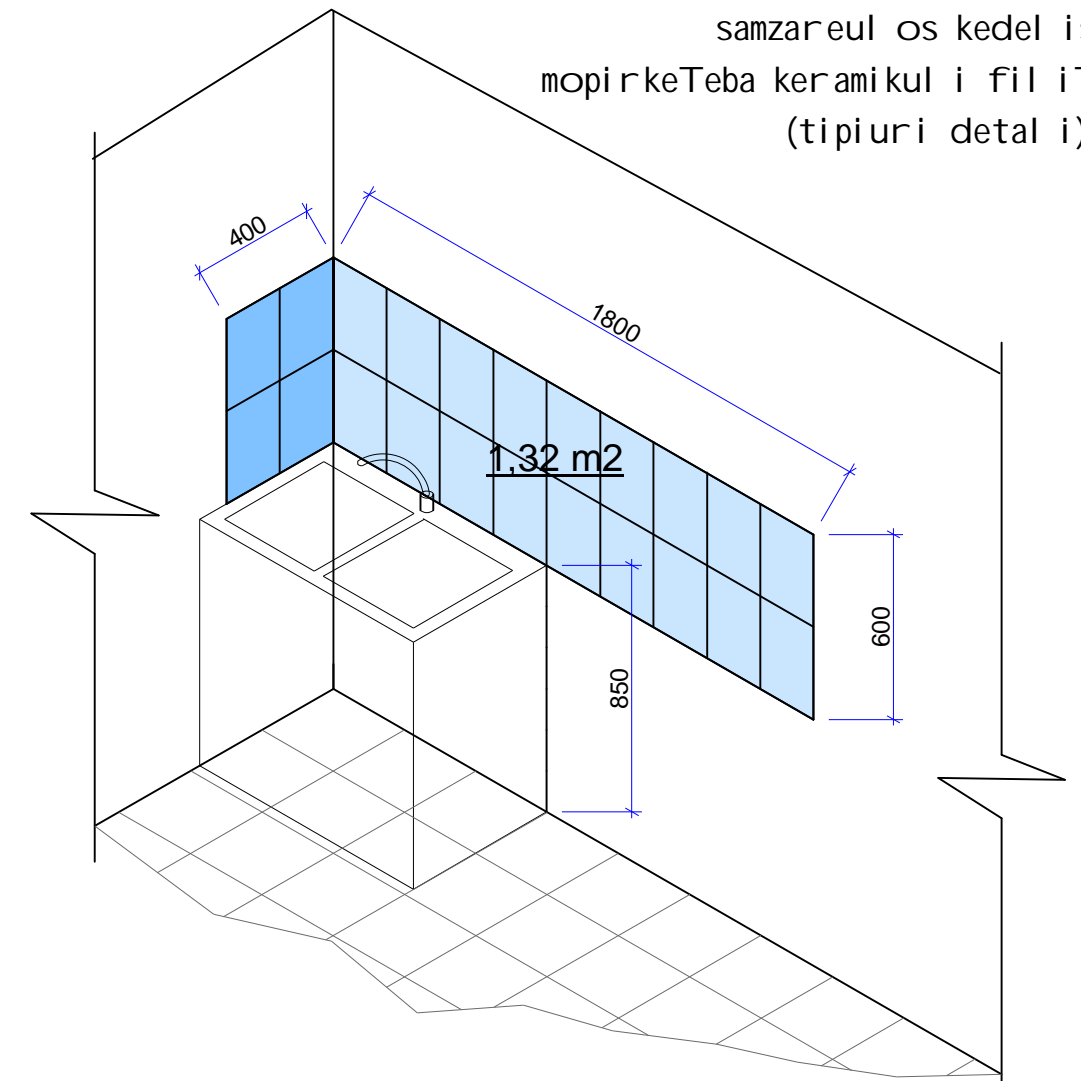

ბინის საკომუნიკაციო სახტების მოწყობა  
(ტიპური დეტალი)

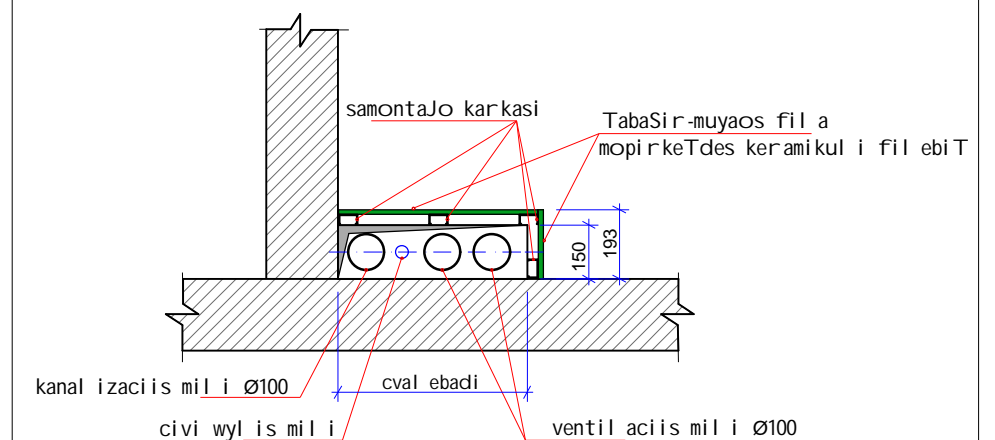

- \_ საკომუნიკაციო სახტების მოსაპირკეტებელი ნესტგამზილი  
Tab.muyaos fil ebi saWiro raodenoba Seadgens \_ 197,2 m2.
- \_ კარკასი და ფილის რაოდენობა დაზუსტდეს ადგილზე.
- \_ სახტის რიგის ზომები იათაკის ფილასი დაზუსტდეს ადგილზე.

Tanamdeboba	gvari	TariRi	xel mowera	stadia	furceli	formati
დირექტორი	b. dgebuaZe			q. xaSuri, saakaZis quCa#2 mdebare (yofil i saavadmyofo) Senobis rekonstruqcia saxovrebel korpusad	m.p	A 3
არქიტექტორი	e. osefai Svili				masStabi	
დაამუშავა	e. osefai Svili				-	„b.d. j gufi „
სეამოვნა	z. asl anikaSvili					

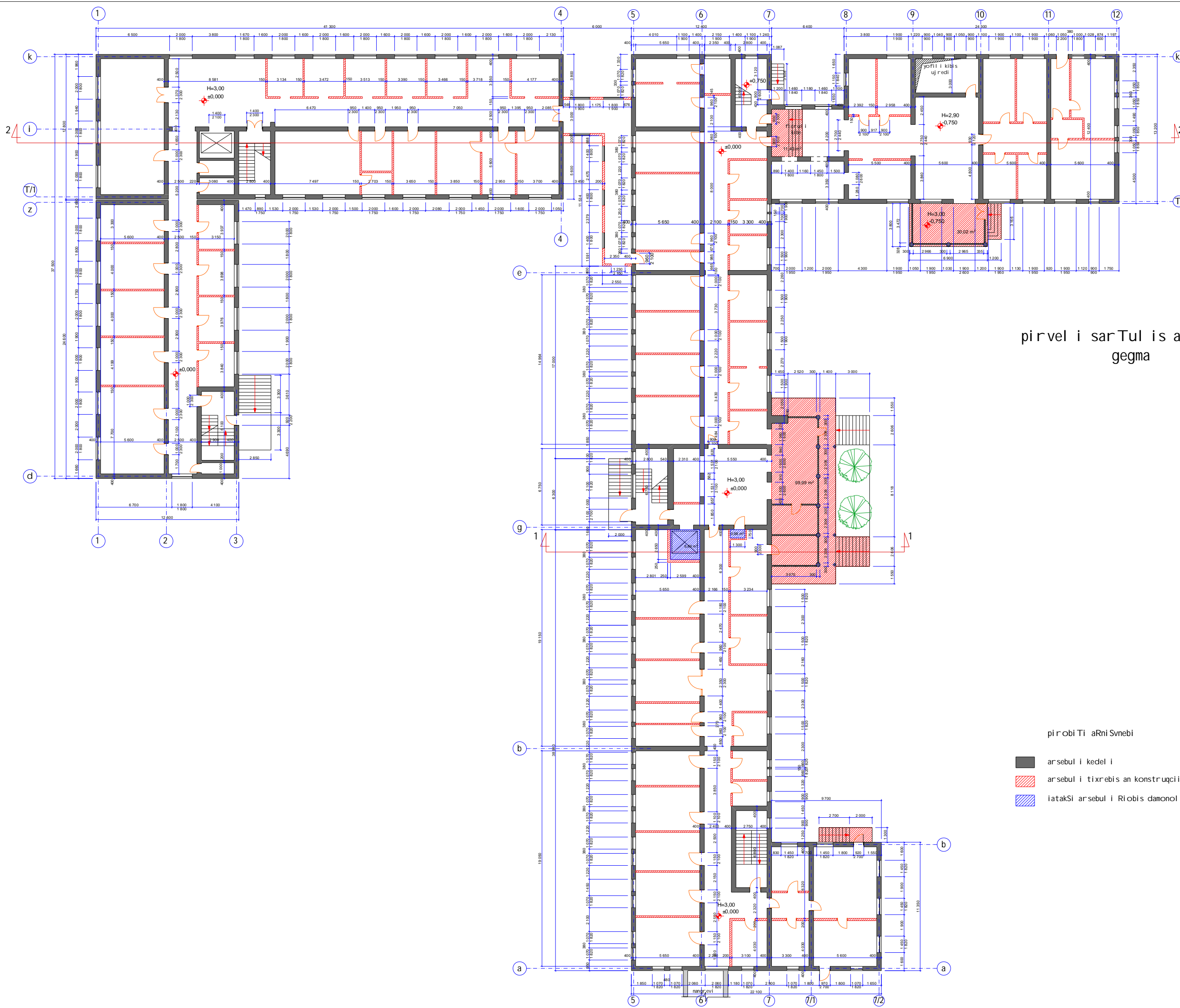

პირველი სართლის ავთვისაგება

- პრობის აღნიშვნები
- არსებული კედელი
  - არსებული თიხის ან კონსტრუქციის დემონაჟი
  - იატაკის არსებული რიბის დამონაჟი

თანამდებობა	გვარი	თარიღი	ხელმოწერა
დირექტორი	ბ. დგუაძე		
არქიტექტორი	ე. ცხელიძე		
	ე. ცხელიძე		
	ზასიანიძე		

გ. ხასურის საკაპიტალის კაპიტალიზაცია #2 მდებარე (ყოფილი საავადმყოფო) შენობის რეკონსტრუქციის საპროექტო კორპუსად

სტადია	ფურცელი	ფორმატი
მპ	ა - 3	A 3
მასშტაბი	„ბ.დ. ჯგუფი“	
	1 : 300	

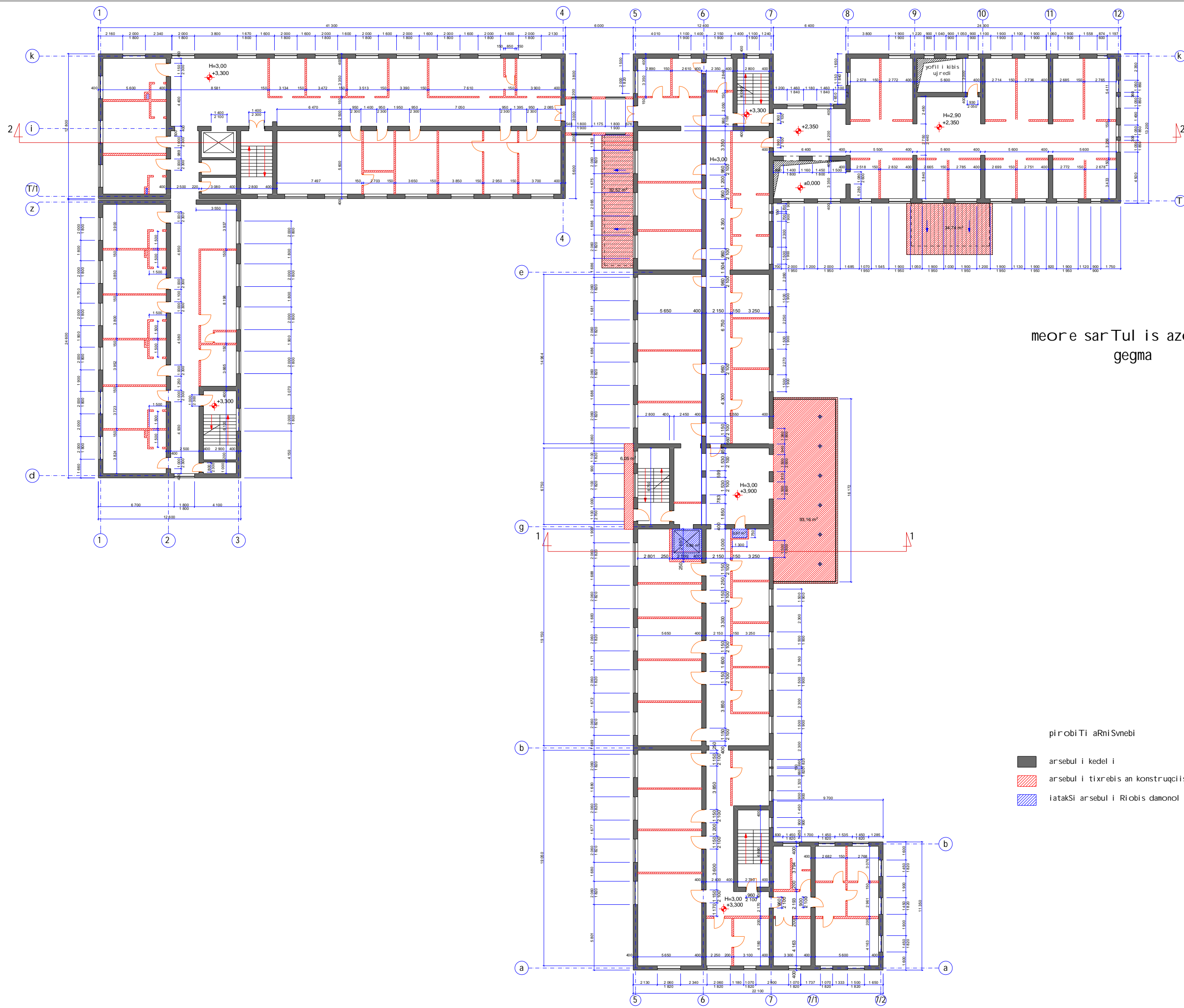

meore sarTul is azomviTi gegma

- pirobiTi aRniSvebi
- arsebul i kedeli
  - arsebul i tixrebi an konstruqciis demontaJi
  - iatakSi arsebul i Riobis damonol iTeba

Tanadeboba	gvar i	Tar i Ri	xel mowera	stadia	furcel i Formati
dir'ector i	b. dgbaqze			mp	a - 4
arq i teqtori	e. Osefa'Svili			masStabi	A 3
	e. Osefa'Svili				
	zasl amika'Svili				
					„b.d. J.gufi.”
					1 : 300
					q xasuri, sakazis quca#2 mcdbare (yo'fili saavadmyoro) Senobis rekonstruqcia saxovrebél korpusad
					meore sarTul is azomviTi gegma



mesame sarTul is azomviTi gegma

- pirobiTi aRniSvnebi
- arsebuli kedeli
  - arsebuli tixrebi an konstruqciis demontaJi
  - iatakSi arsebuli Riobis damonoliteba

Tanadeboba	gvarl	Tartiri	xel mowera	stadia	furceli	Formati
difektorl	b. dgebuaze			mp	a - 5	A 3
arqitektorl	e. OsefalSwili			masStabi		
	e. OsefalSwili					
	zaslamiKasvili					
				masStabi		„b.d. Jgufi.“
				1 : 300		
				q. xasurli, saakazis quca#2 mdebare (yortli saavadmyoro) Senobis rekonstruqcia saxovrebel korpusad		
				mesame sarTul is azomviTi gegma		

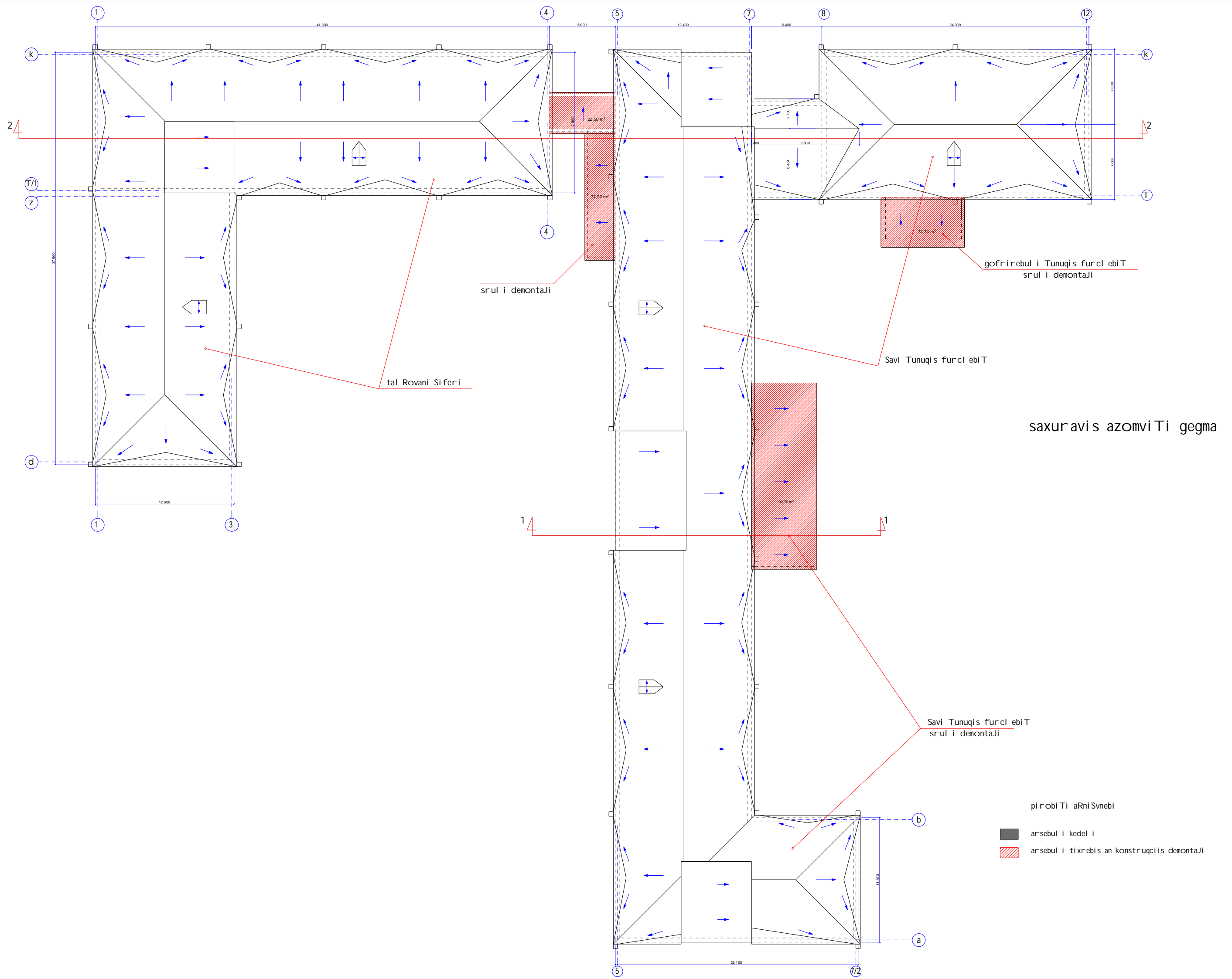

Tanandeboba dir-eqtor i ar q i eqtor i	gvar i b. dgbuaze e. o sefa i Svi l i zasi amika Svi l i	Tar i r i xel mowera	q xasuri, sakazis quca#2 mcbare (yotli i saavadyoro) Senobis rekonstruqcia saxovrebil korpusad saxuravis azomvi Ti gegma	stadia mp masStabi 1 : 300	furcel i Formati a - 6 A 3 „b.d. JguFi „
--	---	-------------------------	---	-------------------------------------	---



fasadi RerZebSi a - k

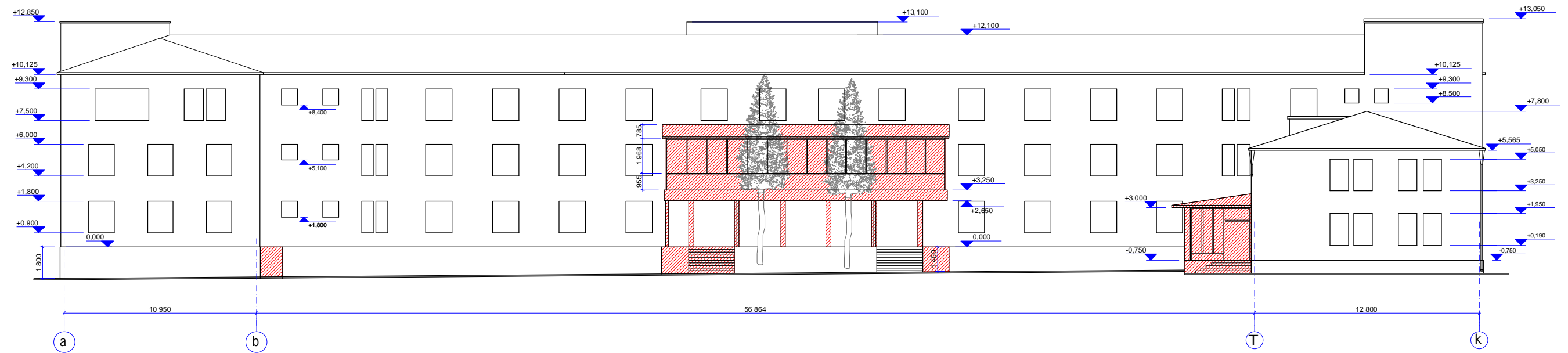

fasadi RerZebSi k - a

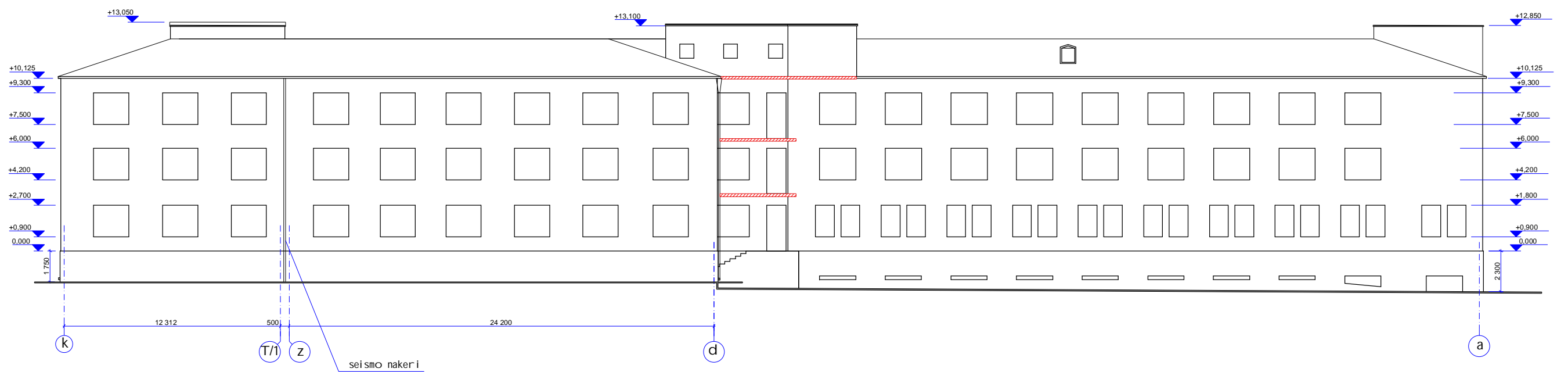

პრობლემატიკის აღწერა

 არსებული კედლების ან კონსტრუქციის დემონტაჟი

Tანამდებობა	გვარი	თარიღი	ხელმოწერა	სტადია	ფურცელი	ფორმატი
დირექტორი	ბ. დგებუაძე			მ.პ.	ა - 7	A 3
არქიტექტორი	ე. ოსეფაშვილი					
დაამუშავა	ე. ოსეფაშვილი			მასშტაბი	1 : 250	„ბ.დ. ჯგუფი“
შეამოწმა	ზასნიანიშვილი					
q. ხასურის საკაპიტალური #2 მდებარე (ყოფილი საავადმყოფო) სენობის რეკონსტრუქციის სახვრებელი კორპუსი აზომვიტი ფასადი RerZebSi a - k და k - a						

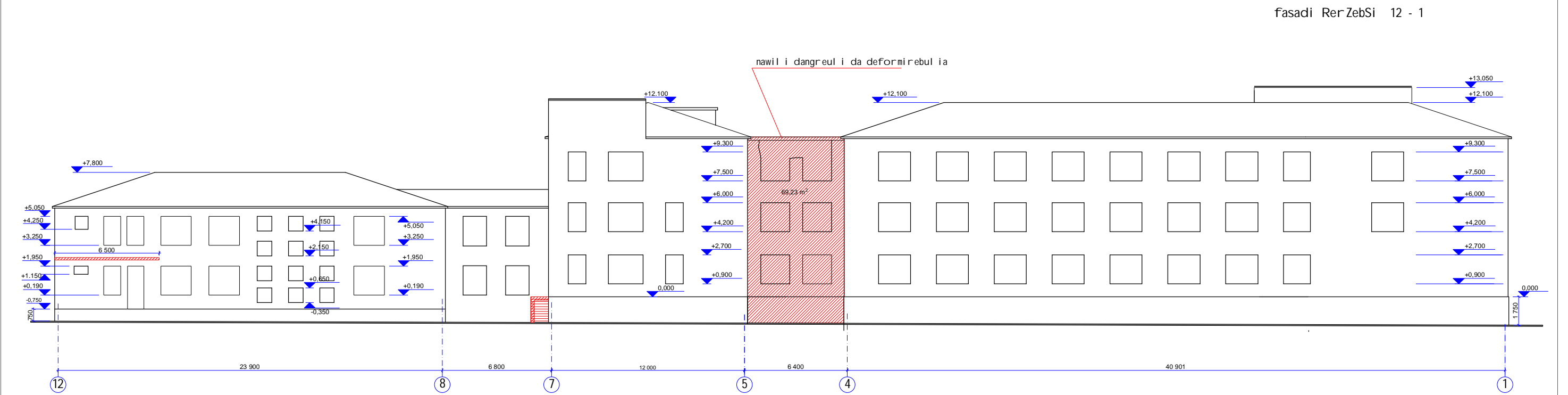
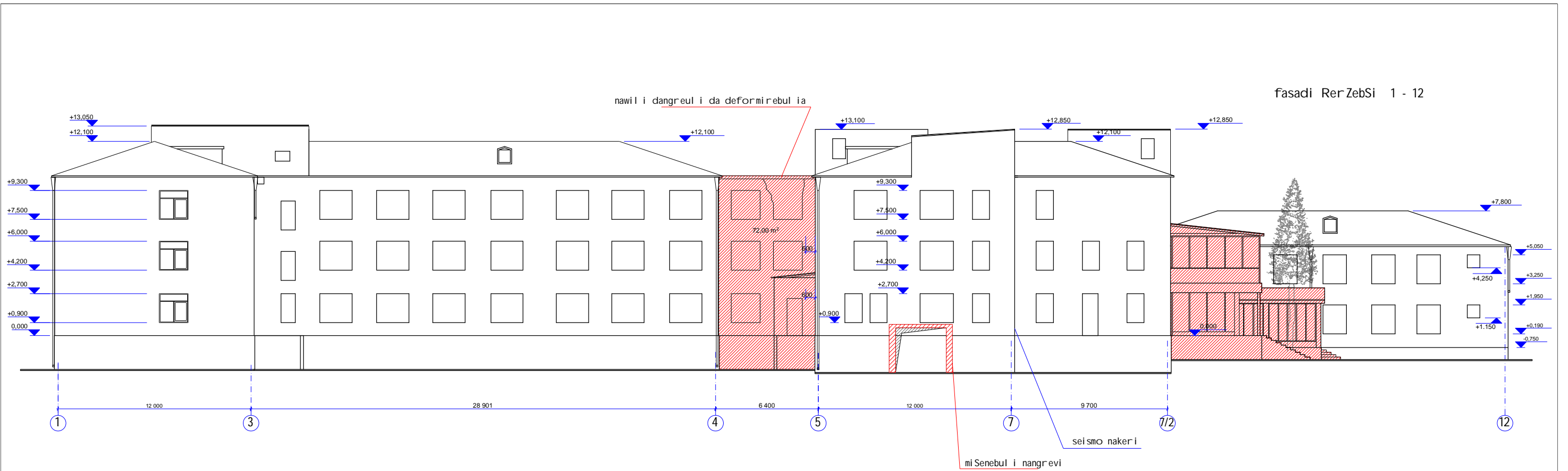

pir obiT i aRni Svnebi

arsebul i kedl ebis an konstruqciis demontaji

Tanamdeboba	gvari	TariRi	xel mower a	stadia	furcel i	formati
direqtori	b. dgebuaze			mp	a - 8	A 3
arqiteqtori	e. osefaiSvili					
daamuSava	e. osefaiSvili			masStabi		
Seamowma	zasl anikaSvili			1 : 250		„b.d. Jgufi „
q. xaSuri, saakaZis quCa#2 mdebare (yofili saavadyofo) Senobis rekonstruqcia saxovrebel korpusad						
azomvi Ti fasadi Rer ZebSi 1 - 12 da 12 - 1						

WriLi 2 - 2

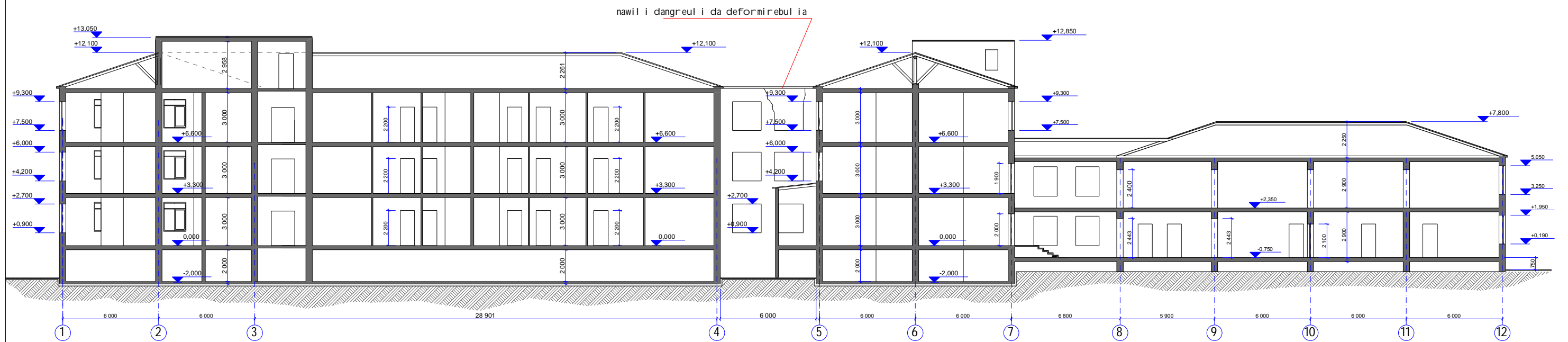

WriLi 1 - 1

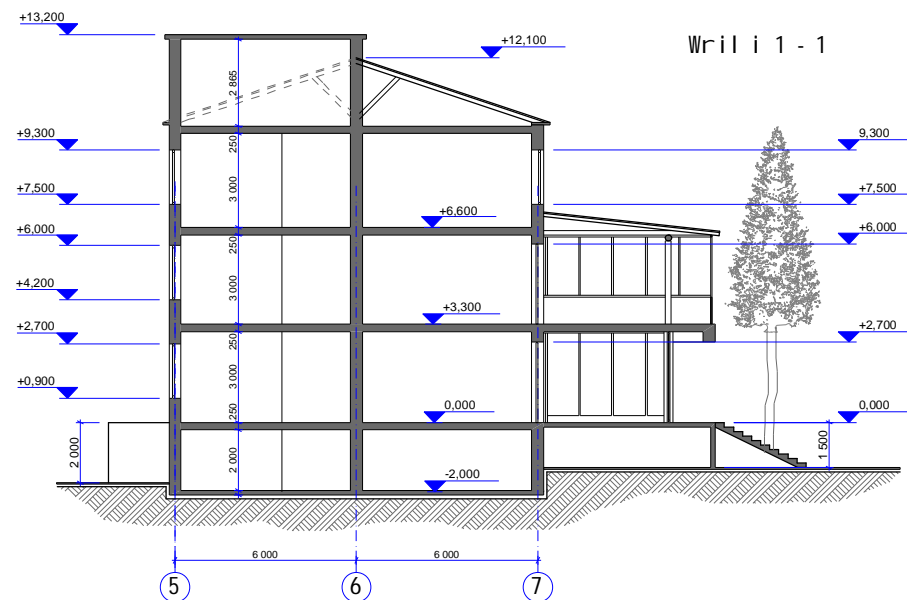

Tanamdeboba	gvari	TariRi	xel mower a	q. xaSuri, saakaZis quCa#2 mdebare (yofili saavadmyofo) Senobis rekonstrukcia sacxovrebel korpusad	stadia	furceli	formati
dir eqtori	b. dgebuaze				m.p	a - 9	A 3
arqiteqtori	e. osefaiSvili				masStabi		
daamuSava	e. osefaiSvili				1 : 250		„b.d. jgufi „
Seamowma	zasl anikaSvili						

bl oki „a„

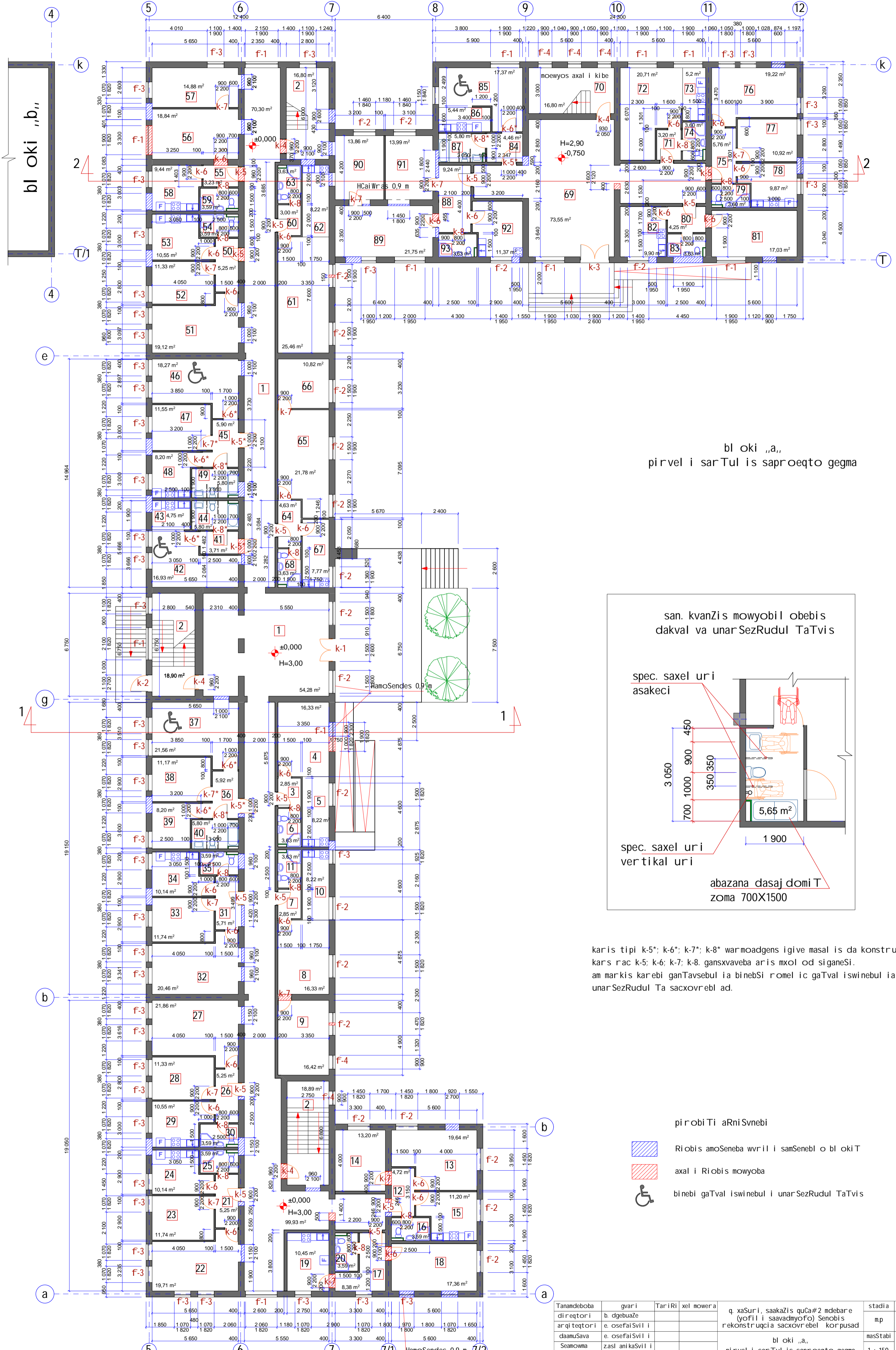

bl oki „a,,  
 pirvel i sarTul is saproeqto gegma

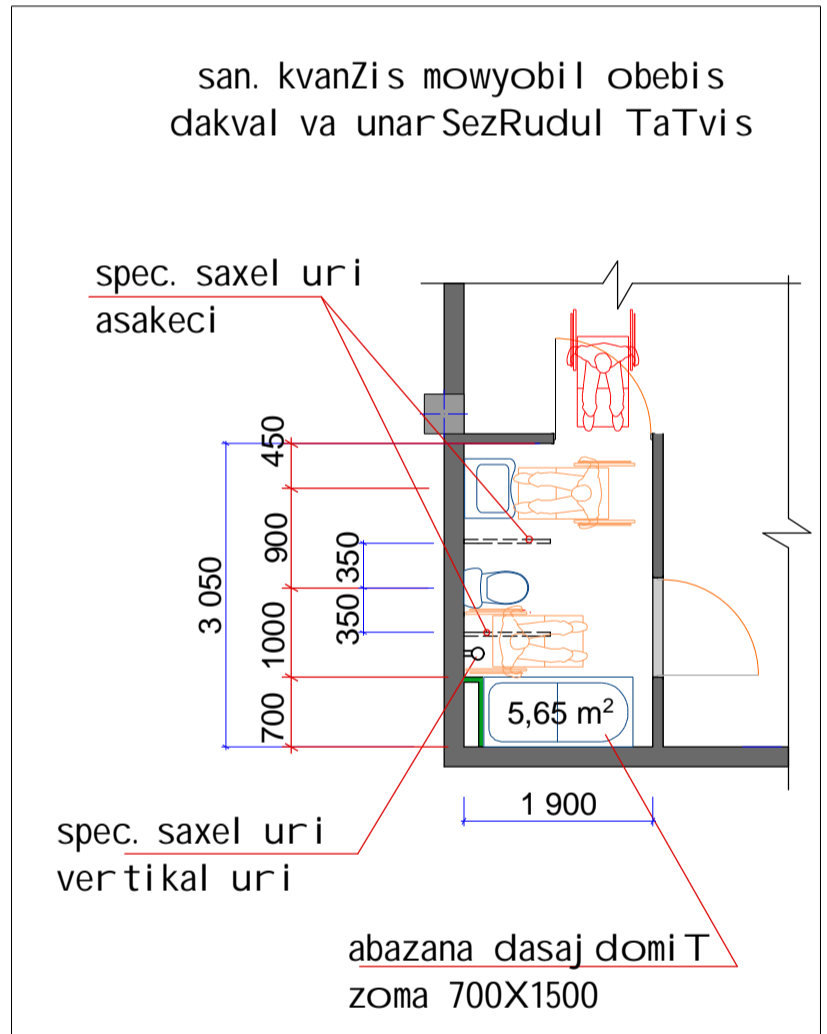

karis tipi k-5\*; k-6\*; k-7\*; k-8\* warmoadgens igive masal is da konstrukciis kars rac k-5; k-6; k-7; k-8. gansxvaveba aris mxol od siganeSi. am markis karabi ganTavsebul ia binebSi romel ic gaTval iswinebul ia unarSezRudul Ta saxovrebl ad.

- pi robi Ti aRniSvnebi
- Riobis amoSeneba wvri i samSenebl o bl okiT
- axal i Riobis mowyoba
- binebi gaTval iswinebul i unarSezRudul TaTvis

Tanamdeboba	gvar i dgebuaze	Tar i Ri	xel mowera	q. xaSuri, saakaZis quCa#2 mdebare (yoFil i saavacmoyofo) Senobis rekonstruqcia saxovrebel korpusad	stadia	furcel i	Formati
arqi teqtori	e. osefaiSvil i				m.p	a - 10	A 2
clamuSava	e. osefaiSvil i				masStabi		
Seamowma	zast ankaSvil i			bl oki „a,, pirvel i sarTul is saproeqto gegma	1 : 150		„b,d. jgufi,,



ბიოკი „ა„  
 მეორე სართული სპროექტო გეგმა

პირობითი არჩევანი

- რიობის ამოწმების ვარიანტი
- აქსიალური რიობის მოწყობა

სართული #89-ის ცანგრული არსებული სართული სუა გადარვა, რომელიც ხის კოვებზე იყო დაზიანებული აგრეთვე ვერი, რომელიც ე.წ. .ბაგდაძას. ვარმოადგენს. ვერის დემონტაჟის შემდეგ საშრობო მოწყობის სართული სუა და გადარვის მონოიტორინგის ფილია.

სამშენებლო	გვარი	თარიღი	ხელმოწერა	კვასური, სააკაჯის კუჩა #2 მდებარე (იოფლი საადამოფო) სენობის რეკონსტრუქცია საცხოვრებელი კორპუსი	სტადია	ფურცელი	ფორმატი
არქიტექტორი	ბ. დგუაზე				მ.პ.	ა-11	A2
დაამუშავა	ე. ოსეაიშვილი				მასშტაბი		
სეანომია	ზასიანკაშვილი				1:150		
				ბიოკი „ა„ მეორე სართული სპროექტო გეგმა			„ბ.დ. ჯგუფი..“

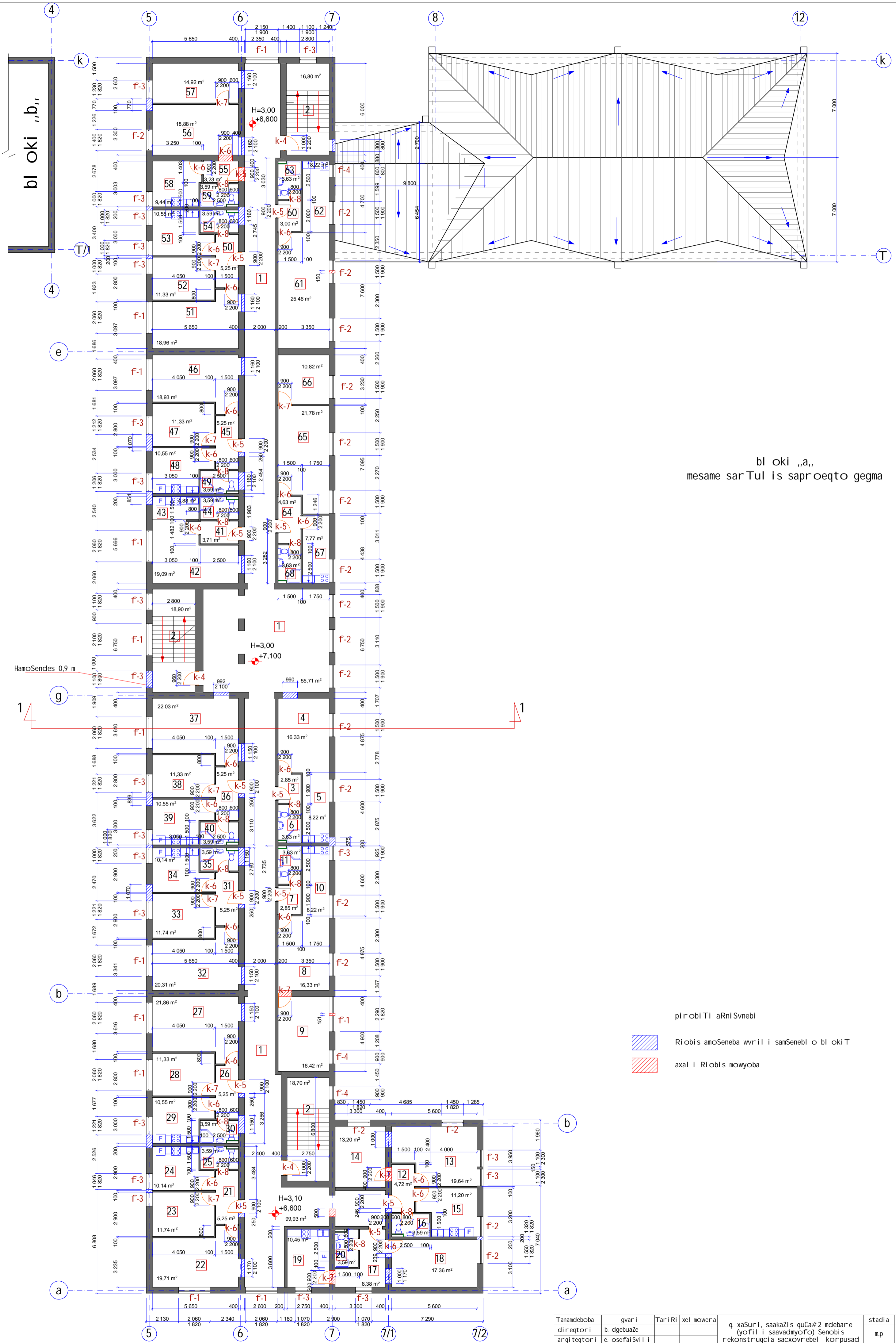

bl oki „a,,  
mesame sarTul is sapr oeqto gegma

- pir obi Ti aRniSvnebi
- Riobis amoSeneba wril i samSenebl o bl oki T
  - axal i Riobis mowyoba

Tanamdeboba	gvar i	Tar i Ri	xel mowera	q xaSuri, saakaZis quCa#2 mdebar e (yoFil i saavacmoyofo) Senobis rekonstruqcia saxovreb el korpusad	stadia	furcel i	Formati
di reqtori	b. dgebuaze				m.p	a - 12	A 2
arqi teqtori	e. oseFaiSvil i						
clamuSava	e. oseFaiSvil i						
Seamowma	zasl anikaSvil i			bl oki „a,, mesame sarTul is sapr oeqto gegma	masStabi		„b.d. jgufi,,
					1 : 150		

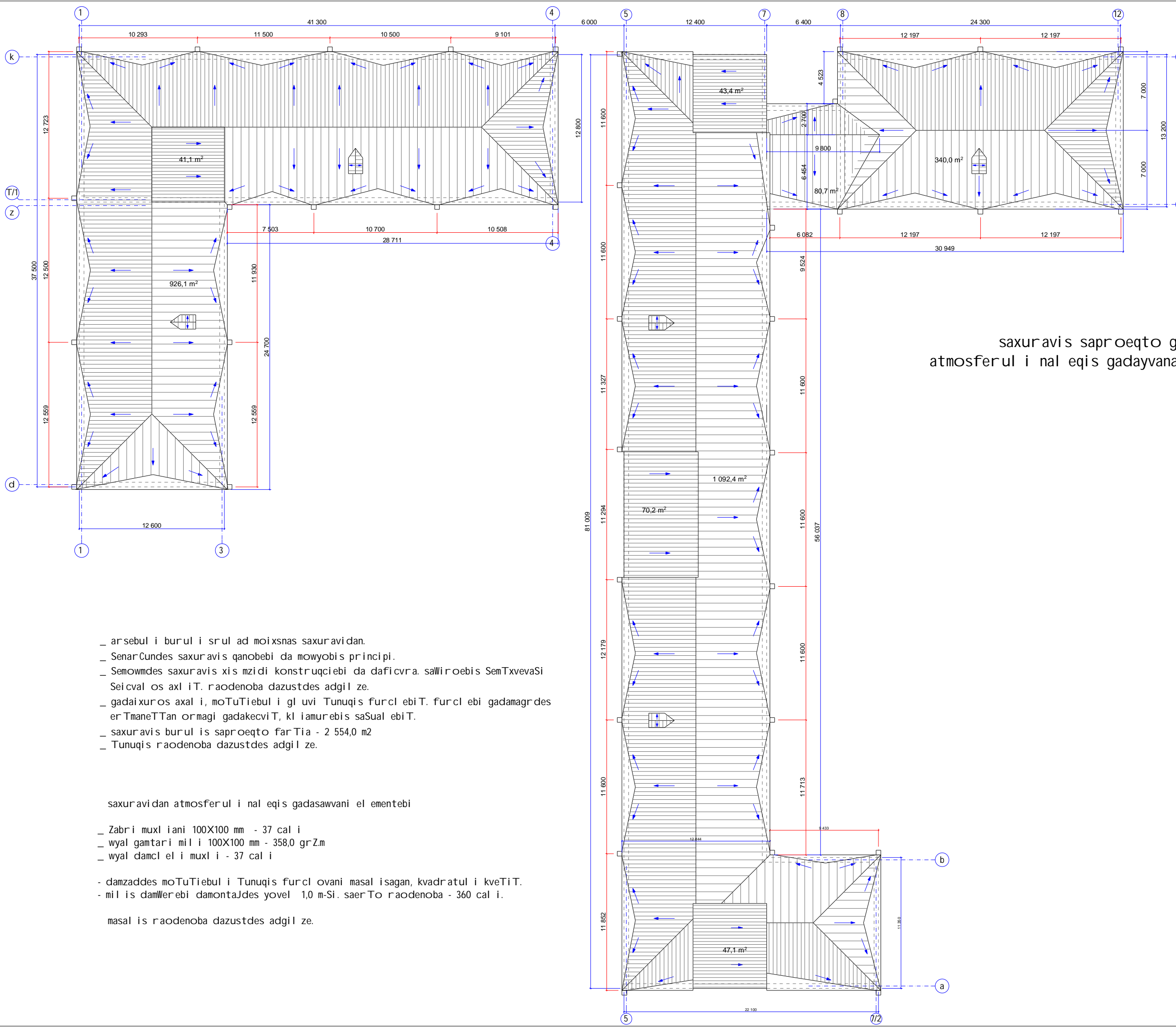

saxuravis saproeqto gegma  
atmosferul i nal eqis gadayvana saxuravi dan

- arsebul i burul i srul ad moixsnas saxuravidan.
- SenarCundes saxuravis qanobebi da mowyobis principi.
- Semowmdes saxuravis xis mzi di konstruqciebi da daficvra. saWiroebis SemTxvevaSi Seiçval os axl iT. raodenoba dazustdes adgil ze.
- gadaixuros axal i, moTuTiebul i gl uvi Tunuqis furcl ebiT. furcl ebi gadamagrdes erTmaneTTan ormagi gadakecviT, kl iamurebis saSual ebiT.
- saxuravis burul is saproeqto farTia - 2 554,0 m2
- Tunuqis raodenoba dazustdes adgil ze.

saxuravidan atmosferul i nal eqis gadasawvani el ementebi

- Zabri muxl iani 100X100 mm - 37 cal i
- wyal gamtari mil i 100X100 mm - 358,0 grZm
- wyal damcl el i muxl i - 37 cal i

- damzaddes moTuTiebul i Tunuqis furcl ovani masal isagan, kvadratul i kveT iT.
- mil is damWerebi damontajdes yovel 1,0 m-Si. saerTo raodenoba - 360 cal i.

masal is raodenoba dazustdes adgil ze.

Tanandeboda di rectori arqitectori	gvar i b. dgbuaze e. osefaisvili e. osefaisvili zasl antkavili	Tariri xel mowera	q. xasuri, saakazis quca#2 mcdbare (yotli saavamyoro) Senobis rekonstruqcia saxovrebel korpusad saxuravis saproeqto gegma	stadia furcel i formati a - 13 A 3	mp masStabi 1 : 300	„b.d. Jgufi „
------------------------------------	--	-------------------	---	------------------------------------	---------------------	---------------



fasadi RerZebSi a - k

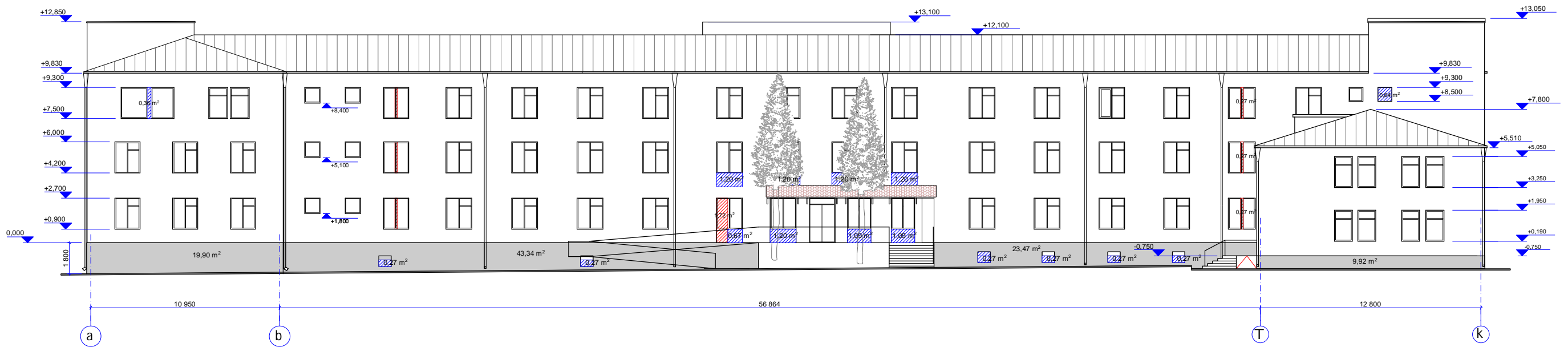

fasadi RerZebSi k - a

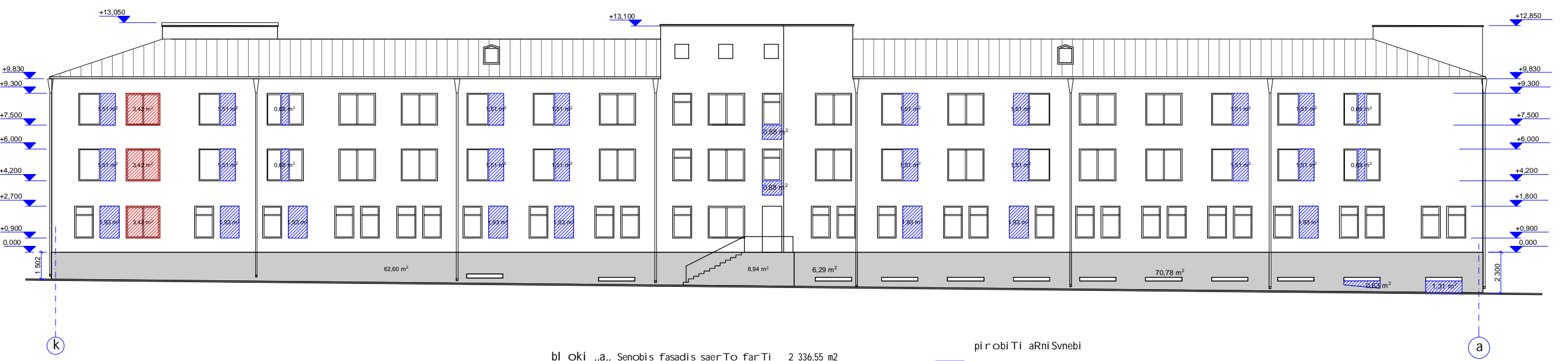

bl oki „a,, Senobis fasadis saerTo farTi \_ 2 336,55 m2  
maT Soris:

- feri - CAPAROL - Jura 50 L80 . C2 . H92
- feri - CAPAROL - Off White 50 L94 . C3 . H242
- ruxi feris kedl is farTi \_ 397,63 m2
- TeTri feris kedl is farTi \_ 1 938,92 m2

fasadebis farTidan Riobebis farTi gamokl ebul a

- pirobiTi aRni Svinebi
- Riobis amoSeneba wril i samSenebl o bl okiT
  - axal i Riobis mowyoba

Tanamdeboba	gvari	TariRi	xel mowera	stadia	furceli	formati
direqtori	b. dgebuaze			mp	a - 14	A 3
arqi teqtori	e. osefai Svili			masStabi		
daamuSava	e. osefai Svili			1 : 250		
Seamowma	zasl anikaSvili					„b.d. j gufi „

q. xaSuri, saakaZis quCa#2 mdebare  
(yofil i saavadmyofo) Senobis  
rekonstruqcia sacxovrebel korpusad

bl oki „a,,  
fasadi RerZebSi a - k da k - a

fasadi RerZebSi 5 - 12

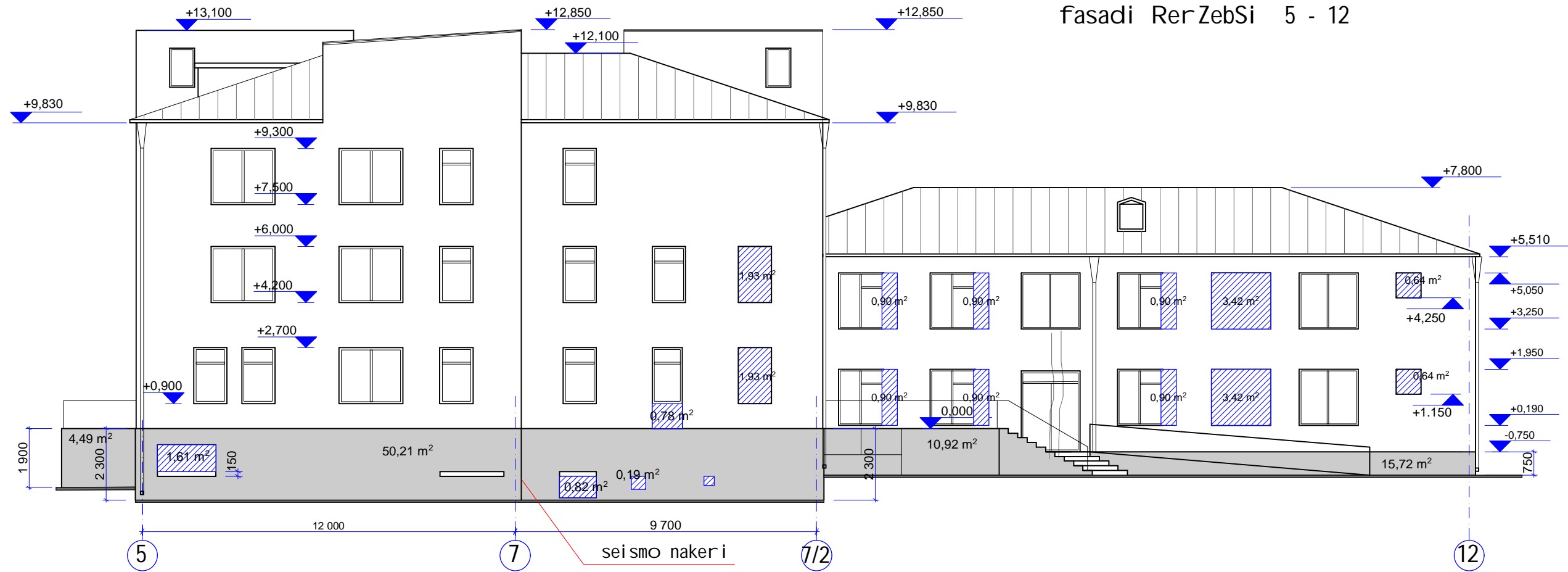

fasadi RerZebSi 12 - 5

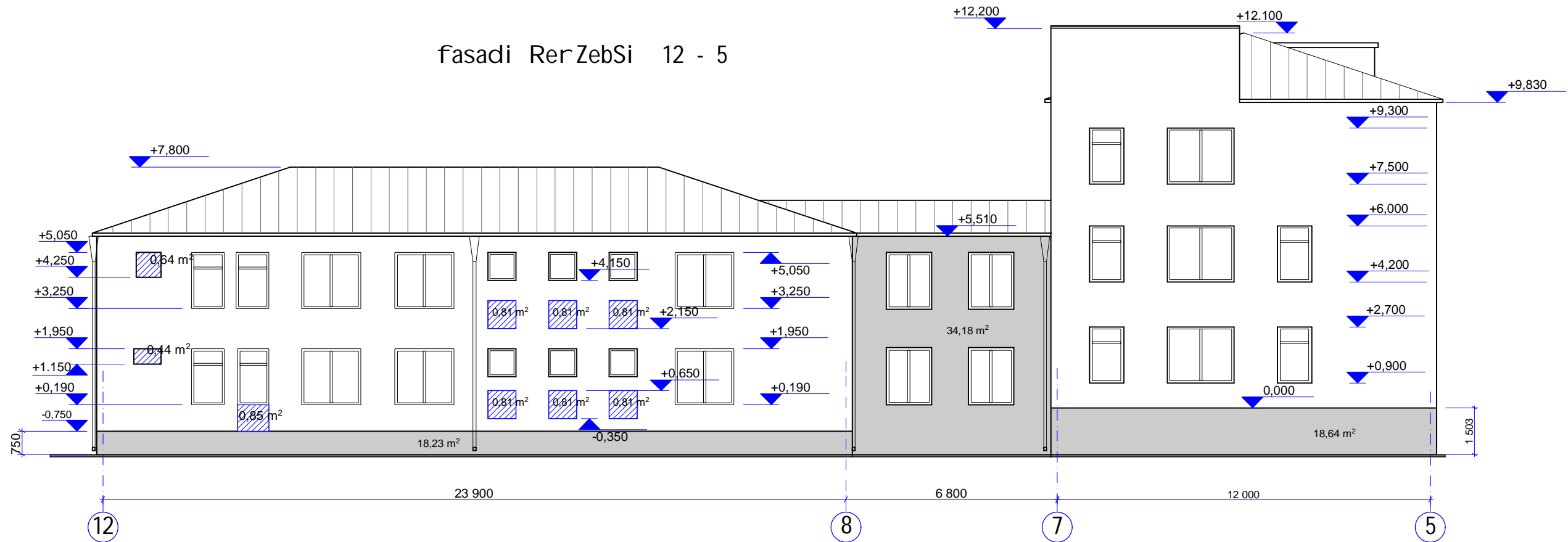

pi robi Ti aRni Svnebi

 Riobis amoSeneba wvri l i samSenebl o bl oki T

Tanamdeboba	gvari	Tari Ri	xel mower a	stadia	furcel i	formati
dir eqtori	b. dgebuaZe			mp	a - 15	A 3
arqi teqtori	e. osefai Svili					
daamuSava	e. osefai Svili			masStabi		
Seamowma	zasl anika Svili			1 : 150		„b.d. j gufi „
q. xaSuri, saakaZis quCa#2 mdebar e (yofil i saavadmYofo) Senobis rekonstruqcia sactovrebel korpusad						
bl oki „a,, fasadi RerZebSi 5 - 12; 12 - 5						

Wri i 2 - 2

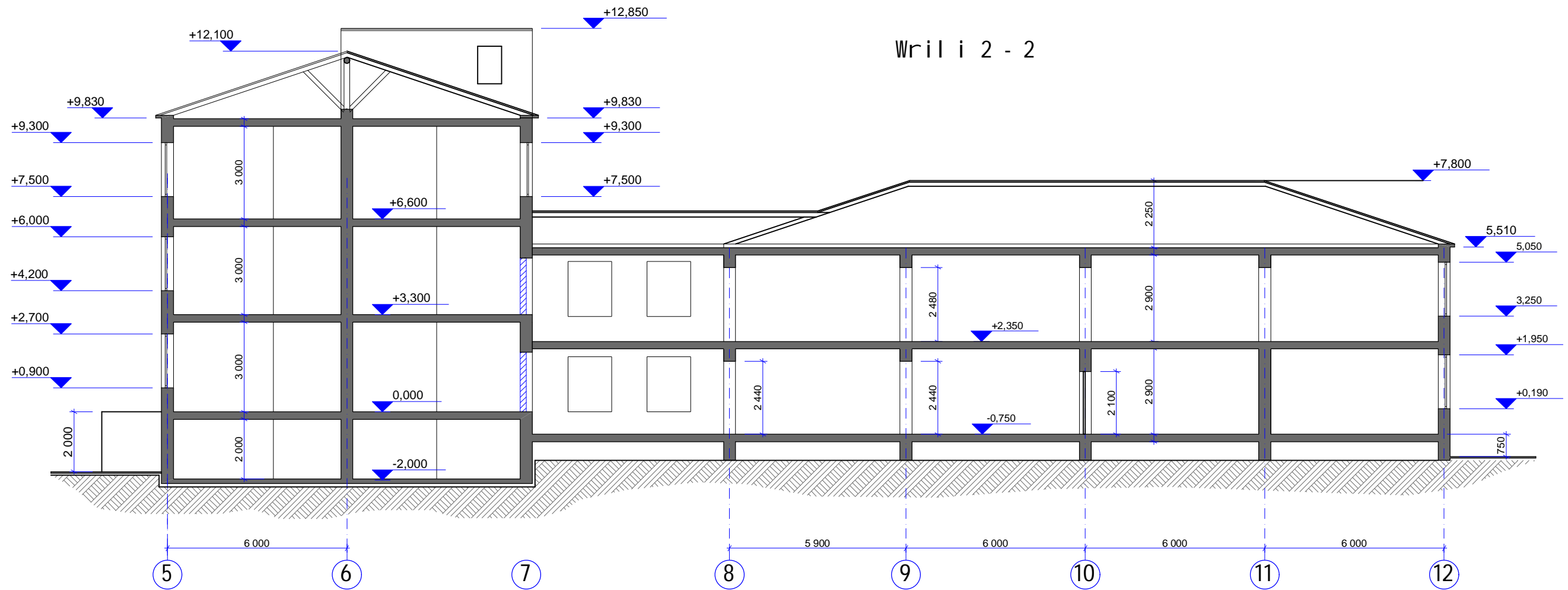

Wri i 1 - 1

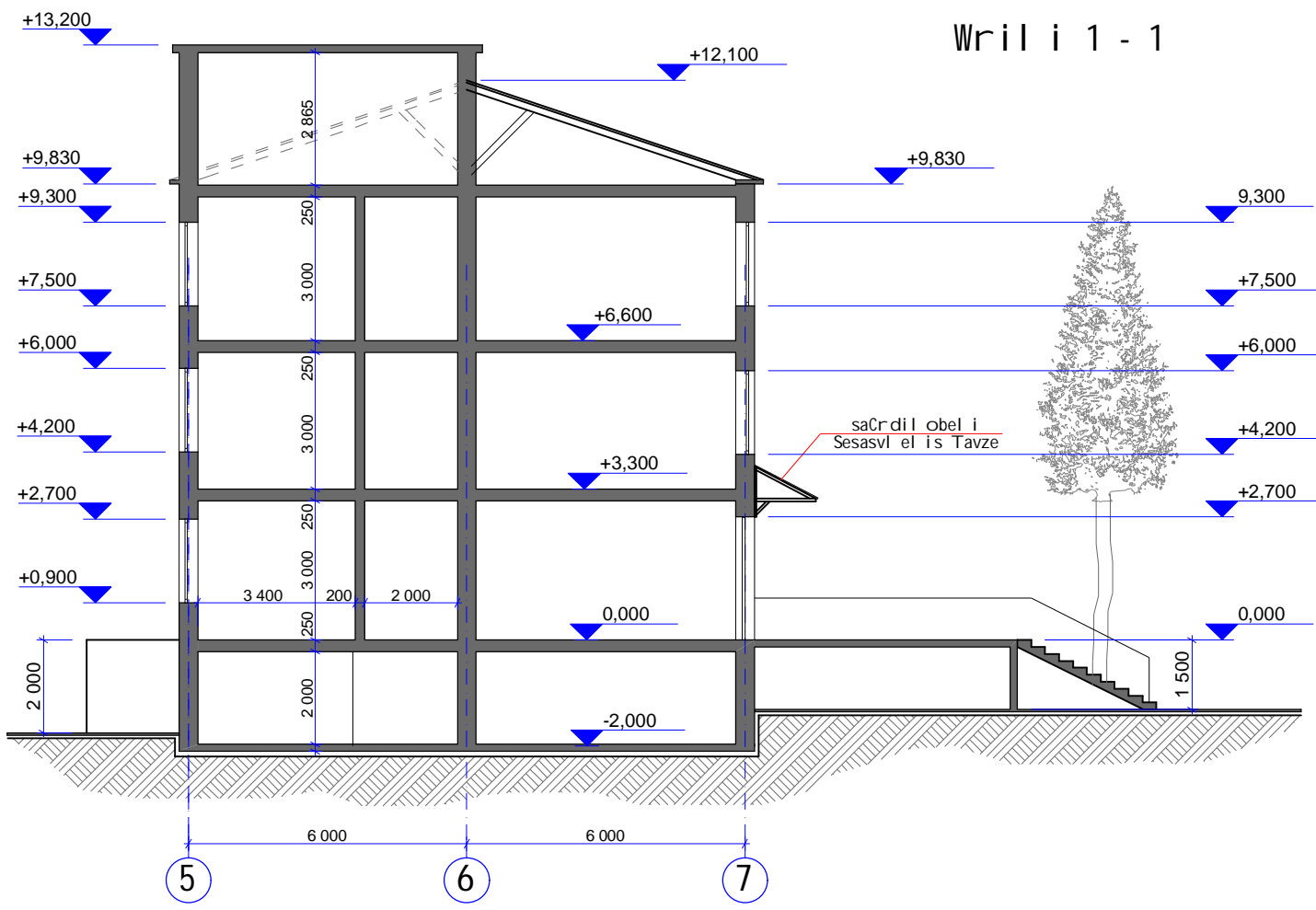

saCr di l obel i Sesasvl el is Tavze

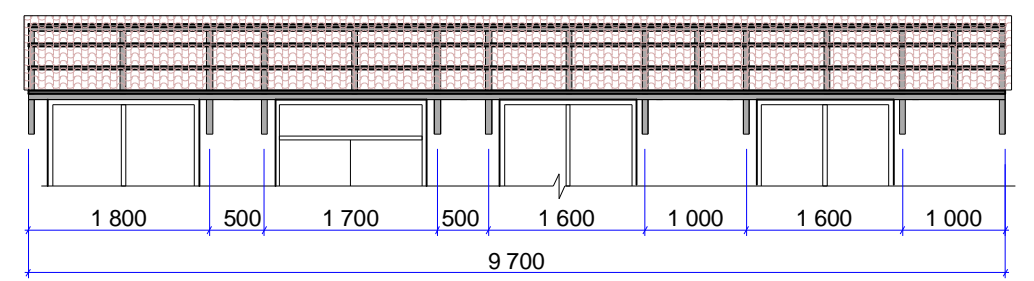
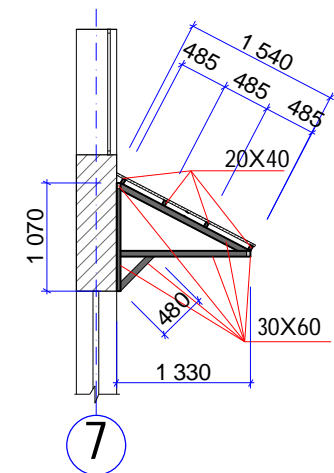

moajiris masal is saproeqto raodenoba

- \_ karkasi - mil kvadrati 30X60 - 56,0 grZ.m
- \_ grZiva - mil kvadrati 20X40 - 38,8 grZ.m

- \_ saCr di l obel is karkasi damzaddes Savi l i iTonis masal isagan.
- \_ nakeToba, montaJis dasrul ebis Semdeg, damuSavdes antikoroziul i grunTiT da SeiRebos RAL 7005 feris naxevrad prial a saRebaviT.

- \_ gadaixuros l iTonkrमितis tal Rovani furcl iT. farTi - 15,0 m2

Tanamdeboba	gvari	TariRi	xel mowera	stadia	furcl i	formati
di reqtori	b. dgebuaze			mp	a - 16	A 3
arqi teqtori	e. osefaiSvili					
daamuSava	e. osefaiSvili					
Seamowma	zasl anikaSvili			masStabi		
				1 : 150		„b.d. j gufi „

q. xaSuri, saakaZis quCa#2 mdebare (yofil i saavadmyoFo) Senobis rekonstruqcia saxovrebel korpusad

bl oki „a,,  
Wri l i 1 - 1; 2 - 2

kar-fanj r i s speci fikacia

mar ka	karis zoma mm.		masal a	tipi	feri	raodenoba / cal i			farTi m2		saketi s tipi	Seni Svna	
	si gane	si maRI e				gaReba mar cxena	gaReba mar j vena	sul	erTis	sul			
pirveli sarTuli													
k - 1	1500	2600	l i iToni	framugi T	SeRebi l i RAL 7030	or fr Tiani	1	3,9	3,9	saxel uri	zRurbl iT		
k - 2	1100	2600	l i iToni	framugi T	SeRebi l i RAL 7030	—	1	2,86	2,86	saxel uri	zRurbl iT		
k - 3	1900	2600	l i iToni	framugi T	SeRebi l i RAL 7030	or fr Tiani	1	4,94	4,94	saxel uri	zRurbl iT		
k - 4	1000	2200	„m.d.f.,	Semi nul i	SeRebi l i RAL 7030	—	2	2	4	2,2	6,6	saxel uri	zRurbl is gareSe
k - 5	900	2200	l i iToni	yru	SeRebi l i qarxnu l i	—	9	10	19	1,98	37,62	saxel uri	zRurbl iT
k - 6	900	2200	„m.d.f.,	Semi nul i	xi s faqtur iT	—	16	15	31	1,98	61,38	saxel uri	zRurbl is gareSe
k - 7	900	2200	„m.d.f.,	yru	xi s faqtur iT	—	4	13	17	1,98	33,66	saxel uri	zRurbl is gareSe
k - 8	800	2200	metal pl asti	yru	TeTri	—	11	8	19	1,76	24,64	saxel uri WC saketi	zRurbl iT
f - 1	2100	1900	metal pl asti	Semi nul i	TeTri	—	—	—	9	3,99	35,91	standar t	mi na paketi
f - 2	1500	1900	metal pl asti	Semi nul i	TeTri	—	—	—	21	2,85	59,85	standar t	mi na paketi
f - 3	1100	1900	metal pl asti	Semi nul i	TeTri	—	—	—	43	2,09	89,87	standar t	mi na paketi
f - 4	900	900	metal pl asti	Semi nul i	TeTri	—	—	—	5	0,81	4,05	standar t	mi na paketi
meore sarTuli													
k - 4	1000	2200	„m.d.f.,	Semi nul i	SeRebi l i RAL 7030	—	2	2	4	2,2	6,6	saxel uri	zRurbl is gareSe
k - 5	900	2200	l i iToni	yru	SeRebi l i qarxnu l i	—	9	10	19	1,98	37,62	saxel uri	zRurbl iT
k - 6	900	2200	„m.d.f.,	Semi nul i	xi s faqtur iT	—	16	15	31	1,98	61,38	saxel uri	zRurbl is gareSe
k - 7	900	2200	„m.d.f.,	yru	xi s faqtur iT	—	4	13	17	1,98	33,66	saxel uri	zRurbl is gareSe
k - 8	800	2200	metal pl asti	yru	TeTri	—	11	8	19	1,76	24,64	saxel uri WC saketi	zRurbl iT
f - 1	2100	1900	metal pl asti	Semi nul i	TeTri	—	—	—	20	3,99	79,8	standar t	mi na paketi
f - 2	1500	1900	metal pl asti	Semi nul i	TeTri	—	—	—	23	2,85	65,55	standar t	mi na paketi
f - 3	1100	1900	metal pl asti	Semi nul i	TeTri	—	—	—	25	2,09	52,25	standar t	mi na paketi
f - 4	900	900	metal pl asti	Semi nul i	TeTri	—	—	—	3	0,81	2,43	standar t	mi na paketi
mesame sarTuli													
k - 4	1000	2200	„m.d.f.,	Semi nul i	SeRebi l i RAL 7030	—	2	1	3	2,2	6,6	saxel uri	zRurbl is gareSe
k - 5	900	2200	l i iToni	yru	SeRebi l i qarxnu l i	—	6	8	14	1,98	27,72	saxel uri gasaRebi T	zRurbl iT
k - 6	900	2200	„m.d.f.,	Semi nul i	xi s faqtur iT	—	12	11	23	1,98	45,54	saxel uri	zRurbl is gareSe
k - 7	900	2200	„m.d.f.,	yru	xi s faqtur iT	—	4	10	14	1,98	27,72	saxel uri	zRurbl is gareSe
k - 8	800	2200	metal pl asti	yru	TeTri	—	8	6	14	1,76	24,64	saxel uri WC saketi	zRurbl iT
f - 1	2100	1900	metal pl asti	Semi nul i	TeTri	—	—	—	12	3,99	47,88	standar t	mi na paketi
f - 2	1500	1900	metal pl asti	Semi nul i	TeTri	—	—	—	19	2,85	54,15	standar t	mi na paketi
f - 3	1100	1900	metal pl asti	Semi nul i	TeTri	—	—	—	21	2,09	43,89	standar t	mi na paketi
f - 4	900	900	metal pl asti	Semi nul i	TeTri	—	—	—	3	0,81	2,43	standar t	mi na paketi

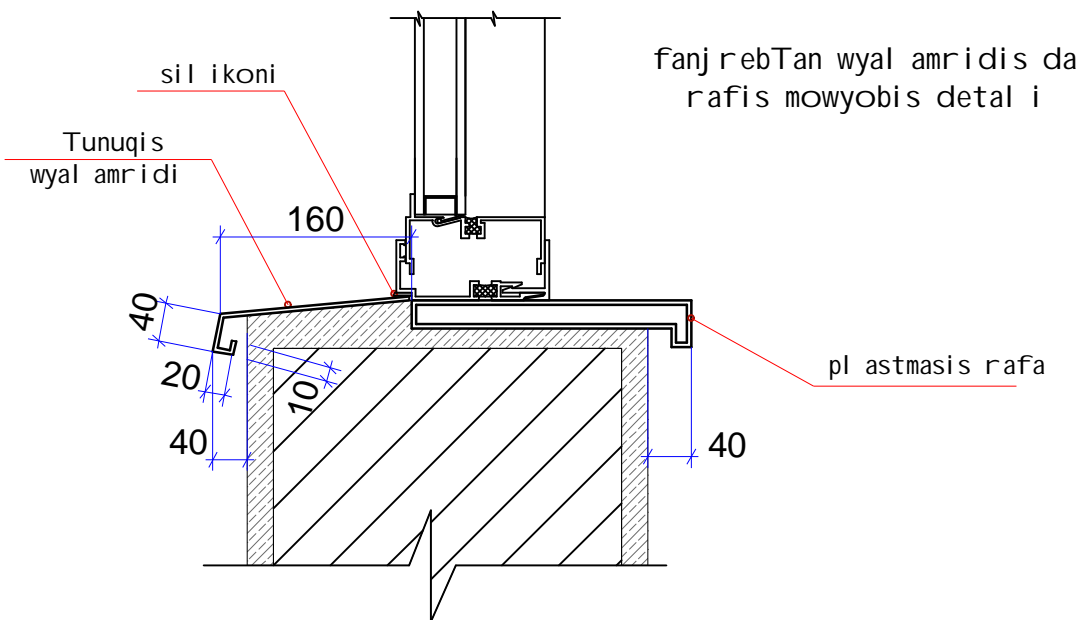
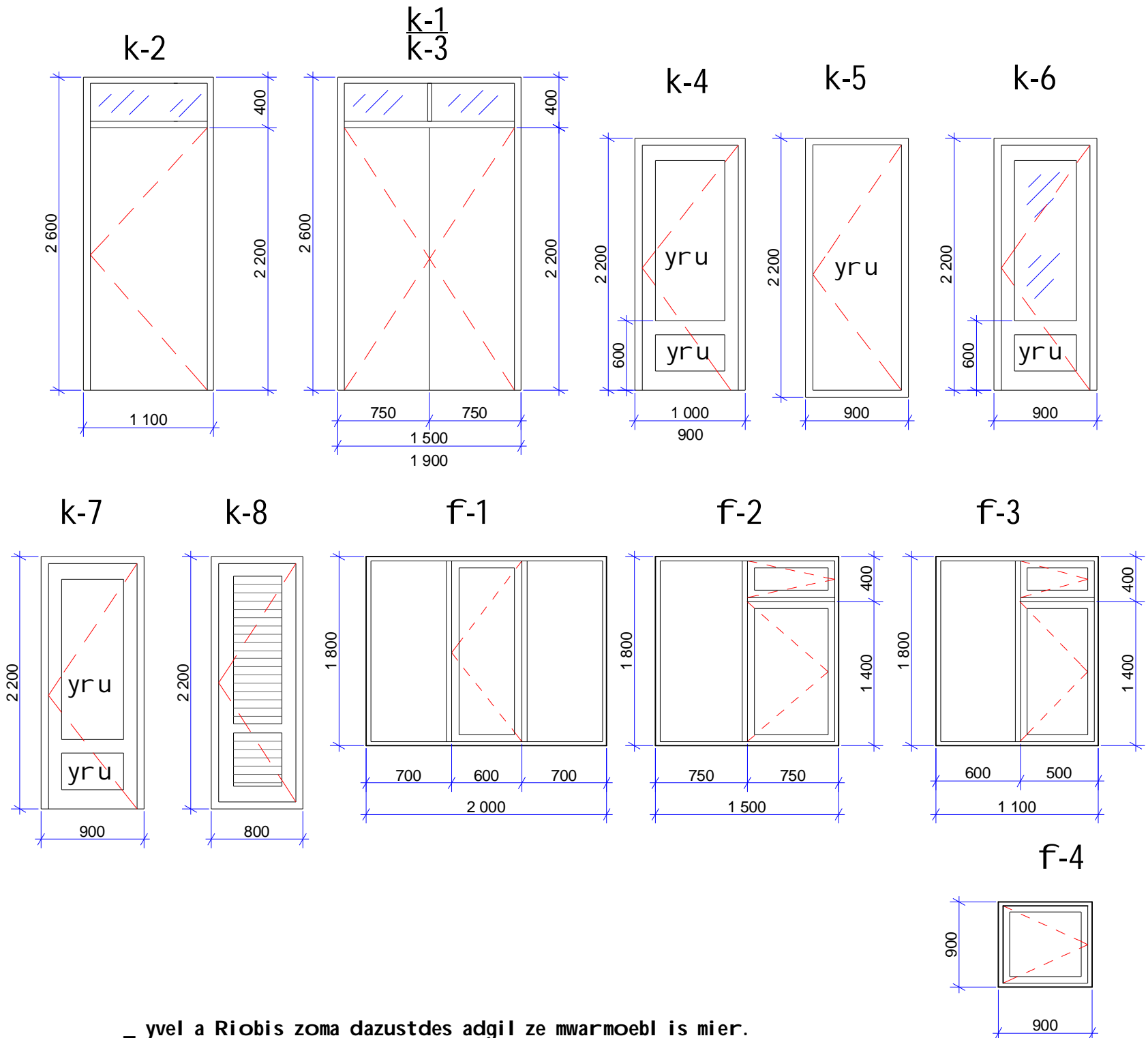

- yvel a Riobis zoma dazustdes adgil ze mwarmoebli s mier.
- yvel a SesaRebi kari SeiRebos naxevrad prial a saRebavi T.
- l iTonis gare kari k-2 damzaddes SuaSi Tboizol acii T.
- binaSi Sesasvl el i kari k - 5 gaTval iswinebul ia mza nakeToba (Cinuri warmoebis) yavisferi Seferil obi T.
- tixrebsi mdebare „m.d.f.,-s yvel a karze damzaddes da damontaJdes igive masal is sapire da ferdil ebi.
- fanj rebisaTvis damontaJdes pl astmasis masal is spec. profil is rafa TeTri feris. saerTo sigrZe - 279,50 grZ.m
- fanj rebs gareT damontaJdes moTuTiebul i Tunuqis wyal amridi saerTo farTiT - 64,30 m2

Tanamdeboba	gvari	Tari Ri	xel mowera	stadia	furcel i	formati
di reqtori	b. dgebuaze			mp	a - 17	A 3
arqi teqtori	e. osefai Svili					
daamuSava	e. osefai Svili			masStabi		
Seamowma	zasl anikaSvili					
q. xaSuri, saakaZis quCa#2 mdebare (yofil i saavadmyoFo) Senobis rekonstrukcia sacxovrebel korpusad						
bl oki „a,, kar-fanj rebis tipebi da speci fikacia						„b.d. j gufi,,

bl oki „a,,  
saTavsebis mopirkeTebis uwyisi  
pirveli sarTuli

#	saTavsos dasaxel eba	iatakebi		kedl ebi da tixrebi				Weri				Seni Svna
		safaris tipi	far-Ti m2	I esva	far-Ti m2	damuSaveba mopirkeT.	far-Ti m2	I esva	mopirkeT.	damuSaveba Rebva	far-Ti m2	
1	2	3	4	5	6	7	8	9	10	11	12	13
<b>pirveli sarTuli</b>												
1	vestibiuli da derefani	keramogranti	54,3+99,9+70,3=224,5	gaji	----	fiTxi da wyal.emul s	542,1	gaji	----	fiTxi da wyal.emul s	224,5	h=3,0 m
2	kibisujredi	keramogranti	18,9+16,8+18,9=54,6	gaji	----	fiTxi da wyal.emul s	167,1	gaji	----	fiTxi da wyal.emul s	54,6	h=3,0 m
erT oTaxiani 31,03 m2												
3	holi	I aminati	2,85	gaji	----	fiTxi da wyal.emul s	20,4	----	gaji	fiTxi da wyal.emul s	2,85	h=3,0 m
4	saerTo oTaxi	I aminati	16,33	gaji	----	fiTxi da wyal.emul s	43,8	----	gaji	fiTxi da wyal.emul s	16,33	h=3,0 m
5	samzareulo	keramikuli fila	8,22	gaji qv. cem	31,5 1,32	fiTxi. wy.em kafeli	31,5 1,32	----	gaji	fiTxi da wyal.emul s	8,22	h=3,0 m
6	san.kvanZi WC	keramikuli fila	3,63	qviSa.cem.	20,8	kafeli	20,8	----	plastiki	----	3,63	h=2,60 m
or oTaxiani 47,45 m2												
7	holi	I aminati	2,85	gaji	----	fiTxi da wyal.emul s	20,4	----	gaji	fiTxi da wyal.emul s	2,85	h=3,0 m
8	saerTo oTaxi	I aminati	16,33	gaji	----	fiTxi da wyal.emul s	39,3	----	gaji	fiTxi da wyal.emul s	16,33	h=3,0 m
9	saZinebeli	I aminati	16,42	gaji	----	fiTxi da wyal.emul s	49,5	----	gaji	fiTxi da wyal.emul s	16,42	h=3,0 m
10	samzareulo	keramikuli fila	8,22	gaji qv. cem	31,5 1,32	fiTxi. wy.em kafeli	31,5 1,32	----	gaji	fiTxi da wyal.emul s	8,22	h=3,0 m
11	san.kvanZi WC	keramikuli fila	3,63	qviSa.cem.	20,8	kafeli	20,8	----	plastiki	----	3,63	h=2,60 m
or oTaxiani 52,36 m2												
12	holi	I aminati	4,72	gaji	----	fiTxi da wyal.emul s	27,9	----	gaji	fiTxi da wyal.emul s	4,72	h=3,0 m
13	saerTo oTaxi	I aminati	19,64	gaji	----	fiTxi da wyal.emul s	57,3	----	gaji	fiTxi da wyal.emul s	19,64	h=3,0 m
14	saZinebeli	I aminati	13,2	gaji	----	fiTxi da wyal.emul s	43,8	----	gaji	fiTxi da wyal.emul s	13,2	h=3,0 m
15	samzareulo	keramikuli fila	11,2	gaji qv. cem	41,9 1,32	fiTxi. wy.em kafeli	41,9 1,32	----	gaji	fiTxi da wyal.emul s	11,2	h=3,0 m
16	san.kvanZi WC	keramikuli fila	3,6	qviSa.cem.	20,8	kafeli	20,8	----	plastiki	----	3,6	h=2,60 m
erT oTaxiani 39,8 m2												
17	holi	I aminati	8,38	gaji	----	fiTxi da wyal.emul s	42,6	----	gaji	fiTxi da wyal.emul s	8,38	h=3,0 m
18	saerTo oTaxi	I aminati	17,36	gaji	----	fiTxi da wyal.emul s	52,2	----	gaji	fiTxi da wyal.emul s	17,36	h=3,0 m
19	samzareulo	keramikuli fila	10,45	gaji qv. cem	38,0 1,32	fiTxi. wy.em kafeli	38,0 1,32	----	gaji	fiTxi da wyal.emul s	10,45	h=3,0 m
20	san.kvanZi WC	keramikuli fila	3,6	qviSa.cem.	20,8	kafeli	20,8	----	plastiki	----	3,6	h=2,60 m

#	saTavsos dasaxel eba	iatakebi		kedl ebi da tixrebi				Weri				Seni Svna
		safaris tipi	far-Ti m2	I esva	far-Ti m2	damuSaveba mopirkeT.	far-Ti m2	I esva	mopirkeT.	damuSaveba Rebva	far-Ti m2	
or oTaxiani 50,44 m2												
21	holi	I aminati	5,25	gaji	----	fiTxi da wyal.emul s	30,0	----	gaji	fiTxi da wyal.emul s	5,25	h=3,0 m
22	saerTo oTaxi	I aminati	19,71	gaji	----	fiTxi da wyal.emul s	59,4	----	gaji	fiTxi da wyal.emul s	19,71	h=3,0 m
23	saZinebeli	I aminati	11,74	gaji	----	fiTxi da wyal.emul s	41,7	----	gaji	fiTxi da wyal.emul s	11,74	h=3,0 m
24	samzareulo	keramikuli fila	10,14	gaji qv. cem	40,38 1,32	fiTxi. wy.em kafeli	40,38 1,32	----	gaji	fiTxi da wyal.emul s	10,14	h=3,0 m
25	san.kvanZi WC	keramikuli fila	3,6	qviSa.cem.	20,8	kafeli	20,8	----	plastiki	----	3,6	h=2,60 m
or oTaxiani 52,59 m2												
26	holi	I aminati	5,25	gaji	----	fiTxi da wyal.emul s	30,0	----	gaji	fiTxi da wyal.emul s	5,25	h=3,0 m
27	saerTo oTaxi	I aminati	21,86	gaji	----	fiTxi da wyal.emul s	52,56	----	gaji	fiTxi da wyal.emul s	21,86	h=3,0 m
28	saZinebeli	I aminati	11,33	gaji	----	fiTxi da wyal.emul s	41,1	----	gaji	fiTxi da wyal.emul s	11,33	h=3,0 m
29	samzareulo	keramikuli fila	10,55	gaji qv. cem	41,0 1,32	fiTxi. wy.em kafeli	41,0 1,32	----	gaji	fiTxi da wyal.emul s	10,55	h=3,0 m
30	san.kvanZi WC	keramikuli fila	3,6	qviSa.cem.	20,8	kafeli	20,8	----	plastiki	----	3,6	h=2,60 m
or oTaxiani 51,65 m2												
31	holi	I aminati	5,71	gaji	----	fiTxi da wyal.emul s	30,0	----	gaji	fiTxi da wyal.emul s	5,71	h=3,0 m
32	saerTo oTaxi	I aminati	20,46	gaji	----	fiTxi da wyal.emul s	53,64	----	gaji	fiTxi da wyal.emul s	20,46	h=3,0 m
33	saZinebeli	I aminati	11,74	gaji	----	fiTxi da wyal.emul s	41,7	----	gaji	fiTxi da wyal.emul s	11,74	h=3,0 m
34	samzareulo	keramikuli fila	10,14	gaji qv. cem	40,38 1,32	fiTxi. wy.em kafeli	40,38 1,32	----	gaji	fiTxi da wyal.emul s	10,14	h=3,0 m
35	san.kvanZi WC	keramikuli fila	3,6	qviSa.cem.	20,8	kafeli	20,8	----	plastiki	----	3,6	h=2,60 m
or oTaxiani 52,53 m2												
36	holi	I aminati	5,25	gaji	----	fiTxi da wyal.emul s	30,0	----	gaji	fiTxi da wyal.emul s	5,25	h=3,0 m
37	saerTo oTaxi	I aminati	21,8	gaji	----	fiTxi da wyal.emul s	52,56	----	gaji	fiTxi da wyal.emul s	21,8	h=3,0 m
38	saZinebeli	I aminati	11,33	gaji	----	fiTxi da wyal.emul s	41,1	----	gaji	fiTxi da wyal.emul s	11,33	h=3,0 m
39	samzareulo	keramikuli fila	10,55	gaji qv. cem	41,0 1,32	fiTxi. wy.em kafeli	41,0 1,32	----	gaji	fiTxi da wyal.emul s	10,55	h=3,0 m
40	san.kvanZi WC	keramikuli fila	3,6	qviSa.cem.	20,8	kafeli	20,8	----	plastiki	----	3,6	h=2,60 m

iatakebis mowyobis detal ebi

san. kvanZebi

- keramikuli fila --- 8 mm
- webo cementis xsnari --- 4 mm
- qviSa-cementis moWimva --- 30 mm
- rulon. hidroizolacia --- 8 mm
- 2 fena. (bitumis mastikaze)
- qviSa-cementis moWimva --- 30 mm
- wida datkepnili --- 50 mm
- arsebuli iatakis fila

samzareulo

- keramikuli fila --- 8 mm
- webo cementis xsnari --- 4 mm
- qviSa-cementis moWimva --- 30 mm
- wida datkepnili --- 50 mm
- arsebuli iatakis fila

holi; saerTo oTaxi  
da saZinebeli

- I aminati --- 8 mm
- spec. xalica --- 4 mm
- qviSa-cementis moWimva --- 30 mm
- wida datkepnili --- 50 mm
- arsebuli iatakis fila

sadarbazos derefani

- keramogranti fila --- 8 mm
- webo cementis xsnari --- 4 mm
- qviSa-cementis moWimva --- 30 mm
- wida datkepnili --- 50 mm
- arsebuli iatakis fila

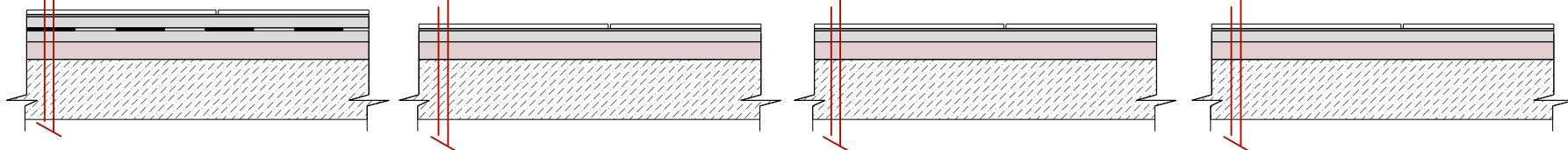

- \_ binebSi dasamontaJebeli I aminatis plintusis raodenoba \_ 1 215,0 grZm
- \_ sadarbazos derefani dasamontaJebeli keramogranti (h=70 mm) plintusis raodenoba \_ 394,2 grZm - 27,6 m2
- \_ binebSi kedl ebi SeiRebos ori fena wyal emul siis saRebaviT, kerZod
- holi da samzareulo - CAPAROL - Tundra 55 L93.C10.H100
- saerTo oTaxi da saZinebeli - CAPAROL - Palazzo 120 L88.C8.H80
- binebSi sadac saerTo oTaxi da samzareulos sivrce gaerTianebulia kedl ebi SeiRebos saerTo oTaxi saTvis SerCeuli feriT.
- \_ san.kvanZebSi rulonuri hidroizolacia mTel perimetrze 150 mm simaRI eze aikecos kedel ze.

Tanacdeboba	gvari	TariRi	xel mowera	q. xaSuri, saakaZis quCa#2 mdebare (yofili saavadmyofo) Senobis rekonstruqcia saxovrebel korpusad	stadia	furceli	formati
dirqtori	b. dgebuaze				mp	a - 18	A 3
arqiteqtori	e. osefaiSvili						
daamuSava	e. osefaiSvili						
Seamowma	zasl anikaSvili			bl oki „a,, saTavsebis mopirkeTebis uwyisi. iatakis detal ebi pirveli sarTuli	masStabi		„b.d. jgufi,,

bl oki „a,,  
saTavsebis mopirkeTebis uwyisi  
pirveli sarTuli

#	saTavSos dasaxel eba	iatakebi		kedl ebi da tixrebi				Weri				Seni Svna
		safaris tipi	farTi m2	lesva	farTi m2	damuSaveba mopirkeT.	farTi m2	lesva	mopirkeT.	damuSaveba Rebva	farTi m2	
1	2	3	4	5	6	7	8	9	10	11	12	13
erT oTaxiani 31,25 m2												
41	hol i	I aminati	3,71	gaj i	----	fiTxi da wyal .emul s	23,88	----	gaj i	fiTxi da wyal .emul s	3,71	h=3,0 m
42	saerTo oTaxi	I aminati	19,06	gaj i	----	fiTxi da wyal .emul s	61,11	----	gaj i	fiTxi da wyal .emul s	19,06	h=3,0 m
43	samzareul o	keramikuli fila	4,88	gaj i qv. cem	19,23 1,32	fiTxi .wy.em kafel i	19,23 1,32	----	gaj i	fiTxi da wyal .emul s	4,88	h=3,0 m
44	san.kvanZi WC	keramikuli fila	3,6	qviSa.cem.	20,8	kafel i	20,8	----	pl astiki	----	3,6	h=2,60 m
or oTaxiani 49,66 m2												
45	hol i	I aminati	5,25	gaj i	----	fiTxi da wyal .emul s	30,0	----	gaj i	fiTxi da wyal .emul s	5,25	h=3,0 m
46	saerTo oTaxi	I aminati	18,93	gaj i	----	fiTxi da wyal .emul s	52,44	----	gaj i	fiTxi da wyal .emul s	18,93	h=3,0 m
47	saZinebel i	I aminati	11,33	gaj i	----	fiTxi da wyal .emul s	41,1	----	gaj i	fiTxi da wyal .emul s	11,33	h=3,0 m
48	samzareul o	keramikuli fila	10,55	gaj i qv. cem	41,0 1,32	fiTxi .wy.em kafel i	41,0 1,32	----	gaj i	fiTxi da wyal .emul s	10,55	h=3,0 m
49	san.kvanZi WC	keramikuli fila	3,6	qviSa.cem.	20,8	kafel i	20,8	----	pl astiki	----	3,6	h=2,60 m
or oTaxiani 49,85 m2												
50	hol i	I aminati	5,25	gaj i	----	fiTxi da wyal .emul s	30,0	----	gaj i	fiTxi da wyal .emul s	5,25	h=3,0 m
51	saerTo oTaxi	I aminati	19,12	gaj i	----	fiTxi da wyal .emul s	57,0	----	gaj i	fiTxi da wyal .emul s	19,12	h=3,0 m
52	saZinebel i	I aminati	11,33	gaj i	----	fiTxi da wyal .emul s	41,1	----	gaj i	fiTxi da wyal .emul s	11,33	h=3,0 m
53	samzareul o	keramikuli fila	10,55	gaj i qv. cem	41,0 1,32	fiTxi .wy.em kafel i	41,0 1,32	----	gaj i	fiTxi da wyal .emul s	10,55	h=3,0 m
54	san.kvanZi WC	keramikuli fila	3,6	qviSa.cem.	20,8	kafel i	20,8	----	pl astiki	----	3,6	h=2,60 m
or oTaxiani 50,00 m2												
55	hol i	I aminati	3,23	gaj i	----	fiTxi da wyal .emul s	22,2	----	gaj i	fiTxi da wyal .emul s	5,25	h=3,0 m
56	saerTo oTaxi	I aminati	18,84	gaj i	----	fiTxi da wyal .emul s	53,4	----	gaj i	fiTxi da wyal .emul s	18,84	h=3,0 m
57	saZinebel i	I aminati	14,88	gaj i	----	fiTxi da wyal .emul s	49,2	----	gaj i	fiTxi da wyal .emul s	14,88	h=3,0 m
58	samzareul o	keramikuli fila	9,45	gaj i qv. cem	36,18 1,32	fiTxi .wy.em kafel i	36,18 1,32	----	gaj i	fiTxi da wyal .emul s	9,45	h=3,0 m
59	san.kvanZi WC	keramikuli fila	3,6	qviSa.cem.	20,8	kafel i	20,8	----	pl astiki	----	3,6	h=2,60 m
erT oTaxiani 40,31 m2												
60	hol i	I aminati	3,0	gaj i	----	fiTxi da wyal .emul s	21,0	----	gaj i	fiTxi da wyal .emul s	3,0	h=3,0 m
61	saerTo oTaxi	I aminati	25,46	gaj i	----	fiTxi da wyal .emul s	60,45	----	gaj i	fiTxi da wyal .emul s	25,46	h=3,0 m
62	samzareul o	keramikuli fila	8,22	gaj i qv. cem	31,5 1,32	fiTxi .wy.em kafel i	31,5 1,32	----	gaj i	fiTxi da wyal .emul s	8,22	h=3,0 m
63	san.kvanZi WC	keramikuli fila	3,63	qviSa.cem.	20,8	kafel i	20,8	----	pl astiki	----	3,63	h=2,60 m
or oTaxiani 48,63 m2												
64	hol i	I aminati	4,63	gaj i	----	fiTxi da wyal .emul s	27,48	----	gaj i	fiTxi da wyal .emul s	4,63	h=3,0 m
65	saerTo oTaxi	I aminati	21,78	gaj i	----	fiTxi da wyal .emul s	62,64	----	gaj i	fiTxi da wyal .emul s	21,78	h=3,0 m
66	saZinebel i	I aminati	10,82	gaj i	----	fiTxi da wyal .emul s	39,48	----	gaj i	fiTxi da wyal .emul s	10,82	h=3,0 m
67	samzareul o	keramikuli fila	7,77	gaj i qv. cem	35,88 1,32	fiTxi .wy.em kafel i	35,88 1,32	----	gaj i	fiTxi da wyal .emul s	7,77	h=3,0 m
68	san.kvanZi WC	keramikuli fila	3,63	qviSa.cem.	20,8	kafel i	20,8	----	pl astiki	----	3,63	h=2,60 m

#	saTavSos dasaxel eba	iatakebi		kedl ebi da tixrebi				Weri				Seni Svna
		safaris tipi	farTi m2	lesva	farTi m2	damuSaveba mopirkeT.	farTi m2	lesva	mopirkeT.	damuSaveba Rebva	farTi m2	
1	2	3	4	5	6	7	8	9	10	11	12	13
or sarTuliani Senoba												
69	vestibiuli da derefani	keramogranti	73,55	gaj i	----	fiTxi da wyal .emul s	148,58	----	gaj i	fiTxi da wyal .emul s	73,55	h=2,95 m
70	kibis ujredi	keramogranti	16,8	gaj i	----	fiTxi da wyal .emul s	50,74	----	gaj i	fiTxi da wyal .emul s	16,8	h=2,95 m
erT oTaxiani 32,71 m2												
71	hol i	I aminati	3,2	gaj i	----	fiTxi da wyal .emul s	21,24	----	gaj i	fiTxi da wyal .emul s		h=2,95 m
72	saerTo oTaxi	I aminati	20,71	gaj i	----	fiTxi da wyal .emul s	51,62	----	gaj i	fiTxi da wyal .emul s		h=2,95 m
73	samzareul o	keramikuli fila	5,2	gaj i qv. cem	21,39 1,32	fiTxi .wy.em kafel i	21,39 1,32	----	gaj i	fiTxi da wyal .emul s		h=2,95 m
74	san.kvanZi WC	keramikuli fila	3,6	qviSa.cem.	20,8	kafel i	20,8	----	pl astiki	----	3,6	h=2,60 m
or oTaxiani 49,37 m2												
75	hol i	I aminati	5,76	gaj i	----	fiTxi da wyal .emul s	30,68	----	gaj i	fiTxi da wyal .emul s	5,76	h=2,95 m
76	saerTo oTaxi	I aminati	19,22	gaj i	----	fiTxi da wyal .emul s	54,28	----	gaj i	fiTxi da wyal .emul s	17,76	h=2,95 m
77	saZinebel i	I aminati	10,92	gaj i	----	fiTxi da wyal .emul s	39,53	----	gaj i	fiTxi da wyal .emul s	10,92	h=2,95 m
78	samzareul o	keramikuli fila	9,87	gaj i qv. cem	38,8 1,32	fiTxi .wy.em kafel i	38,8 1,32	----	gaj i	fiTxi da wyal .emul s	9,87	h=2,95 m
79	san.kvanZi WC	keramikuli fila	3,6	qviSa.cem.	20,8	kafel i	20,8	----	pl astiki	----	3,6	h=2,60 m
erT oTaxiani 34,78 m2												
80	hol i	I aminati	4,25	gaj i	----	fiTxi da wyal .emul s	24,78	----	gaj i	fiTxi da wyal .emul s	4,25	h=2,95 m
81	saerTo oTaxi	I aminati	17,03	gaj i	----	fiTxi da wyal .emul s	50,74	----	gaj i	fiTxi da wyal .emul s	17,03	h=2,95 m
82	samzareul o	keramikuli fila	9,9	gaj i qv. cem	35,85 1,32	fiTxi .wy.em kafel i	35,85 1,32	----	gaj i	fiTxi da wyal .emul s	9,9	h=2,95 m
83	san.kvanZi WC	keramikuli fila	3,6	qviSa.cem.	20,8	kafel i	20,8	----	pl astiki	----	3,6	h=2,60 m
erT oTaxiani 32,96 m2												
84	hol i	I aminati	4,35	gaj i	----	fiTxi da wyal .emul s	25,96	----	gaj i	fiTxi da wyal .emul s	4,35	h=2,95 m
85	saerTo oTaxi	I aminati	19,57	gaj i	----	fiTxi da wyal .emul s	48,1	----	gaj i	fiTxi da wyal .emul s	19,57	h=2,95 m
86	samzareul o	keramikuli fila	5,44	gaj i qv. cem	21,39 1,32	fiTxi .wy.em kafel i	21,39 1,32	----	gaj i	fiTxi da wyal .emul s	5,44	h=2,95 m
87	san.kvanZi WC	keramikuli fila	3,6	qviSa.cem.	20,8	kafel i	20,8	----	pl astiki	----	3,6	h=2,60 m
sam oTaxiani 73,84 m2												
88	hol i	I aminati	9,24	gaj i	----	fiTxi da wyal .emul s	38,35	----	gaj i	fiTxi da wyal .emul s		h=2,95 m
89	saerTo oTaxi	I aminati	21,75	gaj i	----	fiTxi da wyal .emul s	57,52	----	gaj i	fiTxi da wyal .emul s		h=2,95 m
90	saZinebel i	I aminati	13,86	gaj i	----	fiTxi da wyal .emul s	43,66	----	gaj i	fiTxi da wyal .emul s		h=2,95 m
91	saZinebel i	I aminati	13,99	gaj i	----	fiTxi da wyal .emul s	43,07	----	gaj i	fiTxi da wyal .emul s		h=2,95 m
92	samzareul o	keramikuli fila	11,37	gaj i qv. cem	39,0 1,32	fiTxi .wy.em kafel i	39,0 1,32	----	gaj i	fiTxi da wyal .emul s		h=2,95 m
93	san.kvanZi WC	keramikuli fila	3,63	qviSa.cem.	20,8	kafel i	20,8	----	pl astiki	----	3,63	h=2,60 m

Tanamdeboba	gvari	TariRi	xel mowera	q. xasuri, saakaZis quCa#2 mdebare (yofili saavadmyofo) Senobis rekonstruqcia saxovrebel korpusad	stadia	furceli	formati
direqtori	b. dgebuaze				mp	a - 19	A 3
arqitegtori	e. osefaiSvili						
daamuSava	e. osefaiSvili				masStabi		
Seamowma	zasl anikaSvili					„b.d. jgufi „	

bl oki „a,,  
saTavsebis mopirkeTebis uwyisi  
meore sarTul i

#	saTavsos dasaxel eba	iatakebi		kedl ebi da tixrebi				Weri				Seni Svna
		safaris tipi	farTi m2	l esva	farTi m2	damuSaveba mopirkeT.	farTi m2	l esva	mopirkeT.	damuSaveba Rebva	farTi m2	
1	2	3	4	5	6	7	8	9	10	11	12	13
<b>meore sarTul i</b>												
1	vestibiuli da derefani	keramogranti	54,3+99,9 +70,3=224,5	gaji	----	fiTxi da wyal.emuls	542,1	gaji	----	fiTxi da wyal.emuls	224,5	h=3,0 m
2	ki bis ujredi	keramogranti	18,9+16,8 +18,9=54,6	gaji	----	fiTxi da wyal.emuls	167,1	gaji	----	fiTxi da wyal.emuls	54,6	h=3,0 m
<b>erT oTaxiani 31,03 m2</b>												
3	holi	laminati	2,85	gaji	----	fiTxi da wyal.emuls	20,4	----	gaji	fiTxi da wyal.emuls	2,85	h=3,0 m
4	saerTo oTaxi	laminati	16,33	gaji	----	fiTxi da wyal.emuls	43,8	----	gaji	fiTxi da wyal.emuls	16,33	h=3,0 m
5	samzareulo	keramikufila	8,22	gaji qv. cem.	31,5 1,32	fiTxi_wy.em kafeli	31,5 1,32	----	gaji	fiTxi da wyal.emuls	8,22	h=3,0 m
6	sankvanZi WC	keramikufila	3,63	qvi Sa.cem.	20,8	kafeli	20,8	----	plastiki	----	3,63	h=2,60 m
<b>or oTaxiani 47,45 m2</b>												
7	holi	laminati	2,85	gaji	----	fiTxi da wyal.emuls	20,4	----	gaji	fiTxi da wyal.emuls	2,85	h=3,0 m
8	saerTo oTaxi	laminati	16,33	gaji	----	fiTxi da wyal.emuls	39,3	----	gaji	fiTxi da wyal.emuls	16,33	h=3,0 m
9	saZinebeli	laminati	16,42	gaji	----	fiTxi da wyal.emuls	49,5	----	gaji	fiTxi da wyal.emuls	16,42	h=3,0 m
10	samzareulo	keramikufila	8,22	gaji qv. cem.	31,5 1,32	fiTxi_wy.em kafeli	31,5 1,32	----	gaji	fiTxi da wyal.emuls	8,22	h=3,0 m
11	sankvanZi WC	keramikufila	3,63	qvi Sa.cem.	20,8	kafeli	20,8	----	plastiki	----	3,63	h=2,60 m
<b>or oTaxiani 52,36 m2</b>												
12	holi	laminati	4,72	gaji	----	fiTxi da wyal.emuls	27,9	----	gaji	fiTxi da wyal.emuls	4,72	h=3,0 m
13	saerTo oTaxi	laminati	19,64	gaji	----	fiTxi da wyal.emuls	57,3	----	gaji	fiTxi da wyal.emuls	19,64	h=3,0 m
14	saZinebeli	laminati	13,2	gaji	----	fiTxi da wyal.emuls	43,8	----	gaji	fiTxi da wyal.emuls	13,2	h=3,0 m
15	samzareulo	keramikufila	11,2	gaji qv. cem.	41,9 1,32	fiTxi_wy.em kafeli	41,9 1,32	----	gaji	fiTxi da wyal.emuls	11,2	h=3,0 m
16	sankvanZi WC	keramikufila	3,6	qvi Sa.cem.	20,8	kafeli	20,8	----	plastiki	----	3,6	h=2,60 m
<b>erT oTaxiani 39,8 m2</b>												
17	holi	laminati	8,38	gaji	----	fiTxi da wyal.emuls	42,6	----	gaji	fiTxi da wyal.emuls	8,38	h=3,0 m
18	saerTo oTaxi	laminati	17,36	gaji	----	fiTxi da wyal.emuls	52,2	----	gaji	fiTxi da wyal.emuls	17,36	h=3,0 m
19	samzareulo	keramikufila	10,45	gaji qv. cem.	38,0 1,32	fiTxi_wy.em kafeli	38,0 1,32	----	gaji	fiTxi da wyal.emuls	10,45	h=3,0 m
20	sankvanZi WC	keramikufila	3,6	qvi Sa.cem.	20,8	kafeli	20,8	----	plastiki	----	3,6	h=2,60 m
<b>or oTaxiani 50,44 m2</b>												
21	holi	laminati	5,25	gaji	----	fiTxi da wyal.emuls	30,0	----	gaji	fiTxi da wyal.emuls	5,25	h=3,0 m
22	saerTo oTaxi	laminati	19,71	gaji	----	fiTxi da wyal.emuls	59,4	----	gaji	fiTxi da wyal.emuls	19,71	h=3,0 m
23	saZinebeli	laminati	11,74	gaji	----	fiTxi da wyal.emuls	41,7	----	gaji	fiTxi da wyal.emuls	11,74	h=3,0 m
24	samzareulo	keramikufila	10,14	gaji qv. cem.	40,38 1,32	fiTxi_wy.em kafeli	40,38 1,32	----	gaji	fiTxi da wyal.emuls	10,14	h=3,0 m
25	sankvanZi WC	keramikufila	3,6	qvi Sa.cem.	20,8	kafeli	20,8	----	plastiki	----	3,6	h=2,60 m
<b>or oTaxiani 52,59 m2</b>												
26	holi	laminati	5,25	gaji	----	fiTxi da wyal.emuls	30,0	----	gaji	fiTxi da wyal.emuls	5,25	h=3,0 m
27	saerTo oTaxi	laminati	21,86	gaji	----	fiTxi da wyal.emuls	52,56	----	gaji	fiTxi da wyal.emuls	21,86	h=3,0 m
28	saZinebeli	laminati	11,33	gaji	----	fiTxi da wyal.emuls	41,1	----	gaji	fiTxi da wyal.emuls	11,33	h=3,0 m
29	samzareulo	keramikufila	10,55	gaji qv. cem.	41,0 1,32	fiTxi_wy.em kafeli	41,0 1,32	----	gaji	fiTxi da wyal.emuls	10,55	h=3,0 m
30	sankvanZi WC	keramikufila	3,6	qvi Sa.cem.	20,8	kafeli	20,8	----	plastiki	----	3,6	h=2,60 m

#	saTavsos dasaxel eba	iatakebi		kedl ebi da tixrebi				Weri				Seni Svna
		safaris tipi	farTi m2	l esva	farTi m2	damuSaveba mopirkeT.	farTi m2	l esva	mopirkeT.	damuSaveba Rebva	farTi m2	
1	2	3	4	5	6	7	8	9	10	11	12	13
<b>or oTaxiani 51,65 m2</b>												
31	holi	laminati	5,71	gaji	----	fiTxi da wyal.emuls	30,0	----	gaji	fiTxi da wyal.emuls	5,71	h=3,0 m
32	saerTo oTaxi	laminati	20,46	gaji	----	fiTxi da wyal.emuls	53,64	----	gaji	fiTxi da wyal.emuls	20,46	h=3,0 m
33	saZinebeli	laminati	11,74	gaji	----	fiTxi da wyal.emuls	41,7	----	gaji	fiTxi da wyal.emuls	11,74	h=3,0 m
34	samzareulo	keramikufila	10,14	gaji qv. cem.	40,38 1,32	fiTxi_wy.em kafeli	40,38 1,32	----	gaji	fiTxi da wyal.emuls	10,14	h=3,0 m
35	sankvanZi WC	keramikufila	3,6	qvi Sa.cem.	20,8	kafeli	20,8	----	plastiki	----	3,6	h=2,60 m
<b>or oTaxiani 52,65 m2</b>												
36	holi	laminati	5,92	gaji	----	fiTxi da wyal.emuls	32,4	----	gaji	fiTxi da wyal.emuls	5,92	h=3,0 m
37	saerTo oTaxi	laminati	21,56	gaji	----	fiTxi da wyal.emuls	60,36	----	gaji	fiTxi da wyal.emuls	21,56	h=3,0 m
38	saZinebeli	laminati	11,17	gaji	----	fiTxi da wyal.emuls	36,6	----	gaji	fiTxi da wyal.emuls	11,17	h=3,0 m
39	samzareulo	keramikufila	8,2	gaji qv. cem.	33,8 1,32	fiTxi_wy.em kafeli	33,8 1,32	----	gaji	fiTxi da wyal.emuls	8,2	h=3,0 m
40	sankvanZi WC	keramikufila	5,8	qvi Sa.cem.	25,7	kafeli	25,7	----	plastiki	----	5,8	h=2,60 m
<b>erT oTaxiani 31,19 m2</b>												
41	holi	laminati	3,71	gaji	----	fiTxi da wyal.emuls	23,9	----	gaji	fiTxi da wyal.emuls	3,71	h=3,0 m
42	saerTo oTaxi	laminati	16,93	gaji	----	fiTxi da wyal.emuls	49,05	----	gaji	fiTxi da wyal.emuls	16,93	h=3,0 m
43	samzareulo	keramikufila	4,75	gaji qv. cem.	18,78 1,32	fiTxi_wy.em kafeli	18,78 1,32	----	gaji	fiTxi da wyal.emuls	4,75	h=3,0 m
44	sankvanZi WC	keramikufila	5,8	qvi Sa.cem.	25,7	kafeli	25,7	----	plastiki	----	5,8	h=2,60 m
<b>or oTaxiani 50,38 m2</b>												
45	holi	laminati	5,9	gaji	----	fiTxi da wyal.emuls	32,4	----	gaji	fiTxi da wyal.emuls	5,9	h=3,0 m
46	saerTo oTaxi	laminati	18,93	gaji	----	fiTxi da wyal.emuls	57,3	----	gaji	fiTxi da wyal.emuls	18,93	h=3,0 m
47	saZinebeli	laminati	11,55	gaji	----	fiTxi da wyal.emuls	41,1	----	gaji	fiTxi da wyal.emuls	11,55	h=3,0 m
48	samzareulo	keramikufila	8,2	gaji qv. cem.	33,7 1,32	fiTxi_wy.em kafeli	33,7 1,32	----	gaji	fiTxi da wyal.emuls	8,2	h=3,0 m
49	sankvanZi WC	keramikufila	5,8	qvi Sa.cem.	25,7	kafeli	25,7	----	plastiki	----	5,8	h=2,60 m
<b>or oTaxiani 49,85 m2</b>												
50	holi	laminati	5,25	gaji	----	fiTxi da wyal.emuls	30,0	----	gaji	fiTxi da wyal.emuls	5,25	h=3,0 m
51	saerTo oTaxi	laminati	19,12	gaji	----	fiTxi da wyal.emuls	57,0	----	gaji	fiTxi da wyal.emuls	19,12	h=3,0 m
52	saZinebeli	laminati	11,33	gaji	----	fiTxi da wyal.emuls	41,1	----	gaji	fiTxi da wyal.emuls	11,33	h=3,0 m
53	samzareulo	keramikufila	10,55	gaji qv. cem.	41,0 1,32	fiTxi_wy.em kafeli	41,0 1,32	----	gaji	fiTxi da wyal.emuls	10,55	h=3,0 m
54	sankvanZi WC	keramikufila	3,6	qvi Sa.cem.	20,8	kafeli	20,8	----	plastiki	----	3,6	h=2,60 m

Tanamdeboba	gvari	TarIRI	xel mowera	q. xaSuri, saakaZis quCa#2 mdebare (yoFili saavadmyoFo) Senobis rekonstruqcia saxovrebek korpasad	stadia	furceli	formati
diraqtori	b. dgebuaze				m.p	a - 20	A 3
arqiteqtori	e. osefai Svili						
daamuSava	e. osefai Svili				masStabi		
Seamowma	z.asl anikaSvili					„b.d. j gufi „	

bl oki „a,,  
saTavsebis mopirkeTebis uwyisi  
meore sarTul i

#	saTavsos dasaxel eba	iatakebi		kedl ebi da tixrebi				Weri				Seni Svna
		safaris tipi	farTi m2	l esva	farTi m2	damuSaveba mopirkeT.	farTi m2	l esva	mopirkeT.	damuSaveba Rebva	farTi m2	
1	2	3	4	5	6	7	8	9	10	11	12	13
or oTaxiani 50,00 m2												
55	hol i	l aminati	3,23	gaj i	----	fiTxi da wyal .emul s	22,2	----	gaj i	fiTxi da wyal .emul s	5,25	h=3,0 m
56	saerTo oTaxi	l aminati	18,84	gaj i	----	fiTxi da wyal .emul s	53,4	----	gaj i	fiTxi da wyal .emul s	18,84	h=3,0 m
57	saZinebel i	l aminati	14,88	gaj i	----	fiTxi da wyal .emul s	49,2	----	gaj i	fiTxi da wyal .emul s	14,88	h=3,0 m
58	samzareul o	keramikul i fila	9,45	gaj i qv. cem	36,18 1,32	fiTxi .wy.em kafel i	36,18 1,32	----	gaj i	fiTxi da wyal .emul s	9,45	h=3,0 m
59	san.kvanZi WC	keramikul i fila	3,6	qvi Sa.cem.	20,8	kafel i	20,8	----	pl astiki	----	3,6	h=2,60 m
erT oTaxiani 40,31 m2												
60	hol i	l aminati	3,0	gaj i	----	fiTxi da wyal .emul s	21,0	----	gaj i	fiTxi da wyal .emul s	3,0	h=3,0 m
61	saerTo oTaxi	l aminati	25,46	gaj i	----	fiTxi da wyal .emul s	60,45	----	gaj i	fiTxi da wyal .emul s	25,46	h=3,0 m
62	samzareul o	keramikul i fila	8,22	gaj i qv. cem	31,5 1,32	fiTxi .wy.em kafel i	31,5 1,32	----	gaj i	fiTxi da wyal .emul s	8,22	h=3,0 m
63	san.kvanZi WC	keramikul i fila	3,63	qvi Sa.cem.	20,8	kafel i	20,8	----	pl astiki	----	3,63	h=2,60 m
or oTaxiani 48,63 m2												
64	hol i	l aminati	4,63	gaj i	----	fiTxi da wyal .emul s	27,48	----	gaj i	fiTxi da wyal .emul s	4,63	h=3,0 m
65	saerTo oTaxi	l aminati	21,78	gaj i	----	fiTxi da wyal .emul s	62,64	----	gaj i	fiTxi da wyal .emul s	21,78	h=3,0 m
66	saZinebel i	l aminati	10,82	gaj i	----	fiTxi da wyal .emul s	39,48	----	gaj i	fiTxi da wyal .emul s	10,82	h=3,0 m
67	samzareul o	keramikul i fila	7,77	gaj i qv. cem	35,88 1,32	fiTxi .wy.em kafel i	35,88 1,32	----	gaj i	fiTxi da wyal .emul s	7,77	h=3,0 m
68	san.kvanZi WC	keramikul i fila	3,63	qvi Sa.cem.	20,8	kafel i	20,8	----	pl astiki	----	3,63	h=2,60 m
or sarTul iani Senoba												
69	vestibiul i da derefani	keramo granti	73,55	gaj i	----	fiTxi da wyal .emul s	148,58	gaj i	----	fiTxi da wyal .emul s	73,55	h=2,95 m
70	ki bis uj redi	keramo granti	16,8	gaj i	----	fiTxi da wyal .emul s	50,74	gaj i	----	fiTxi da wyal .emul s	16,8	h=2,95 m
erT oTaxiani 32,71 m2												
71	hol i	l aminati	3,2	gaj i	----	fiTxi da wyal .emul s	21,24	----	gaj i	fiTxi da wyal .emul s		h=2,95 m
72	saerTo oTaxi	l aminati	20,71	gaj i	----	fiTxi da wyal .emul s	51,62	----	gaj i	fiTxi da wyal .emul s		h=2,95 m
73	samzareul o	keramikul i fila	5,2	gaj i qv. cem	21,39 1,32	fiTxi .wy.em kafel i	21,39 1,32	----	gaj i	fiTxi da wyal .emul s		h=2,95 m
74	san.kvanZi WC	keramikul i fila	3,6	qvi Sa.cem.	20,8	kafel i	20,8	----	pl astiki	----	3,6	h=2,60 m
or oTaxiani 49,37 m2												
75	hol i	l aminati	5,76	gaj i	----	fiTxi da wyal .emul s	30,68	----	gaj i	fiTxi da wyal .emul s	5,76	h=2,95 m
76	saerTo oTaxi	l aminati	19,22	gaj i	----	fiTxi da wyal .emul s	54,28	----	gaj i	fiTxi da wyal .emul s	17,76	h=2,95 m
77	saZinebel i	l aminati	10,92	gaj i	----	fiTxi da wyal .emul s	39,53	----	gaj i	fiTxi da wyal .emul s	10,92	h=2,95 m
78	samzareul o	keramikul i fila	9,87	gaj i qv. cem	38,8 1,32	fiTxi .wy.em kafel i	38,8 1,32	----	gaj i	fiTxi da wyal .emul s	9,87	h=2,95 m
79	san.kvanZi WC	keramikul i fila	3,6	qvi Sa.cem.	20,8	kafel i	20,8	----	pl astiki	----	3,6	h=2,60 m
erT oTaxiani 34,78 m2												
80	hol i	l aminati	4,25	gaj i	----	fiTxi da wyal .emul s	24,78	----	gaj i	fiTxi da wyal .emul s	4,25	h=2,95 m
81	saerTo oTaxi	l aminati	17,03	gaj i	----	fiTxi da wyal .emul s	50,74	----	gaj i	fiTxi da wyal .emul s	17,03	h=2,95 m
82	samzareul o	keramikul i fila	9,9	gaj i qv. cem	35,85 1,32	fiTxi .wy.em kafel i	35,85 1,32	----	gaj i	fiTxi da wyal .emul s	9,9	h=2,95 m
83	san.kvanZi WC	keramikul i fila	3,6	qvi Sa.cem.	20,8	kafel i	20,8	----	pl astiki	----	3,6	h=2,60 m

#	saTavsos dasaxel eba	iatakebi		kedl ebi da tixrebi				Weri				Seni Svna
		safaris tipi	farTi m2	l esva	farTi m2	damuSaveba mopirkeT.	farTi m2	l esva	mopirkeT.	damuSaveba Rebva	farTi m2	
1	2	3	4	5	6	7	8	9	10	11	12	13
erT oTaxiani 33,07 m2 												
84	hol i	l aminati	4,46	gaj i	----	fiTxi da wyal .emul s	25,0	----	gaj i	fiTxi da wyal .emul s	4,46	h=2,95 m
85	saerTo oTaxi	l aminati	17,37	gaj i	----	fiTxi da wyal .emul s	48,1	----	gaj i	fiTxi da wyal .emul s	17,37	h=2,95 m
86	samzareul o	keramikul i fila	5,44	gaj i qv. cem	21,39 1,32	fiTxi .wy.em kafel i	21,39 1,32	----	gaj i	fiTxi da wyal .emul s	5,44	h=2,95 m
87	san.kvanZi WC	keramikul i fila	5,8	qvi Sa.cem.	25,7	kafel i	25,7	----	pl astiki	----	5,8	h=2,60 m
sam oTaxiani 73,84 m2												
88	hol i	l aminati	9,24	gaj i	----	fiTxi da wyal .emul s	38,35	----	gaj i	fiTxi da wyal .emul s		h=2,95 m
89	saerTo oTaxi	l aminati	21,75	gaj i	----	fiTxi da wyal .emul s	57,52	----	gaj i	fiTxi da wyal .emul s		h=2,95 m
90	saZinebel i	l aminati	13,86	gaj i	----	fiTxi da wyal .emul s	43,66	----	gaj i	fiTxi da wyal .emul s		h=2,95 m
91	saZinebel i	l aminati	13,99	gaj i	----	fiTxi da wyal .emul s	43,07	----	gaj i	fiTxi da wyal .emul s		h=2,95 m
92	samzareul o	keramikul i fila	11,37	gaj i qv. cem	39,0 1,32	fiTxi .wy.em kafel i	39,0 1,32	----	gaj i	fiTxi da wyal .emul s		h=2,95 m
93	san.kvanZi WC	keramikul i fila	3,63	qvi Sa.cem.	20,8	kafel i	20,8	----	pl astiki	----	3,63	h=2,60 m

Tanamdeboba	gvari	TariRI	xel mowera	q. xaSuri, saakaZis quCa#2 mdebare (yoFil i saavadmyoFo) Senobis rekonstruqcia saxovreb el korpusad	stadia	furcel i	formati
di reqtori	b. dgebuaze				m,p	a - 21	A 3
arqi teqtori	e. osefai Svili						
daamuSava	e. osefai Svili				masStabi		
Seamowma	zast ani kaSvili				-		„b.d. j guFi „



bl oki „a,,  
saTavsebis mopirkeTebis uwyisi  
mesame sarTul i

#	saTavsos dasaxel eba	iatakebi		kedl ebi da tixrebi				Weri				Seni Svna
		safaris tipi	farTm2	lesva	farTm2	damuSaveba mopirkeT.	farTm2	lesva	mopirkeT.	damuSaveba Rebva	farTm2	
1	2	3	4	5	6	7	8	9	10	11	12	13
<b>mesame sarTul i</b>												
1	vestibiuli da derefani	keramogranti	54,3+99,9+70,3=224,5	gaji	----	fiTxi da wyal.emuls	542,1	gaji	----	fiTxi da wyal.emuls	224,5	h=3,0 m
2	kibisujredi	keramogranti	18,9+16,8+18,9=54,6	gaji	----	fiTxi da wyal.emuls	167,1	gaji	----	fiTxi da wyal.emuls	54,6	h=3,0 m
erT oTaxiani 31,03 m2												
3	holi	Iaminati	2,85	gaji	----	fiTxi da wyal.emuls	20,4	----	gaji	fiTxi da wyal.emuls	2,85	h=3,0 m
4	saerTo oTaxi	Iaminati	16,33	gaji	----	fiTxi da wyal.emuls	43,8	----	gaji	fiTxi da wyal.emuls	16,33	h=3,0 m
5	samzareulo	keramikufila	8,22	gaji qv.cem	31,5 1,32	fiTxi.wy.em kafeli	31,5 1,32	----	gaji	fiTxi da wyal.emuls	8,22	h=3,0 m
6	sankvanZi WC	keramikufila	3,63	qviSa.cem.	20,8	kafeli	20,8	----	plastiki	----	3,63	h=2,60 m
or oTaxiani 47,45 m2												
7	holi	Iaminati	2,85	gaji	----	fiTxi da wyal.emuls	20,4	----	gaji	fiTxi da wyal.emuls	2,85	h=3,0 m
8	saerTo oTaxi	Iaminati	16,33	gaji	----	fiTxi da wyal.emuls	39,3	----	gaji	fiTxi da wyal.emuls	16,33	h=3,0 m
9	saZinebeli	Iaminati	16,42	gaji	----	fiTxi da wyal.emuls	49,5	----	gaji	fiTxi da wyal.emuls	16,42	h=3,0 m
10	samzareulo	keramikufila	8,22	gaji qv.cem	31,5 1,32	fiTxi.wy.em kafeli	31,5 1,32	----	gaji	fiTxi da wyal.emuls	8,22	h=3,0 m
11	sankvanZi WC	keramikufila	3,63	qviSa.cem.	20,8	kafeli	20,8	----	plastiki	----	3,63	h=2,60 m
or oTaxiani 52,36 m2												
12	holi	Iaminati	4,72	gaji	----	fiTxi da wyal.emuls	27,9	----	gaji	fiTxi da wyal.emuls	4,72	h=3,0 m
13	saerTo oTaxi	Iaminati	19,64	gaji	----	fiTxi da wyal.emuls	57,3	----	gaji	fiTxi da wyal.emuls	19,64	h=3,0 m
14	saZinebeli	Iaminati	13,2	gaji	----	fiTxi da wyal.emuls	43,8	----	gaji	fiTxi da wyal.emuls	13,2	h=3,0 m
15	samzareulo	keramikufila	11,2	gaji qv.cem	41,9 1,32	fiTxi.wy.em kafeli	41,9 1,32	----	gaji	fiTxi da wyal.emuls	11,2	h=3,0 m
16	sankvanZi WC	keramikufila	3,6	qviSa.cem.	20,8	kafeli	20,8	----	plastiki	----	3,6	h=2,60 m
erT oTaxiani 39,8 m2												
17	holi	Iaminati	8,38	gaji	----	fiTxi da wyal.emuls	42,6	----	gaji	fiTxi da wyal.emuls	8,38	h=3,0 m
18	saerTo oTaxi	Iaminati	17,36	gaji	----	fiTxi da wyal.emuls	52,2	----	gaji	fiTxi da wyal.emuls	17,36	h=3,0 m
19	samzareulo	keramikufila	10,45	gaji qv.cem	38,0 1,32	fiTxi.wy.em kafeli	38,0 1,32	----	gaji	fiTxi da wyal.emuls	10,45	h=3,0 m
20	sankvanZi WC	keramikufila	3,6	qviSa.cem.	20,8	kafeli	20,8	----	plastiki	----	3,6	h=2,60 m
or oTaxiani 50,44 m2												
21	holi	Iaminati	5,25	gaji	----	fiTxi da wyal.emuls	30,0	----	gaji	fiTxi da wyal.emuls	5,25	h=3,0 m
22	saerTo oTaxi	Iaminati	19,71	gaji	----	fiTxi da wyal.emuls	59,4	----	gaji	fiTxi da wyal.emuls	19,71	h=3,0 m
23	saZinebeli	Iaminati	11,74	gaji	----	fiTxi da wyal.emuls	41,7	----	gaji	fiTxi da wyal.emuls	11,74	h=3,0 m
24	samzareulo	keramikufila	10,14	gaji qv.cem	40,38 1,32	fiTxi.wy.em kafeli	40,38 1,32	----	gaji	fiTxi da wyal.emuls	10,14	h=3,0 m
25	sankvanZi WC	keramikufila	3,6	qviSa.cem.	20,8	kafeli	20,8	----	plastiki	----	3,6	h=2,60 m
or oTaxiani 52,59 m2												
26	holi	Iaminati	5,25	gaji	----	fiTxi da wyal.emuls	30,0	----	gaji	fiTxi da wyal.emuls	5,25	h=3,0 m
27	saerTo oTaxi	Iaminati	21,86	gaji	----	fiTxi da wyal.emuls	52,56	----	gaji	fiTxi da wyal.emuls	21,86	h=3,0 m
28	saZinebeli	Iaminati	11,33	gaji	----	fiTxi da wyal.emuls	41,1	----	gaji	fiTxi da wyal.emuls	11,33	h=3,0 m
29	samzareulo	keramikufila	10,55	gaji qv.cem	41,0 1,32	fiTxi.wy.em kafeli	41,0 1,32	----	gaji	fiTxi da wyal.emuls	10,55	h=3,0 m
30	sankvanZi WC	keramikufila	3,6	qviSa.cem.	20,8	kafeli	20,8	----	plastiki	----	3,6	h=2,60 m

#	saTavsos dasaxel eba	iatakebi		kedl ebi da tixrebi				Weri				Seni Svna
		safaris tipi	farTm2	lesva	farTm2	damuSaveba mopirkeT.	farTm2	lesva	mopirkeT.	damuSaveba Rebva	farTm2	
1	2	3	4	5	6	7	8	9	10	11	12	13
or oTaxiani 51,65 m2												
31	holi	Iaminati	5,71	gaji	----	fiTxi da wyal.emuls	30,0	----	gaji	fiTxi da wyal.emuls	5,71	h=3,0 m
32	saerTo oTaxi	Iaminati	20,46	gaji	----	fiTxi da wyal.emuls	53,64	----	gaji	fiTxi da wyal.emuls	20,46	h=3,0 m
33	saZinebeli	Iaminati	11,74	gaji	----	fiTxi da wyal.emuls	41,7	----	gaji	fiTxi da wyal.emuls	11,74	h=3,0 m
34	samzareulo	keramikufila	10,14	gaji qv.cem	40,38 1,32	fiTxi.wy.em kafeli	40,38 1,32	----	gaji	fiTxi da wyal.emuls	10,14	h=3,0 m
35	sankvanZi WC	keramikufila	3,6	qviSa.cem.	20,8	kafeli	20,8	----	plastiki	----	3,6	h=2,60 m
or oTaxiani 52,53 m2												
36	holi	Iaminati	5,25	gaji	----	fiTxi da wyal.emuls	30,0	----	gaji	fiTxi da wyal.emuls	5,25	h=3,0 m
37	saerTo oTaxi	Iaminati	21,8	gaji	----	fiTxi da wyal.emuls	52,56	----	gaji	fiTxi da wyal.emuls	21,8	h=3,0 m
38	saZinebeli	Iaminati	11,33	gaji	----	fiTxi da wyal.emuls	41,1	----	gaji	fiTxi da wyal.emuls	11,33	h=3,0 m
39	samzareulo	keramikufila	10,55	gaji qv.cem	41,0 1,32	fiTxi.wy.em kafeli	41,0 1,32	----	gaji	fiTxi da wyal.emuls	10,55	h=3,0 m
40	sankvanZi WC	keramikufila	3,6	qviSa.cem.	20,8	kafeli	20,8	----	plastiki	----	3,6	h=2,60 m
erT oTaxiani 31,25 m2												
41	holi	Iaminati	3,71	gaji	----	fiTxi da wyal.emuls	23,88	----	gaji	fiTxi da wyal.emuls	3,71	h=3,0 m
42	saerTo oTaxi	Iaminati	19,06	gaji	----	fiTxi da wyal.emuls	61,11	----	gaji	fiTxi da wyal.emuls	19,06	h=3,0 m
43	samzareulo	keramikufila	4,88	gaji qv.cem	19,23 1,32	fiTxi.wy.em kafeli	19,23 1,32	----	gaji	fiTxi da wyal.emuls	4,88	h=3,0 m
44	sankvanZi WC	keramikufila	3,6	qviSa.cem.	20,8	kafeli	20,8	----	plastiki	----	3,6	h=2,60 m
or oTaxiani 49,66 m2												
45	holi	Iaminati	5,25	gaji	----	fiTxi da wyal.emuls	30,0	----	gaji	fiTxi da wyal.emuls	5,25	h=3,0 m
46	saerTo oTaxi	Iaminati	18,93	gaji	----	fiTxi da wyal.emuls	52,44	----	gaji	fiTxi da wyal.emuls	18,93	h=3,0 m
47	saZinebeli	Iaminati	11,33	gaji	----	fiTxi da wyal.emuls	41,1	----	gaji	fiTxi da wyal.emuls	11,33	h=3,0 m
48	samzareulo	keramikufila	10,55	gaji qv.cem	41,0 1,32	fiTxi.wy.em kafeli	41,0 1,32	----	gaji	fiTxi da wyal.emuls	10,55	h=3,0 m
49	sankvanZi WC	keramikufila	3,6	qviSa.cem.	20,8	kafeli	20,8	----	plastiki	----	3,6	h=2,60 m
or oTaxiani 49,85 m2												
50	holi	Iaminati	5,25	gaji	----	fiTxi da wyal.emuls	30,0	----	gaji	fiTxi da wyal.emuls	5,25	h=3,0 m
51	saerTo oTaxi	Iaminati	19,12	gaji	----	fiTxi da wyal.emuls	57,0	----	gaji	fiTxi da wyal.emuls	19,12	h=3,0 m
52	saZinebeli	Iaminati	11,33	gaji	----	fiTxi da wyal.emuls	41,1	----	gaji	fiTxi da wyal.emuls	11,33	h=3,0 m
53	samzareulo	keramikufila	10,55	gaji qv.cem	41,0 1,32	fiTxi.wy.em kafeli	41,0 1,32	----	gaji	fiTxi da wyal.emuls	10,55	h=3,0 m
54	sankvanZi WC	keramikufila	3,6	qviSa.cem.	20,8	kafeli	20,8	----	plastiki	----	3,6	h=2,60 m

Tanandeboba	gvari	TariRi	xel mowera	q. xaSuri, saakaZis quCa#2 mdebare (yofili saavadmyofo) Senobis rekonstruqcia saxovrebel korpusad	stadia	furceli	formati
direqtori	b. dgebuaze				m.p	a - 22	A 3
arqiteqtori	e. osefaiSvili						
daamuSava	e. osefaiSvili						
Seamowma	zasl anikaSvili				masStabi		
				bl oki „a,, saTavsebis mopirkeTebis uwyisi. mesame sarTul i	-		„b.d. jgufi,,

bl oki „a,,  
saTavsebis mopirkeTebis uwyisi  
mesame sarTul i

#	saTavsos dasaxel eba	iatakebi		kedl ebi da tixrebi				Wer i				Seni Svna
		safaris tipi	far.Ti m2	I esva	far.Ti m2	damuSaveba mopirkeT.	far.Ti m2	I esva	mopirkeT.	damuSaveba Rebva	far.Ti m2	
1	2	3	4	5	6	7	8	9	10	11	12	13
or oTaxiani 50,00 m2												
55	hol i	I aminati	3,23	gaj i	----	fiTxi da wyal .emul s	22,2	----	gaj i	fiTxi da wyal .emul s	5,25	h=3,0 m
56	saerTo oTaxi	I aminati	18,84	gaj i	----	fiTxi da wyal .emul s	53,4	----	gaj i	fiTxi da wyal .emul s	18,84	h=3,0 m
57	saZinebel i	I aminati	14,88	gaj i	----	fiTxi da wyal .emul s	49,2	----	gaj i	fiTxi da wyal .emul s	14,88	h=3,0 m
58	samzar eul o	kerami kul i fila	9,45	gaj i qv. cem	36,18 1,32	fiTxi . wy.em kafel i	36,18 1,32	----	gaj i	fiTxi da wyal .emul s	9,45	h=3,0 m
59	san.kvanZi WC	kerami kul i fila	3,6	qvi Sa.cem.	20,8	kafel i	20,8	----	pl astiki	----	3,6	h=2,60 m
erT oTaxiani 40,31 m2												
60	hol i	I aminati	3,0	gaj i	----	fiTxi da wyal .emul s	21,0	----	gaj i	fiTxi da wyal .emul s	3,0	h=3,0 m
61	saerTo oTaxi	I aminati	25,46	gaj i	----	fiTxi da wyal .emul s	60,45	----	gaj i	fiTxi da wyal .emul s	25,46	h=3,0 m
62	samzar eul o	kerami kul i fila	8,22	gaj i qv. cem	31,5 1,32	fiTxi . wy.em kafel i	31,5 1,32	----	gaj i	fiTxi da wyal .emul s	8,22	h=3,0 m
63	san.kvanZi WC	kerami kul i fila	3,63	qvi Sa.cem.	20,8	kafel i	20,8	----	pl astiki	----	3,63	h=2,60 m
or oTaxiani 48,63 m2												
64	hol i	I aminati	4,63	gaj i	----	fiTxi da wyal .emul s	27,48	----	gaj i	fiTxi da wyal .emul s	4,63	h=3,0 m
65	saerTo oTaxi	I aminati	21,78	gaj i	----	fiTxi da wyal .emul s	62,64	----	gaj i	fiTxi da wyal .emul s	21,78	h=3,0 m
66	saZinebel i	I aminati	10,82	gaj i	----	fiTxi da wyal .emul s	39,48	----	gaj i	fiTxi da wyal .emul s	10,82	h=3,0 m
67	samzar eul o	kerami kul i fila	7,77	gaj i qv. cem	35,88 1,32	fiTxi . wy.em kafel i	35,88 1,32	----	gaj i	fiTxi da wyal .emul s	7,77	h=3,0 m
68	san.kvanZi WC	kerami kul i fila	3,63	qvi Sa.cem.	20,8	kafel i	20,8	----	pl astiki	----	3,63	h=2,60 m

Tanamdeboba	gvari	Tari Ri	xel mower a	q. xaSuri, saakaZis quCa#2 mdebare (yofili saavadmyofo) Senobis rekonstruqcia saxeovrebel korpusad	stadia	furcel i	formati
di reqtori	b. dgebuaZe				mp	a - 23	A 3
arqi teqtori	e. osefai Svi li						
daamuSava	e. osefai Svi li						
Seamowma	zasl anikaSvi li			bl oki „a,, saTavsebis mopirkeTebis uwyisi mesame sarTul i.	masStabi		„b.d. jgufi ,,
					-		

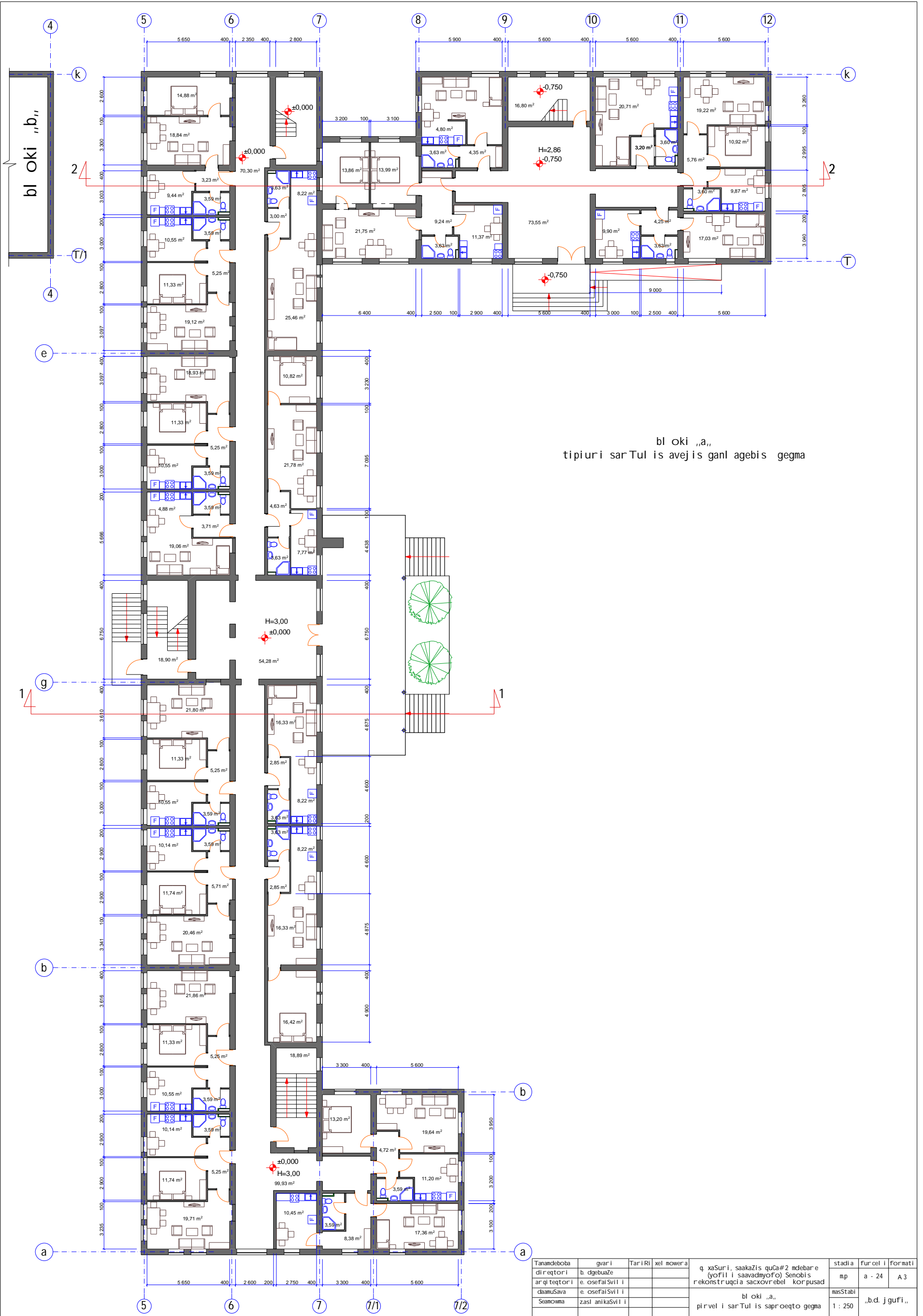

ბილიკი „ა“,  
ტიპური სართლის ავეჯის განლაგების გეგმა

თანამდებობა	გვარი	თარიღი	ხელმოწერა	კვალი	სტადია	ფურცელი	ფორმატი
დირექტორი	ბ. დგებუაძე			კვალი	მპ	ა - 24	A3
არქიტექტორი	ე. ოსეფაშვილი			კვალი			
დაამუშავა	ე. ოსეფაშვილი				მასშტაბი		
შეამოწმა	ზაზა ანაკაშვილი				1 : 250	„ბ.დ. ჯგუფი“	

kibis gegma

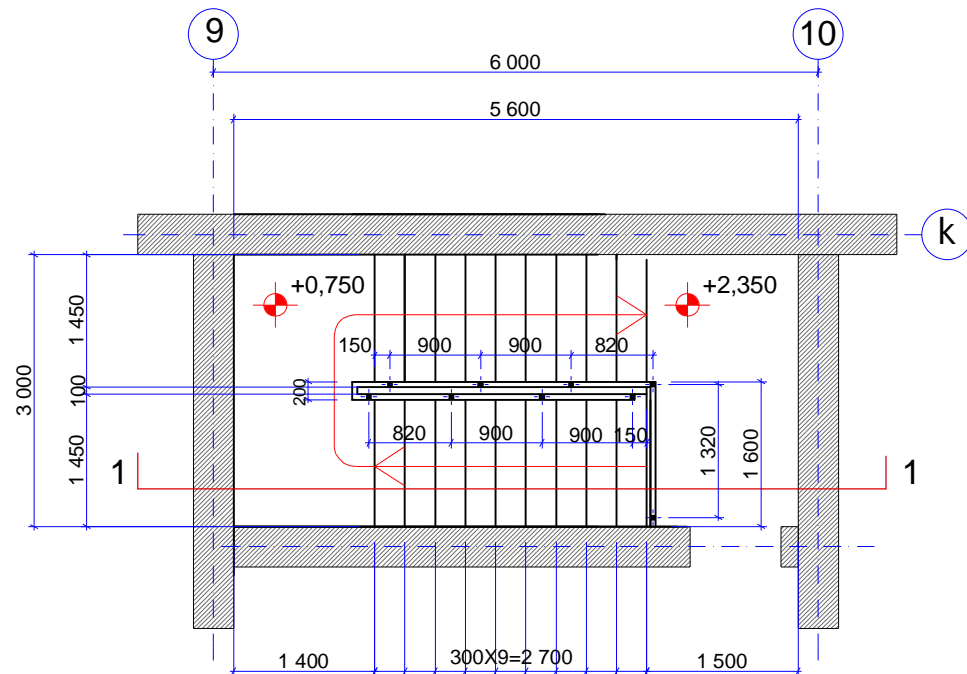

kibis mowyobis detal i

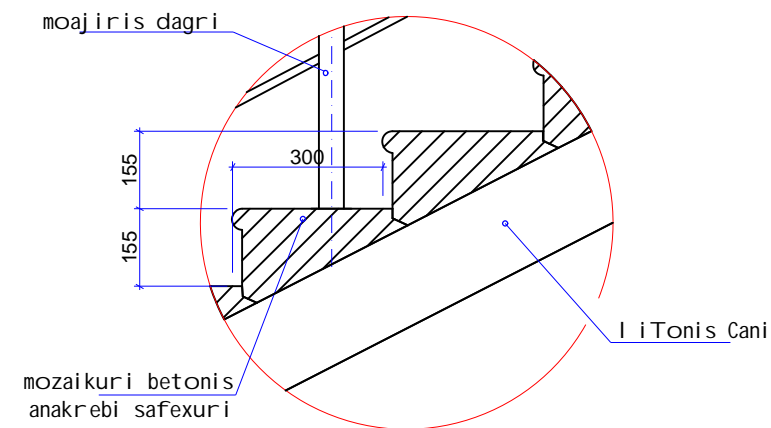

moajiris detal i

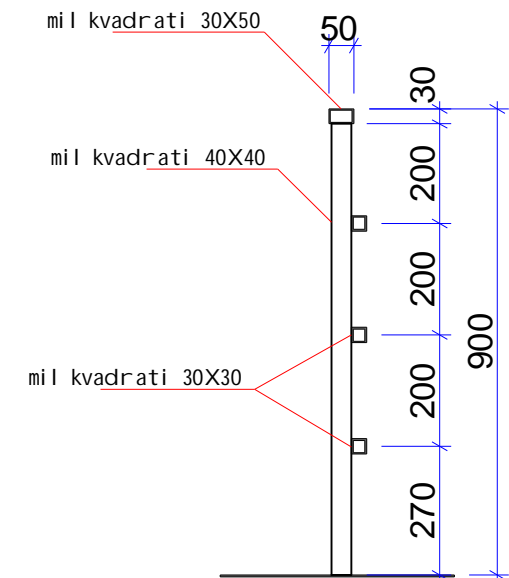

Wrili 1 - 1

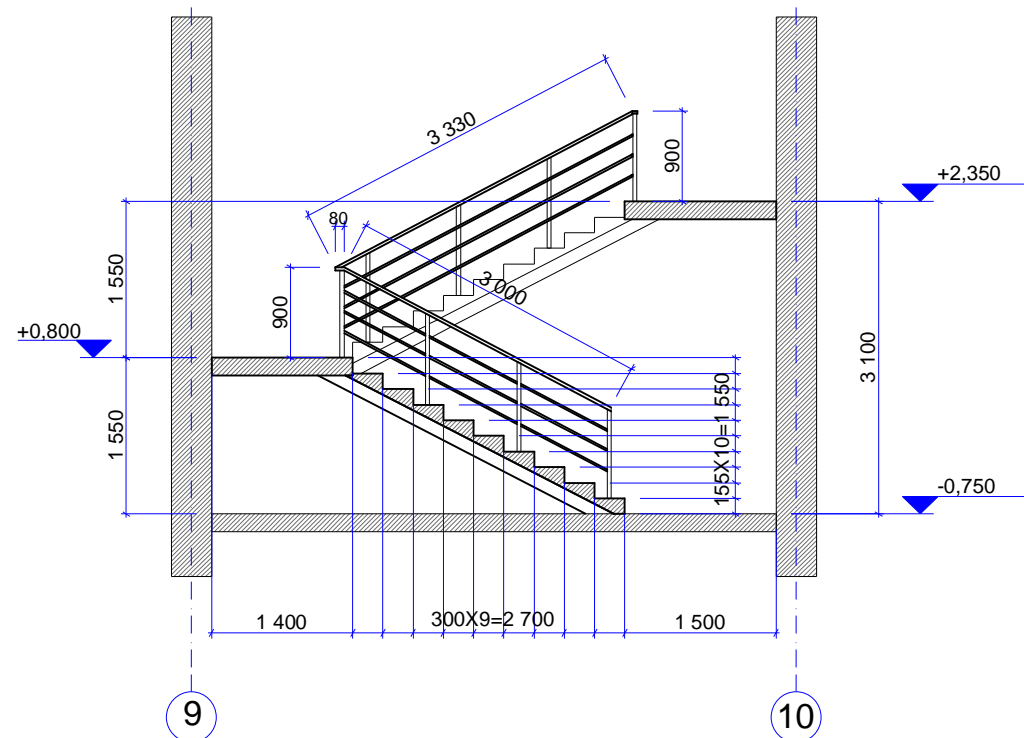

moajiris masalis saproeqto raodenoba

- dgari \_ mil kvadrati 40X40 - 870 mm - 9 cali - 7,83 grZ.m
- saxel uri \_ mil kvadrati 30X50 - 8,21 grZ.m
- rikuli \_ mil kvadrati 30X30 - 24,63 grZ.m

- \_ moajirebi damzaddes Savi liTonis masalisagan.
- \_ nakeToba, montaJis dasrul ebis Semdeg, damuSavdes antikoroziumi grunTid a SeiRebos RAL 7005 feris naxebrad priala saRebaviT.
- \_ safexurebad gaTval iswinebul ia anakrebi, mozaikuri betonis safexurebi safexuris zomebi: simaRi e - 155 mm; sigane - 300 mm; sigrZe - 1450 mm \_ 18 cali
- \_ kibis konstruqciis mowyoba ixile konstruqciul nawil Si.

Senobis yvel a Sida kibeze damontaJdes axali moajirebi (4 kibisaTvis) moajirebis masalis saproeqto raodenoba

- dgari \_ mil kvadrati 40X40 - 870 mm - 80 cali - 69,6 grZ.m
- saxel uri \_ mil kvadrati 30X50 - 75,7 grZ.m
- rikuli \_ mil kvadrati 30X30 - 227,1 grZ.m

Tanamdeboba	gvari	TariRi	xel mowera	stadia	furceli	formati
direqtori	b. dgebuaze			mp	a - 25	A 3
arqiteqtori	e. osefaiSvili					
daamuSava	e. osefaiSvili			masStabi		
Seamowma	zasl anikaSvili			1 : 50		„b.d. jgufi „
q. xaSuri, saakaZis quCa#2 mdebare (yofil i saavadmyofo) Senobis rekonstruqcia saxovrebel korpusad						
or sarTulian SenobaSi Sida kibis mowyoba						

ბლოკი „ბ„  
გარე კიბის და პანდუსის მოწყობა

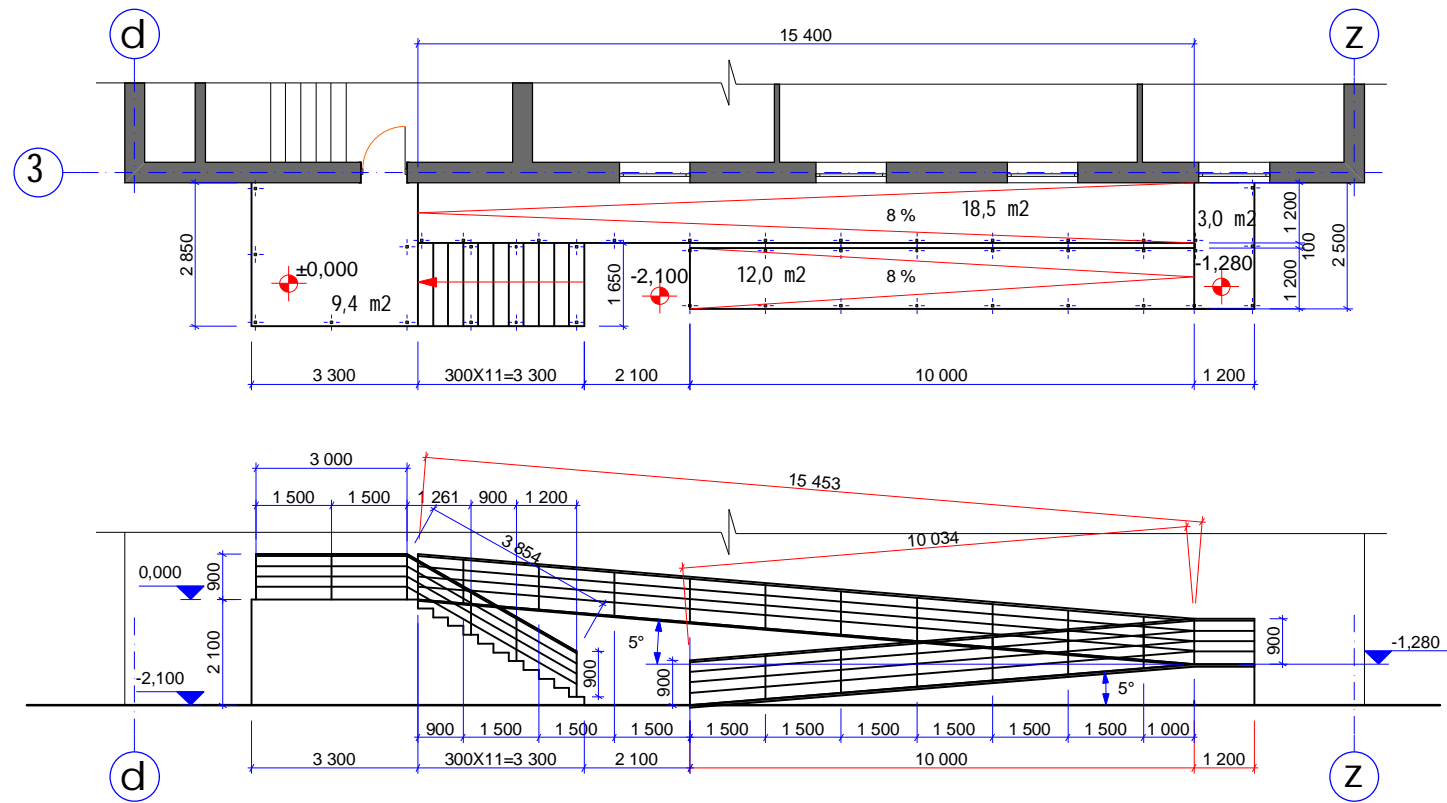

მოაჯირის მასალის რაოდენობა

დგარი \_ მილ კვადრათი 40X40 - 870 მმ - 10 ცალი - 37,41 გრ.ზ.მ  
 სახელური \_ მილ კვადრათი 30X50 - 52,80 გრ.ზ.მ  
 რიკული \_ მილ კვადრათი 30X30 - 158,40 გრ.ზ.მ

მოსაპირკეტებელი მასალის რაოდენობა

ბილიკის და ბაჟის საფარი \_ ბეტონის მოზაიკა. ფილა - 42,9 მ<sup>2</sup>  
 საფეხურები \_ ბეტონის მოზაიკა. ფილა - 300X1650 მმ - 11 ცალი - 5,5 მ<sup>2</sup>

ბლოკი „ა„  
გარე კიბის და პანდუსის მოწყობა

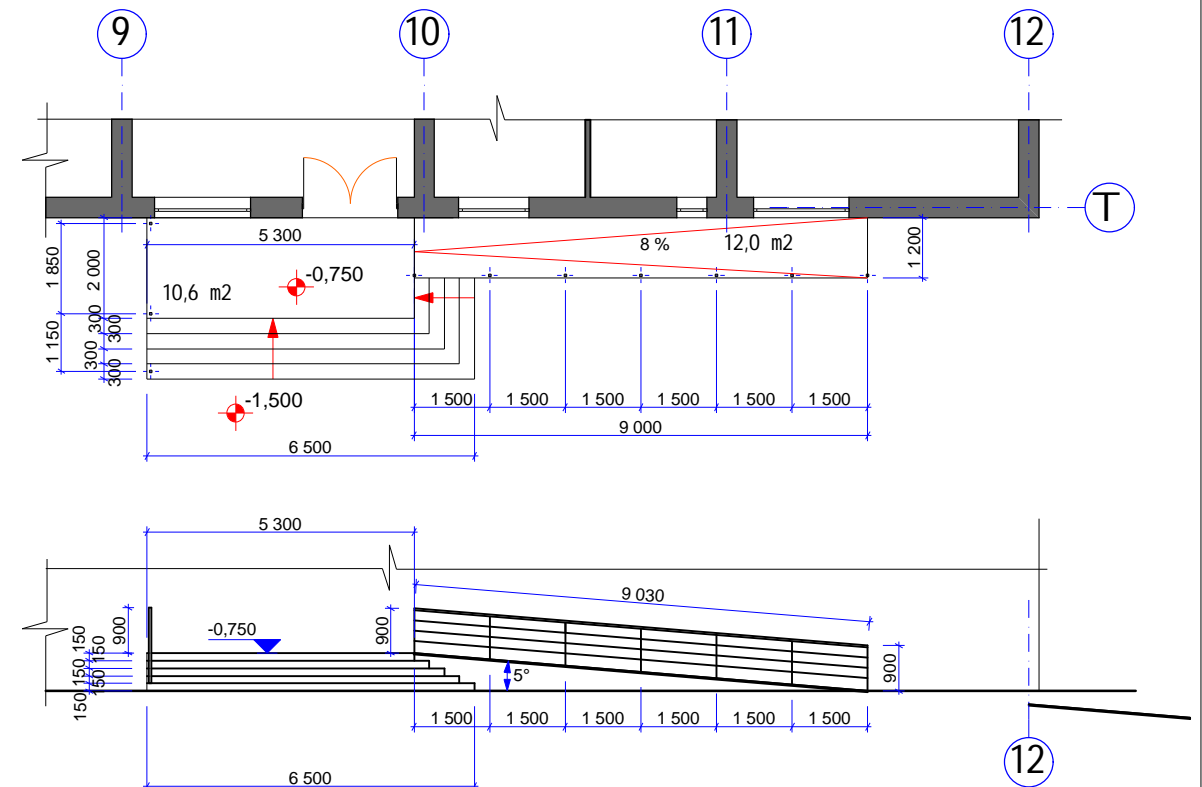

მოაჯირის მასალის რაოდენობა

დგარი \_ მილ კვადრათი 40X40 - 870 მმ - 10 ცალი - 8,70 გრ.ზ.მ  
 სახელური \_ მილ კვადრათი 30X50 - 12,25 გრ.ზ.მ  
 რიკული \_ მილ კვადრათი 30X30 - 36,70 გრ.ზ.მ

მოსაპირკეტებელი მასალის რაოდენობა

ბილიკის და ბაჟის საფარი \_ ბეტონის მოზაიკა. ფილა - 22,6 მ<sup>2</sup>  
 საფეხურები \_ ბეტონის მოზაიკა. საფეხურები - 150X300 მმ - 36,5 გრ.ზ.მ

მოაჯირის დეტალი

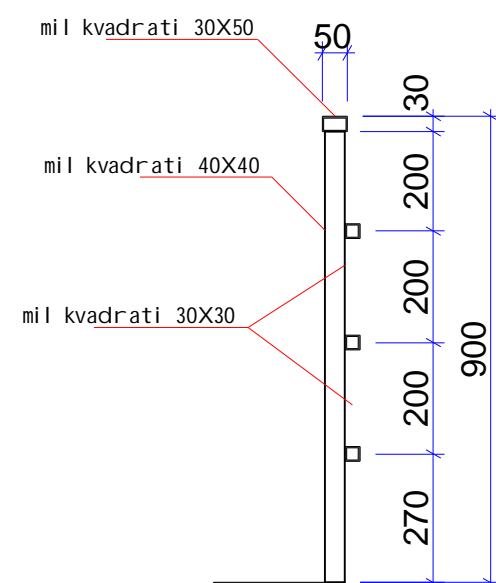

- \_ მოაჯირები დამზადდეს სავალი ბეტონის მასალისგან.
- \_ ნაკეთობა, მონტაჟის დასრულების შემდეგ, დამსავდეს ანტიკოროზიული გრუნტი და Seirebos RAL 7005 ფერის ნახევრად პრიალა სარეზავი.
- \_ მოაჯირის დეტალი იქნეს ფურცელზე ა-
- \_ პანდუსის და კიბის მზიდი ელემენტების მოწყობა იქნეს კონსტრუქციულ ნაწილსი.

თანამდებობა	გვარი	თარიღი	ხელმოწერა	სტადია	ფურცელი	ფორმატი
დირექტორი	ბ. დგებუაძე			მ.პ.	ა - 26	A3
არქიტექტორი	ე. ოსეფაშვილი			მასშტაბი		
დაამუშავა	ე. ოსეფაშვილი			1 : 150		
სამუშაო	ზასნიანიშვილი					„ბ.დ. ჯგუფი“
კიბების და პანდუსის მოწყობა						

bl oki „a,,  
gare kibis da pandusis mowyoba

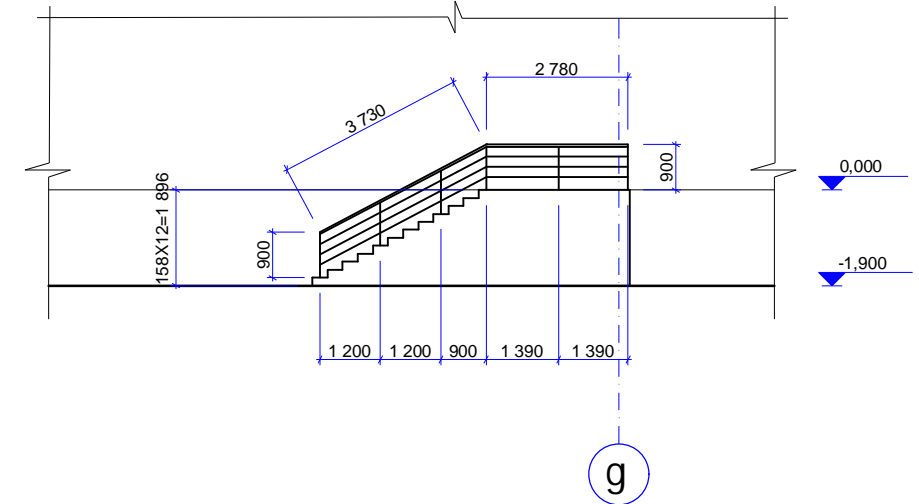
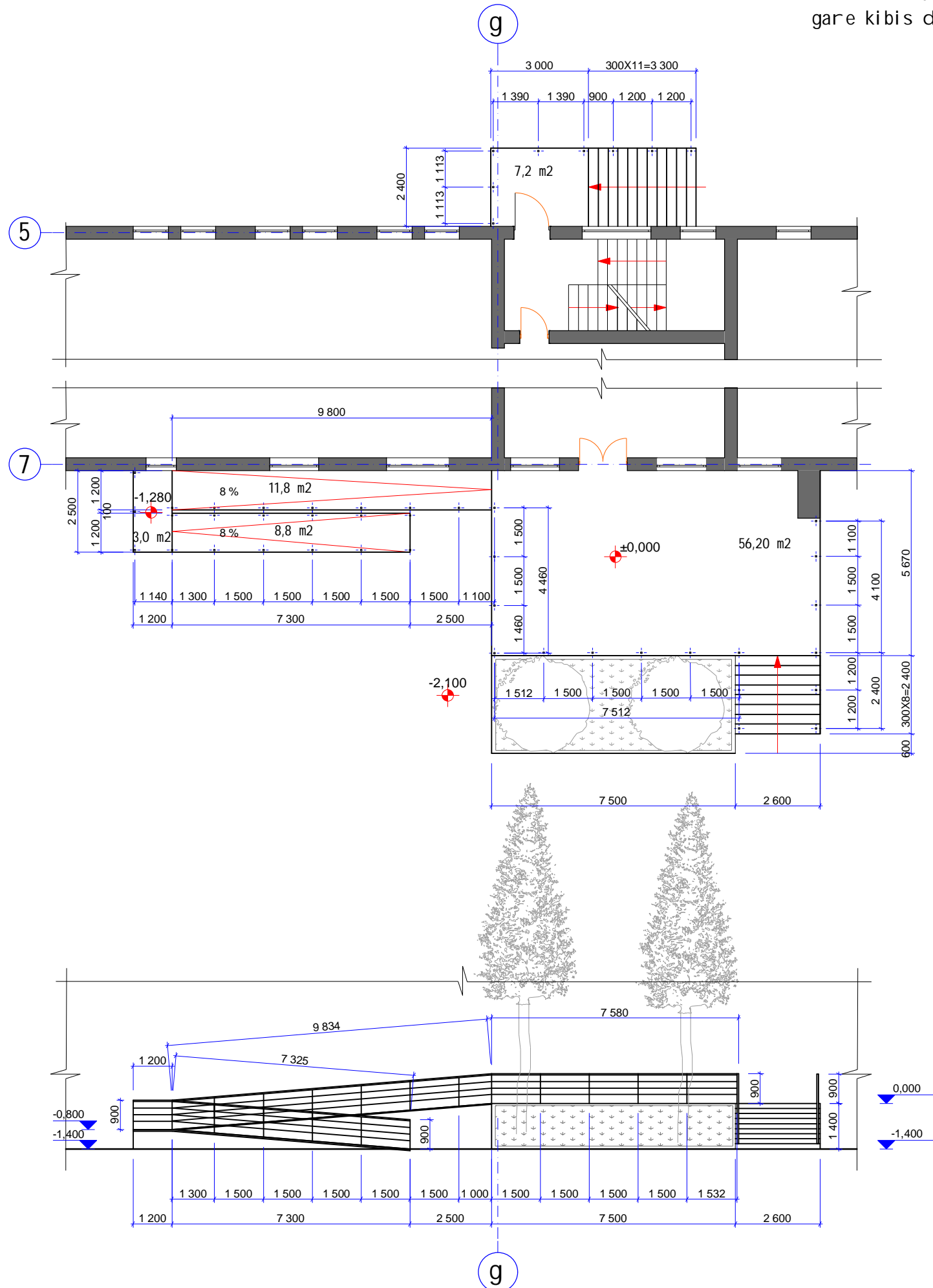

moajiris masal is raodenoba

dgari \_ mil kvadrati 40X40 - 870 mm - 8 cali - 7,00 grZ.m  
saxel uri \_ mil kvadrati 30X50 - 9,0 grZ.m  
rikul i \_ mil kvadrati 30X30 - 27,0 grZ.m

mosapirkeTebel i masal is raodenoba

baqnis safari \_ betonis mozaik. fil a - 7,2 m2  
safexurebi \_ betonis mozaik. safexuri - 158X300 mm - 11 cali - 26,4 grZ.m

moajiris masal is raodenoba

dgari \_ mil kvadrati 40X40 - 870 mm - 39 cali - 33,9 grZ.m  
saxel uri \_ mil kvadrati 30X50 - 49,30 grZ.m  
rikul i \_ mil kvadrati 30X30 - 147,90 grZ.m

mosapirkeTebel i masal is raodenoba

bil ikis da baqnis safari \_ betonis mozaik. fil a - 79,8 m2  
safexurebi \_ betonis mozaik. safexuri - 155X300 mm - 8 cali - 20,8 grZ.m

- \_ moajirebi damzaddes Savi I iiTonis masal isagan.
- \_ nakeToba, montaJis dasrul ebis Semdeg, damuSavdes antikoroziiul i grunTiT da SeiRebos RAL 7005 feris naxeVrad prial a saRebaviT.
- \_ moajiris detal i ixil e furcel ze a -
- \_ arsebul i kibebis konstruqias Cautar des gamagrebiTi samuSaoebi da damontaJdes axal i safexurebi.
- \_ pandusis da kibis mzidi el ementebis mowyoba ixil e konstruqciul nawil Si.

Tanamdeboba	gvari	Tari Ri	xel mowera	stadia	furcel i	formati
dirqtori	b. dgebuaze			mp	a - 27	A 3
arqiteqtori	e. osefaiSvili			masStabi		
daamuSava	e. osefaiSvili			1 : 150		„b.d. jgufi,,
Seamowma	z.asl anikaSvili					

bl oki „b„

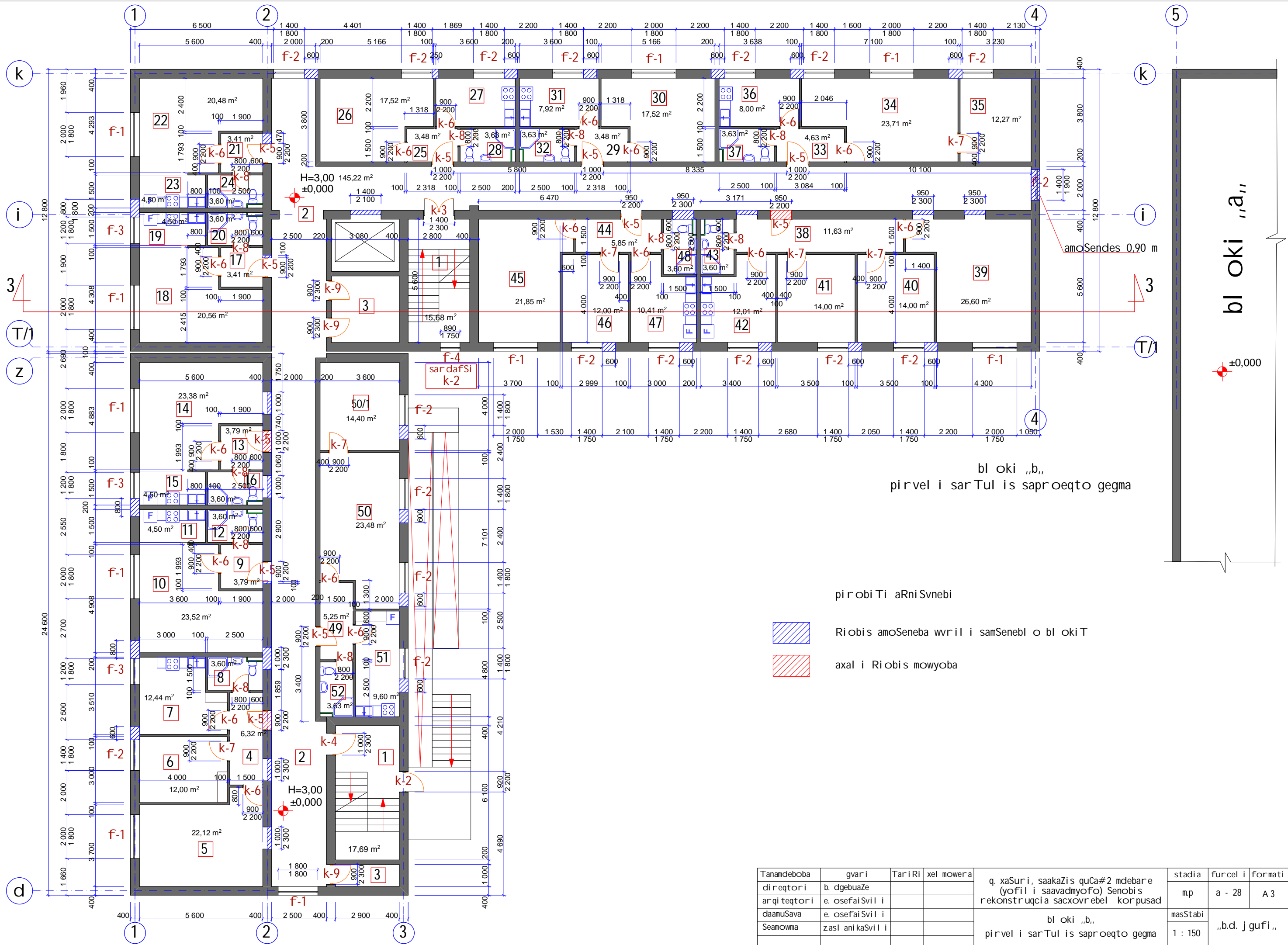



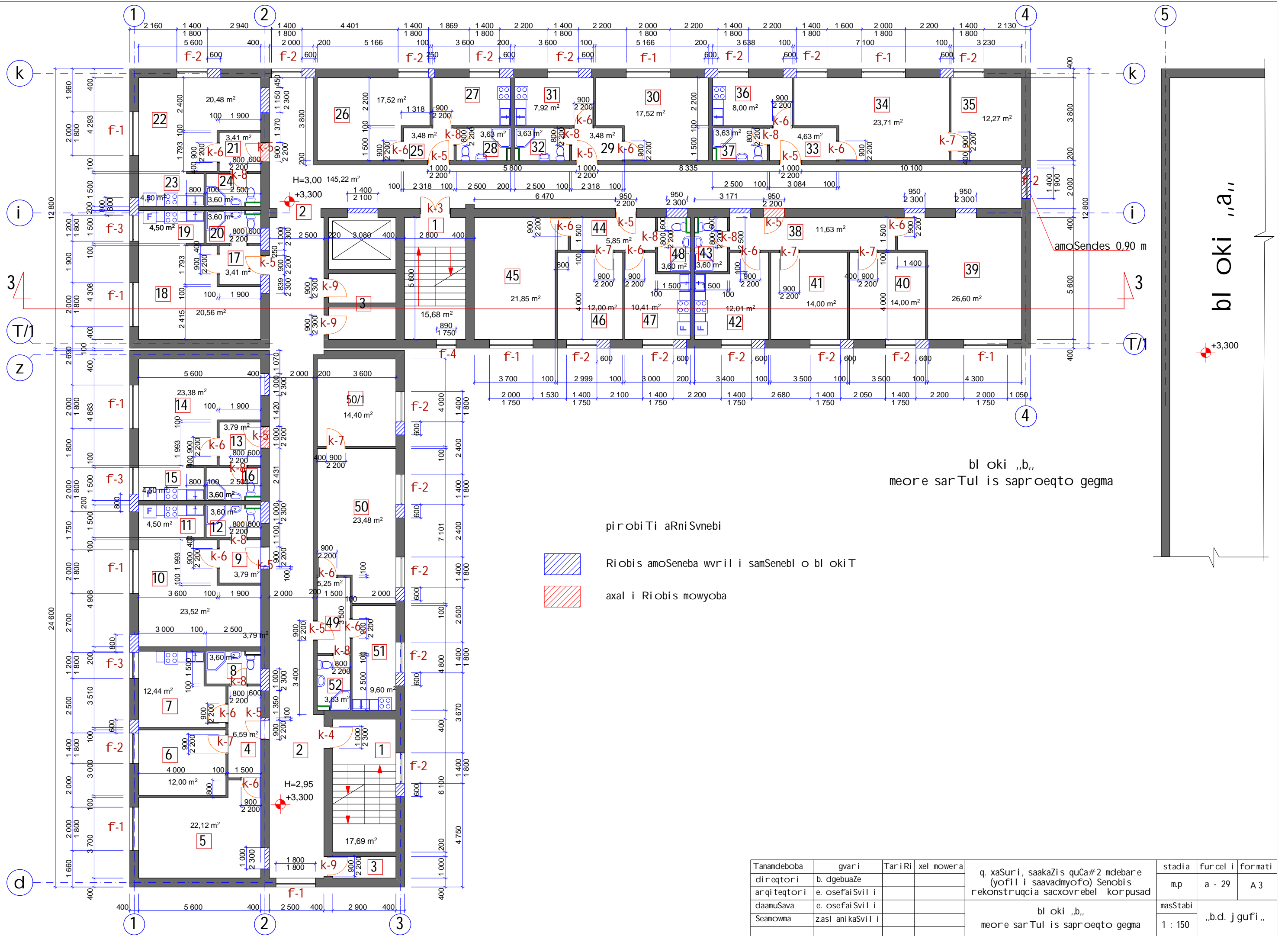

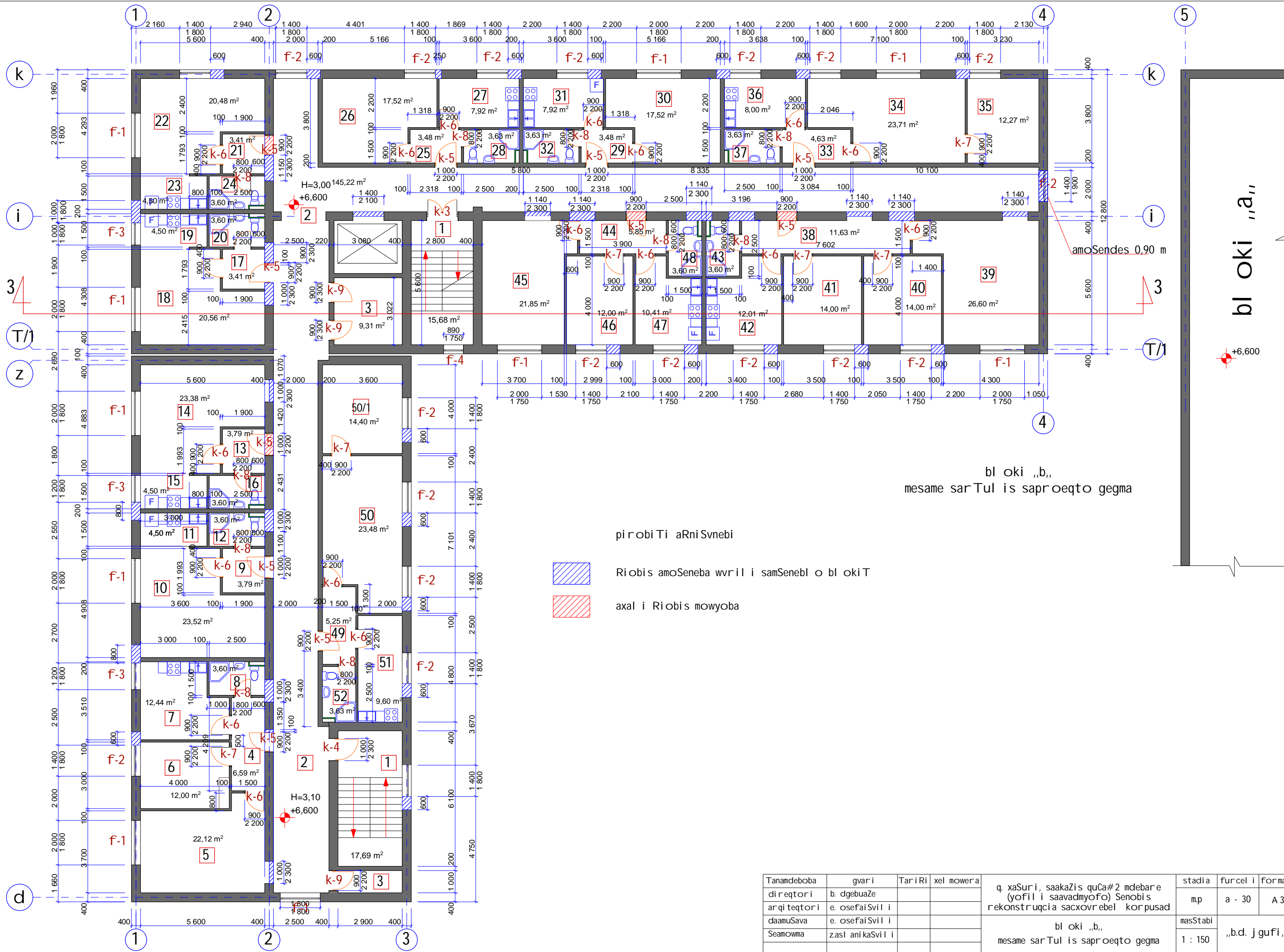

pi robi Ti aRni Svnebi

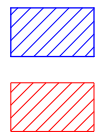

Riobis amoSeneba wril i samSenebl o bl okiT

axal i Riobis mowyoba

bl oki „b,,  
mesame sarTul is saproeqto gegma

Tanamdeboba	gvari	Tari Ri	xel mower a	stadia	furcel i	formati
dir eqtori	b. dgebuaze			mp	a - 30	A 3
ar qitegtori	e. osefai Svili					
daamuSava	e. osefai Svili					
Seamowma	zasl anika Svili			masStabi		
				1 : 150		„b.d. j gufi,,

q. xaSuri, saakaZis quCa#2 mdebare  
(yofil i saavadmyoFo) Senobis  
rekonstruqcia sacxovrebel korpusad

bl oki „b,,  
mesame sarTul is saproeqto gegma

fasadi RerZebSi 1 - 4

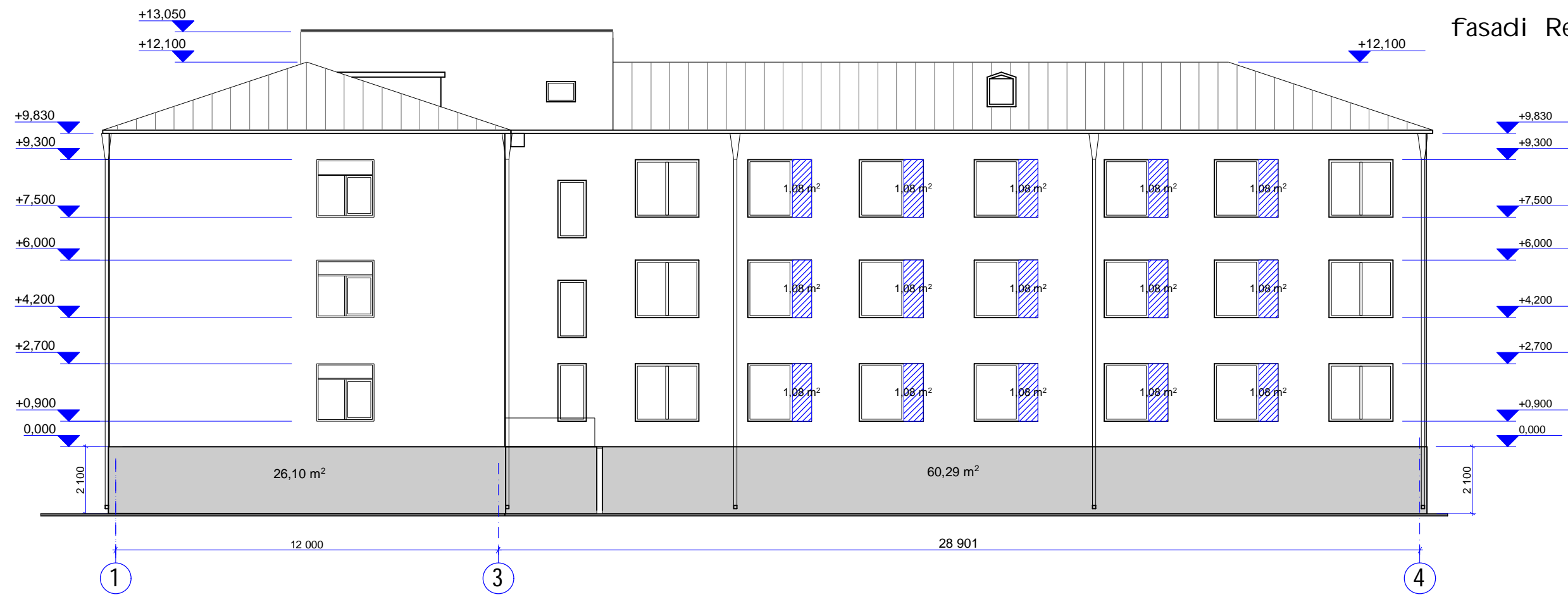

fasadi RerZebSi 4 - 1

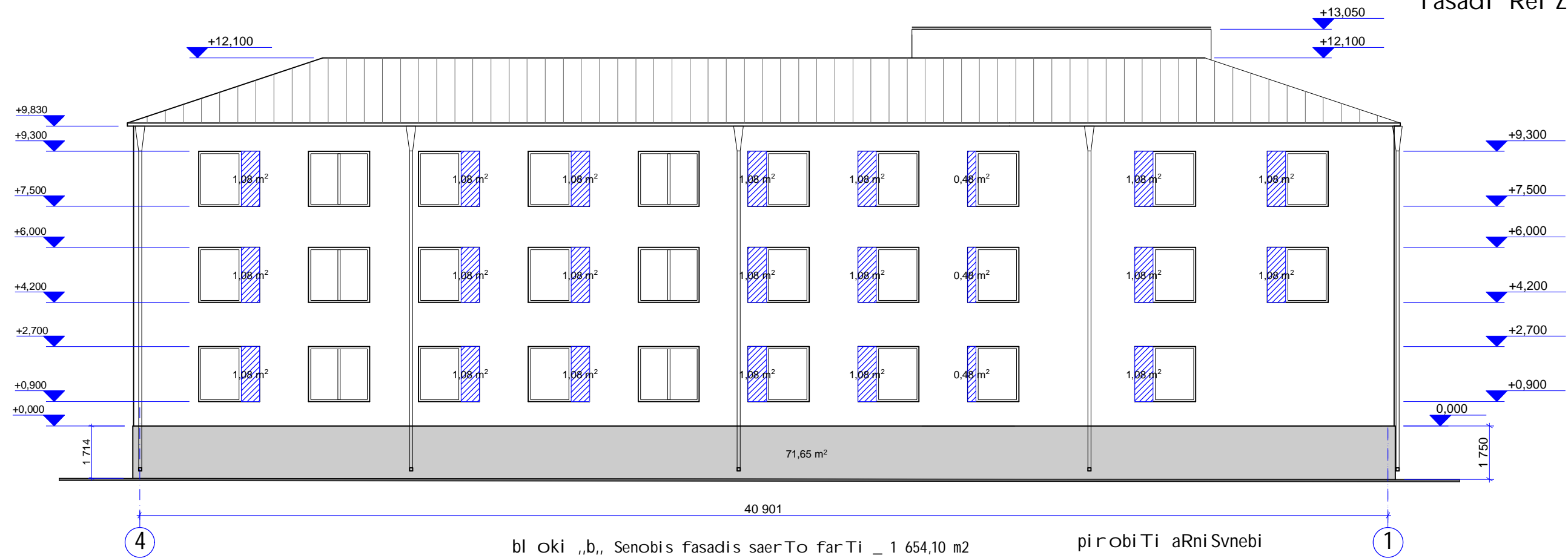

ბლოკი „ბ„ სენობის ფასადის საერთო ფართობი \_ 1 654,10 მ<sup>2</sup>  
მატ სორის:

პრობლემატიკის სფერო

 რიობის ამოსენების ვარიანტების გამოყენების შესახებ

ფერი - CAPAROL - Jura 50 L80 . C2 . H92

 რუხი ფერის კედლის ფართობი \_ 296,60 მ<sup>2</sup>

ფერი - CAPAROL - Off White 50 L94 . C3 . H242

 თეთრი ფერის კედლის ფართობი \_ 1 357,50 მ<sup>2</sup>

ფასადების ფართობიდან რიობის ფართობი გამოკლებულია

Tanamdeboba	გვარი	თარიღი	ხელმოწერა	q. xasuri, saakazis quca#2 mdebare (yofil i saavadmyofo) Senobis rekonstruqcia saxovrebel korpusad	stadia	furceli	formati
დირექტორი	ბ. დგებუაძე			ბლოკი „ბ„ ფასადი RerZebSi 1 - 4; 4 - 1	mp	a - 31	A 3
არქიტექტორი	ე. ოსეფაშვილი				masStabi		
დაამუშავა	ე. ოსეფაშვილი				1 : 150		„ბ.დ. ჯგუფი„
სეანოვმა	ზასიანიკაშვილი						

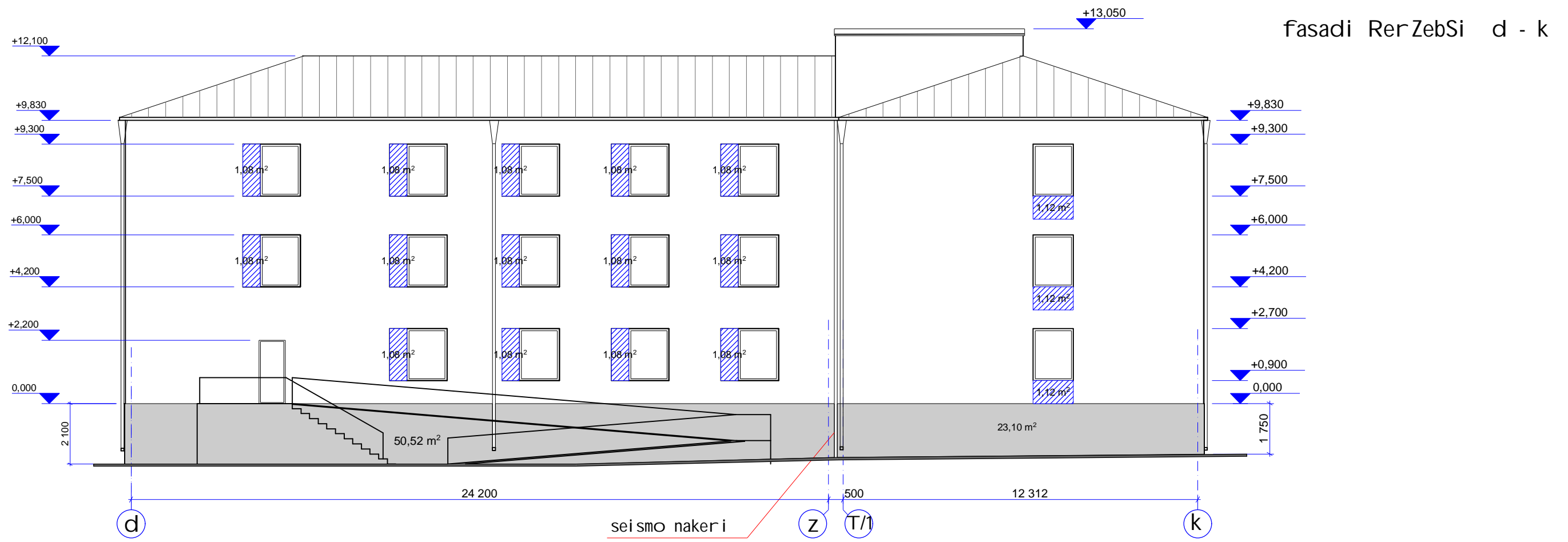
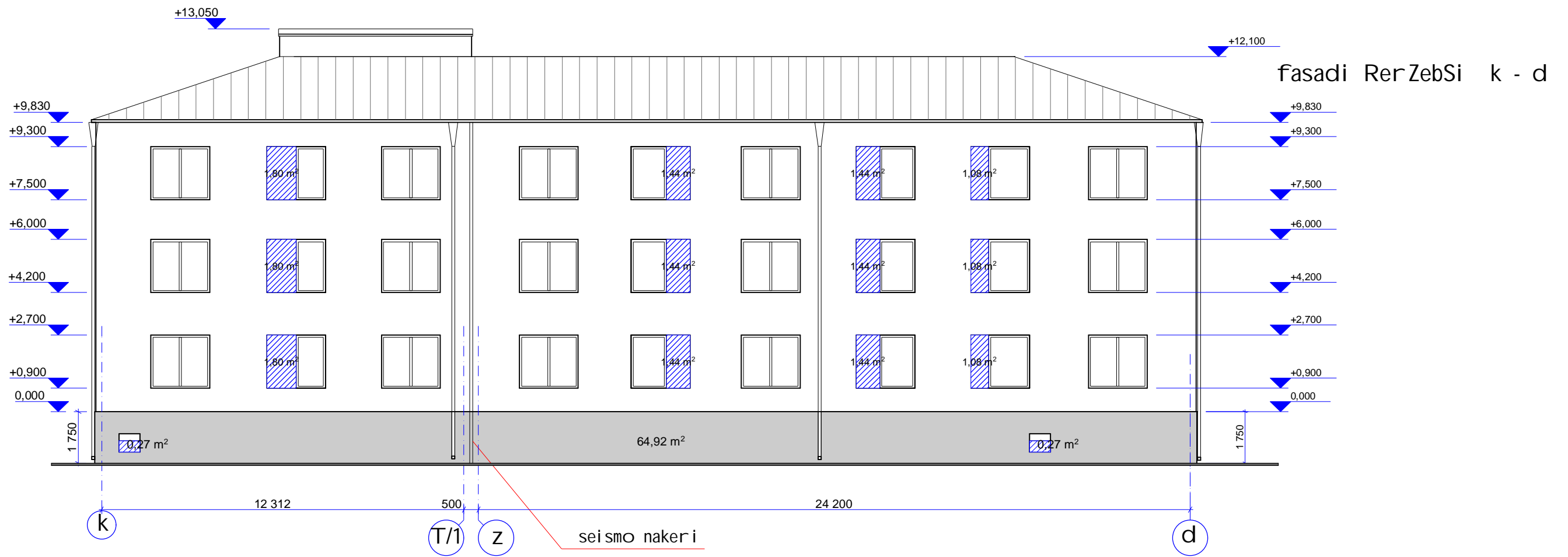

პირობითი არჩევანი

 რიობის ამოწმების ვარიანტების სანახაობრივი

Tanamdeboba	gvari	TariRi	xel mowera	stadia	furceli	formati
დირექტორი	ბ. დგებუაძე			mp	a - 32	A 3
არქიტექტორი	ე. ოსეფაშვილი			masStabi		
დაამუშავა	ე. ოსეფაშვილი			1 : 150		
შეამოწმა	ზასნიანიშვილი					
ბ. დგებუაძე, სააკაძის ქუჩა #2 მდებარე (ყოფილი საავადმყოფო) სენობის რეკონსტრუქციის საპროექტო კორპუსად				„ბ. დგებუაძე“		
fasadi RerZebSi k - d; d - k				„ბ. დგებუაძე“		

Wril i 3 - 3

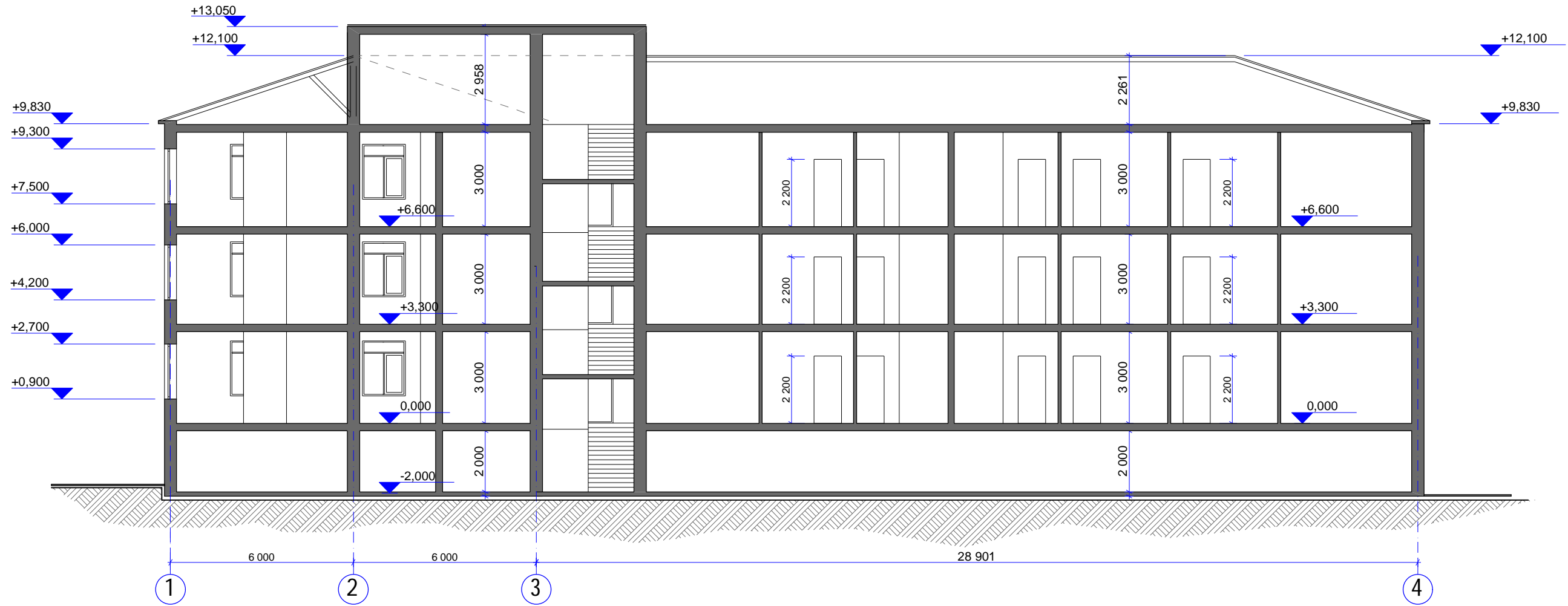

Tanamdeboba	gvari	Tari Ri	xel mowera	stadia	furcel i	formati
di reqtori	b. dgebuaZe			mp	a - 33	A 3
arqi teqtori	e. osefaiSvil i			masStabi	„b.d. jgufi,,	
daamuSava	e. osefaiSvil i			1 : 150		
Seamowma	zasi anikaSvil i					

q. xaSuri, saakaZis quCa#2 mdebare (yofil i saavadmyofo) Senobis rekonstrukcia sacxovrebel korpusad

bl oki „b,,  
Wril i 3 - 3

kar-fanj r is specifikacia

marka	karis zoma mm.		masala	tipi	feri	raodenoba / cali			farTi m2		saketi s tipi	Seni Svna
	sigane	simaRI e				gaReba marcxena	gaReba marj vena	sul	erTis	sul		
pirveli sarTuli												
k - 2	920	2200	li Toni	yru	SeRebi li RAL 7030	2	—	2	2,02	4,04	saxel uri	zRurbl iT
k - 3	1400	2200	„m.d.f.,	yru fr amugi T	SeRebi li RAL 7030	—	—	—	3,22	3,22	saxel uri	zRurbl is gareSe
k - 4	1000	2200	„m.d.f.,	Seminul i	SeRebi li RAL 7030	—	1	1	2,3	2,3	saxel uri	zRurbl is gareSe
k - 5	900	2200	li Toni	yru	SeRebi li	5	6	11	1,98	21,78	saxel uri gasaRebi T	zRurbl iT
k - 6	900	2200	„m.d.f.,	Seminul i	xis faqtur.	8	10	18	1,98	35,64	saxel uri	zRurbl is gareSe
k - 7	900	2200	„m.d.f.,	yru	xis faqtur.	4	2	6	1,98	11,88	saxel uri gasaRebi T	zRurbl is gareSe
k - 8	800	2200	metal . pl ast.	yru	TeTri	6	5	11	1,76	19,36	saxel uri WC saketi	zRurbl iT
k - 9	900	2300	„m.d.f.,	yru	SeRebi li RAL 7030	6	5	3	2,07	6,21	saxel uri gasaRebi T	zRurbl iT
f - 1	2000	1800	metal . pl ast.	mi na paketi	TeTri	—	—	8	3,6	28,8	saxel uri standar t.	—
f - 2	1400	1800	metal . pl ast.	mi na paketi	TeTri	—	—	19	2,52	47,88	saxel uri standar t.	—
f - 3	1200	1800	metal . pl ast.	mi na paketi	TeTri	—	—	3	2,16	6,48	saxel uri standar t.	—
f - 4	900	1800	metal . pl ast.	mi na paketi	TeTri	—	—	1	1,62	1,62	uZravi	—
meore sarTuli												
k - 3	1400	2200	„m.d.f.,	yru fr amugi T	SeRebi li RAL 7030	—	—	—	3,22	3,22	saxel uri	zRurbl is gareSe
k - 4	1000	2300	„m.d.f.,	Seminul i	SeRebi li RAL 7030	—	1	1	2,3	2,3	saxel uri	zRurbl is gareSe
k - 5	900	2200	li Toni	yru	SeRebi li	5	6	11	1,98	21,78	saxel uri gasaRebi T	zRurbl iT
k - 6	900	2200	„m.d.f.,	Seminul i	xis faqtur.	8	10	18	1,98	35,64	saxel uri	zRurbl is gareSe
k - 7	900	2200	„m.d.f.,	yru	xis faqtur.	4	2	6	1,98	11,88	saxel uri gasaRebi T	zRurbl is gareSe
k - 8	800	2200	metal . pl ast.	yru	TeTri	6	5	11	1,76	19,36	saxel uri WC saketi	zRurbl iT
k - 9	900	2300	„m.d.f.,	yru	SeRebi li RAL 7030	6	5	3	2,07	6,21	saxel uri gasaRebi T	zRurbl iT
f - 1	2000	1800	metal . pl ast.	mi na paketi	TeTri	—	—	8	3,6	28,8	saxel uri standar t.	—
f - 2	1400	1800	metal . pl ast.	mi na paketi	TeTri	—	—	21	2,52	52,92	saxel uri standar t.	—
f - 3	1200	1800	metal . pl ast.	mi na paketi	TeTri	—	—	3	2,16	6,48	saxel uri standar t.	—
f - 4	900	1800	metal . pl ast.	mi na paketi	TeTri	—	—	1	1,62	1,62	uZravi	—
mesame sarTuli												
k - 3	1400	2200	„m.d.f.,	yru fr amugi T	SeRebi li RAL 7030	—	—	—	3,22	3,22	saxel uri	zRurbl is gareSe
k - 4	1000	2200	„m.d.f.,	Seminul i	SeRebi li RAL 7030	—	1	1	2,3	2,3	saxel uri	zRurbl is gareSe
k - 5	900	2200	li Toni	yru	SeRebi li	5	6	11	1,98	21,78	saxel uri gasaRebi T	zRurbl iT
k - 6	900	2200	„m.d.f.,	Seminul i	xis faqtur.	8	10	18	1,98	35,64	saxel uri	zRurbl is gareSe
k - 7	900	2200	„m.d.f.,	yru	xis faqtur.	4	2	6	1,98	11,88	saxel uri gasaRebi T	zRurbl is gareSe
k - 8	800	2200	metal . pl ast.	yru	TeTri	6	5	11	1,76	19,36	saxel uri WC saketi	zRurbl iT
k - 9	900	2300	„m.d.f.,	yru	SeRebi li RAL 7030	6	5	3	2,07	6,21	saxel uri gasaRebi T	zRurbl iT
f - 1	2000	1800	metal . pl ast.	mi na paketi	TeTri	—	—	8	3,6	28,8	saxel uri standar t.	—
f - 2	1400	1800	metal . pl ast.	mi na paketi	TeTri	—	—	21	2,52	52,92	saxel uri standar t.	—
f - 3	1200	1800	metal . pl ast.	mi na paketi	TeTri	—	—	3	2,16	6,48	saxel uri standar t.	—
f - 4	900	1800	metal . pl ast.	mi na paketi	TeTri	—	—	1	1,62	1,62	uZravi	—

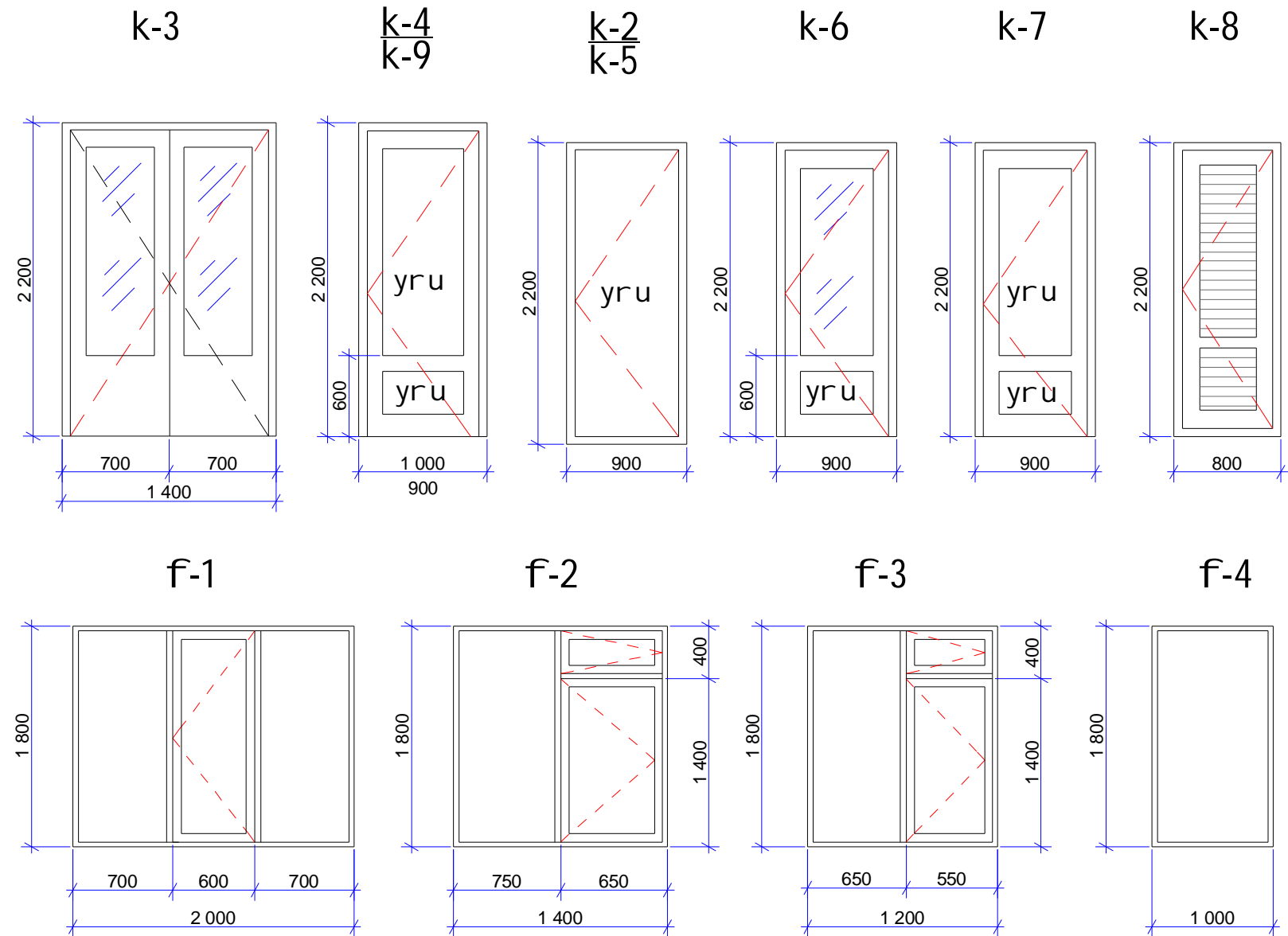

— yvel a Riobis zoma dazustdes adgil ze mwarmoebl is mier.

— yvel a SesaRebi kari SeiRebos naxe vr ad pri al a saRebavi T.

— li Toni s gare kari k-2 damzaddes SuaSi Tboizol acii T.

— binaSi Sesasvl el i kari k - 5 gaTval iswinebul ia mza nakeToba (Cinuri warmoebl is) yavisferi Seferil obi T.

— tixrebSi mdebare „m.d.f.,-s yvel a karze damzaddes da damontaJdes igive masal is sapire da ferdil ebi.

— fanj rebisaTvis damontaJdes pl astmasis masal is spec. profil is rafa TeTri feris. saerTo sigrZe - 144,10 grZm

— fanj rebs gareT damontaJdes moTuTiebul i Tunuqis wyal amridi saerTo farTiT - 33,20 m2

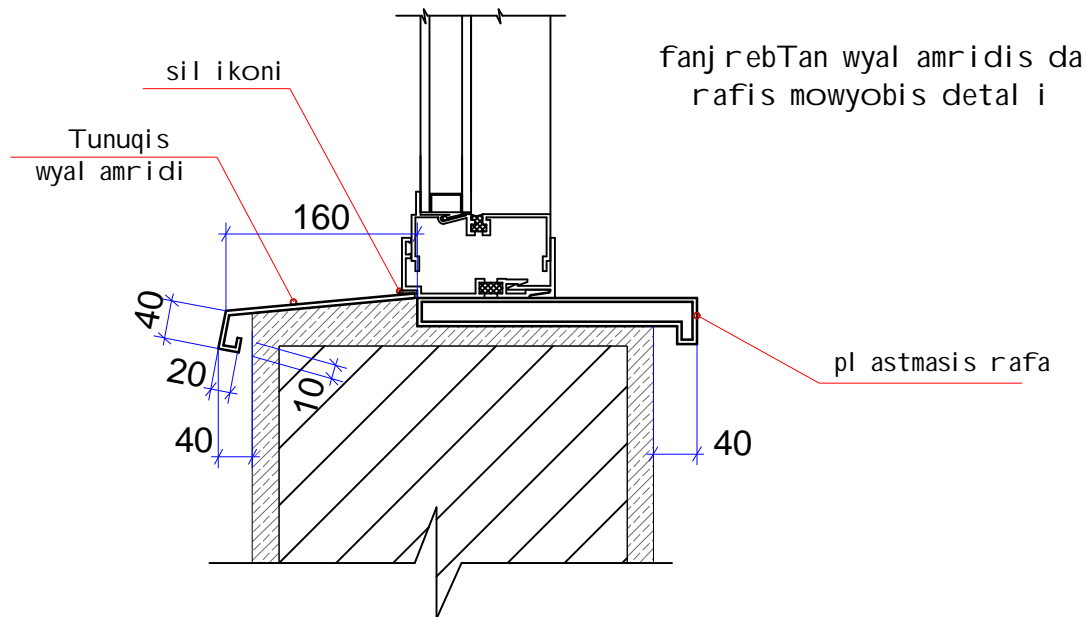

Tanamdeboba	gvari	Tari Ri	xel mower a	stadia	furcel i	formati
dir eqtori	b. dgebuaze			mp	a - 34	A 3
arqi teqtori	e. osefai Svili					
daamuSava	e. osefai Svili					
Seamowma	zasl anika Svili					
q. xaSuri, saakaZis quCa#2 mdebare (yofil i saavadmyoFo) Senobis rekonstruqcia sacxovrebel korpusad				masStabi		
bl oki „b., kar-fanj rebis tipebi da specifikacia				—		„b.d. j gufi „

bl oki „b,,  
saTavsebis mopirkeTebis uwyisi

#	saTavsaos dasaxel eba	iatakebi		kedl ebi da tixrebi				Weri				Seni Svna
		safaris tipi	farTm2	l esva	farTm2	damuSaveba mopirkeT.	farTm2	l esva	mopirkeT.	damuSaveba Rebva	farTm2	
1	2	3	4	5	6	7	8	9	10	11	12	13
<b>pirveli sarTuli</b>												
1	kibis ujredi	keramogranti	15,7+17,7=33,4	qv. cem. xsnari	----	fiTxi dawyalemul s	50,4+54,0=104,4	qv. cem. xsnari	----	fiTxi dawyalemul s	33,4	h=3,0 m
2	derefani	keramogranti	145,2	gaji	----	fiTxi dawyalemul s	439,2	gaji	----	fiTxi dawyalemul s	145,2	h=3,0 m
3	sakulnao	bet. fila	9,3+2,9=12,2	qv. cem. xsnari	----	fiTxi dawyalemul s	59,4	gaji	----	fiTxi dawyalemul s	12,2	h=3,0 m
erT oTaxiani 56,86 m2												
4	holi	laminati	6,7	gaji	----	fiTxi dawyalemul s	34,2	----	gaji	fiTxi dawyalemul s	6,7	h=3,0 m
5	saerTo oTaxi	laminati	22,12	gaji	----	fiTxi dawyalemul s	66,5	----	gaji	fiTxi dawyalemul s	22,12	h=3,0 m
6	saZinebeli	laminati	12,0	gaji	----	fiTxi dawyalemul s	42,0	----	gaji	fiTxi dawyalemul s	12,0	h=3,0 m
7	samzareulo	keramikufila	12,44	gaji qv. cem.	43,7 1,32	fiTxi wyem kafeli	43,7 1,32	----	gaji	fiTxi dawyalemul s	12,44	h=3,0 m
8	san.kvanZi WC	keramikufila	3,6	qvi Sa.cem.	20,8	kafeli	20,8	----	plastiki	----	3,6	h=2,60 m
erT oTaxiani 35,42 m2												
9	holi	laminati	3,8	gaji	----	fiTxi dawyalemul s	23,4	----	gaji	fiTxi dawyalemul s	3,8	h=3,0 m
10	saerTo oTaxi	laminati	23,52	gaji	----	fiTxi dawyalemul s	46,2	----	gaji	fiTxi dawyalemul s	23,52	h=3,0 m
11	samzareulo	keramikufila	4,5	gaji qv. cem.	19,7 1,32	fiTxi wyem kafeli	19,7 1,32	----	gaji	fiTxi dawyalemul s	4,5	h=3,0 m
12	san.kvanZi WC	keramikufila	3,6	qvi Sa.cem.	20,8	kafeli	20,8	----	plastiki	----	3,6	h=2,60 m
erT oTaxiani 35,28 m2												
13	holi	laminati	3,8	gaji	----	fiTxi dawyalemul s	23,4	----	gaji	fiTxi dawyalemul s	3,8	h=3,0 m
14	saerTo oTaxi	laminati	23,38	gaji	----	fiTxi dawyalemul s	46,0	----	gaji	fiTxi dawyalemul s	23,38	h=3,0 m
15	samzareulo	keramikufila	4,5	gaji qv. cem.	19,7 1,32	fiTxi wyem kafeli	19,7 1,32	----	gaji	fiTxi dawyalemul s	4,5	h=3,0 m
16	san.kvanZi WC	keramikufila	3,6	qvi Sa.cem.	20,8	kafeli	20,8	----	plastiki	----	3,6	h=2,60 m
erT oTaxiani 32,07 m2												
17	holi	laminati	3,41	gaji	----	fiTxi dawyalemul s	22,2	----	gaji	fiTxi dawyalemul s	3,41	h=3,0 m
18	saerTo oTaxi	laminati	20,56	gaji	----	fiTxi dawyalemul s	47,1	----	gaji	fiTxi dawyalemul s	20,56	h=3,0 m
19	samzareulo	keramikufila	4,5	gaji qv. cem.	19,7 1,32	fiTxi wyem kafeli	19,7 1,32	----	gaji	fiTxi dawyalemul s	4,5	h=3,0 m
20	san.kvanZi WC	keramikufila	3,6	qvi Sa.cem.	20,8	kafeli	20,8	----	plastiki	----	3,6	h=2,60 m

iatakebis mowyobis detal ebi

san. kvanZebi

keramikufila --- 8 mm  
webo cementis xsnari --- 4 mm  
qvi Sa-cementis moWi mva --- 30 mm  
rul on. hidroizolacia --- 8 mm  
2 fena. (bitumis mastikaze)  
qvi Sa-cementis moWi mva --- 30 mm  
wida datkepnili --- 50 mm  
arsebuli iatakis fila

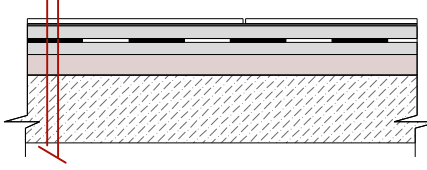

samzareulo

keramikufila --- 8 mm  
webo cementis xsnari --- 4 mm  
qvi Sa-cementis moWi mva --- 30 mm  
wida datkepnili --- 50 mm  
arsebuli iatakis fila

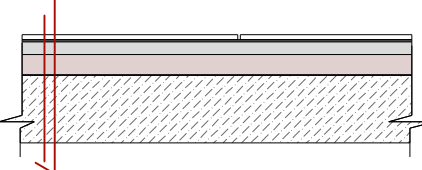

holi; saerTo oTaxi da saZinebeli

laminati --- 8 mm  
spec. xaliCa --- 4 mm  
qvi Sa-cementis moWi mva --- 30 mm  
wida datkepnili --- 50 mm  
arsebuli iatakis fila

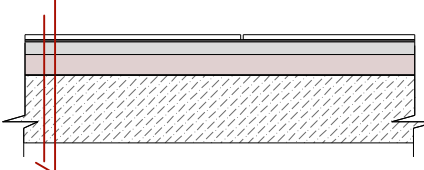

sadarbazos derefani

kerammogranti fila --- 8 mm  
webo cementis xsnari --- 4 mm  
qvi Sa-cementis moWi mva --- 30 mm  
wida datkepnili --- 50 mm  
arsebuli iatakis fila

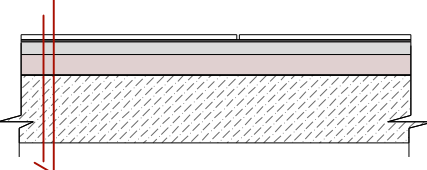

#	saTavsaos dasaxel eba	iatakebi		kedl ebi da tixrebi				Weri				Seni Svna
		safaris tipi	farTm2	l esva	farTm2	damuSaveba mopirkeT.	farTm2	l esva	mopirkeT.	damuSaveba Rebva	farTm2	
1	2	3	4	5	6	7	8	9	10	11	12	13
<b>pirveli sarTuli</b>												
erT oTaxiani 32,00 m2												
21	holi	laminati	3,41	gaji	----	fiTxi dawyalemul s	22,2	----	gaji	fiTxi dawyalemul s	3,41	h=3,0 m
22	saerTo oTaxi	laminati	20,48	gaji	----	fiTxi dawyalemul s	47,0	----	gaji	fiTxi dawyalemul s	20,48	h=3,0 m
23	samzareulo	keramikufila	4,5	gaji qv. cem.	19,7 1,32	fiTxi wyem kafeli	19,7 1,32	----	gaji	fiTxi dawyalemul s	4,5	h=3,0 m
24	san.kvanZi WC	keramikufila	3,6	qvi Sa.cem.	20,8	kafeli	20,8	----	plastiki	----	3,6	h=2,60 m
erT oTaxiani 32,55 m2												
25	holi	laminati	3,48	gaji	----	fiTxi dawyalemul s	22,3	----	gaji	fiTxi dawyalemul s	3,48	h=3,0 m
26	saerTo oTaxi	laminati	17,52	gaji	----	fiTxi dawyalemul s	53,8	----	gaji	fiTxi dawyalemul s	17,52	h=3,0 m
27	samzareulo	keramikufila	7,92	gaji qv. cem.	33,48 1,32	fiTxi wyem kafeli	33,48 1,32	----	gaji	fiTxi dawyalemul s	7,92	h=3,0 m
28	san.kvanZi WC	keramikufila	3,63	qvi Sa.cem.	20,8	kafeli	20,8	----	plastiki	----	3,63	h=2,60 m
erT oTaxiani 32,55 m2												
29	holi	laminati	3,48	gaji	----	fiTxi dawyalemul s	22,3	----	gaji	fiTxi dawyalemul s	3,48	h=3,0 m
30	saerTo oTaxi	laminati	17,52	gaji	----	fiTxi dawyalemul s	53,8	----	gaji	fiTxi dawyalemul s	17,52	h=3,0 m
31	samzareulo	keramikufila	7,92	gaji qv. cem.	33,48 1,32	fiTxi wyem kafeli	33,48 1,32	----	gaji	fiTxi dawyalemul s	7,92	h=3,0 m
32	san.kvanZi WC	keramikufila	3,63	qvi Sa.cem.	20,8	kafeli	20,8	----	plastiki	----	3,63	h=2,60 m
erT oTaxiani 32,55 m2												
33	holi	laminati	4,63	gaji	----	fiTxi dawyalemul s	27,6	----	gaji	fiTxi dawyalemul s	4,63	h=3,0 m
34	saerTo oTaxi	laminati	23,71	gaji	----	fiTxi dawyalemul s	65,4	----	gaji	fiTxi dawyalemul s	23,71	h=3,0 m
35	saZinebeli	laminati	12,27	gaji	----	fiTxi dawyalemul s	42,0	----	gaji	fiTxi dawyalemul s	12,27	h=3,0 m
36	samzareulo	keramikufila	8,0	gaji qv. cem.	33,72 1,32	fiTxi wyem kafeli	33,72 1,32	----	gaji	fiTxi dawyalemul s	8,0	h=3,0 m
37	san.kvanZi WC	keramikufila	3,63	qvi Sa.cem.	20,8	kafeli	20,8	----	plastiki	----	3,63	h=2,60 m
erT oTaxiani 81,84 m2												
38	holi	laminati	11,63	gaji	----	fiTxi dawyalemul s	54,6	----	gaji	fiTxi dawyalemul s	11,63	h=3,0 m
39	saerTo oTaxi	laminati	26,6	gaji	----	fiTxi dawyalemul s	67,8	----	gaji	fiTxi dawyalemul s	26,6	h=3,0 m
40	saZinebeli	laminati	14,0	gaji	----	fiTxi dawyalemul s	45,0	----	gaji	fiTxi dawyalemul s	14,0	h=3,0 m
41	saZinebeli	laminati	14,0	gaji	----	fiTxi dawyalemul s	45,0	----	gaji	fiTxi dawyalemul s	14,0	h=3,0 m
42	samzareulo	keramikufila	12,01	gaji qv. cem.	43,1 1,32	fiTxi wyem kafeli	43,1 1,32	----	gaji	fiTxi dawyalemul s	12,01	h=3,0 m
43	san.kvanZi WC	keramikufila	3,6	qvi Sa.cem.	20,8	kafeli	20,8	----	plastiki	----	3,6	h=2,60 m

\_ binebSi dasamontaJebeli laminatis pl intusis raodenoba \_ 1 215,0 grZm  
\_ sadarbazos derefanSi dasamontaJebeli keramogranti (h=70 mm) pl intusis raodenoba \_ 394,2 grZm - 27,6 m2

\_ binebSi kedl ebi SeiRebos ori fena wyal emul siis saRebaviT, kerZod - holi da samzareulo - CAPAROL - Tundra 55 L93.C10.H100  
- saerTo oTaxi da saZinebeli - CAPAROL - Palazzo 120 L88.C8.H80  
binebSi sadac saerTo oTaxi da samzareulos sirvce gaerTianebulia kedl ebi SeiRebos saerTo oTaxisaTvis SerCeuli feriT.

\_ san.kvanZebSi rul onuri hidroizolacia mTel perimetrze 150 mm simaRI eze aikecos kedel ze.

Tanandeboba	gvari	Tari Ri	xel mowera	q. xaSuri, saakaZis quCa#2 mdebare (yofili saavadmyoflo) Senobis rekonstruqcia saxovrebels korporasad	stadia	furceli	formati
direqtori	b. dgebuaze				mp	a - 35	A3
arqitegtori	e. ofefaiSvili				masStabi		„b.d. jgufi,,
daamuSava	e. ofefaiSvili						
Seamowma	zasl anikaSvili			bl oki „b,, saTavsebis mopirkeTebis uwyisi			

bl oki „b.,  
saTavsebis mopirkeTebis uwyisi

#	saTavsos dasaxel eba	iatakebi		kedl ebi da tixrebi				Weri				Seni Svna
		safaris tipi	far-Ti m2	l esva	far-Ti m2	damuSaveba mopirkeT.	far-Ti m2	l esva	mopirkeT.	damuSaveba Rebva	far-Ti m2	
1	2	3	4	5	6	7	8	9	10	11	12	13
<b>pirveli sarTuli</b>												
or oTaxiani 53,71 m2												
44	holi	I aminati	5,85	gaji	----	fiTxi da wyal.emuls	32,4	----	gaji	fiTxi da wyal.emuls	5,85	h=3,0 m
45	saerTo oTaxi	I aminati	21,85	gaji	----	fiTxi da wyal.emuls	55,8	----	gaji	fiTxi da wyal.emuls	21,85	h=3,0 m
46	saZinebeli	I aminati	12,0	gaji	----	fiTxi da wyal.emuls	42,0	----	gaji	fiTxi da wyal.emuls	12,0	h=3,0 m
47	samzareulo	keramikuli fila	10,41	gaji qv. cem	32,7 1,32	fiTxi wyem kafeli	32,7 1,32	----	gaji	fiTxi da wyal.emuls	10,41	h=3,0 m
48	san.kvanZi WC	keramikuli fila	3,6	qvi Sa.cem.	20,8	kafeli	20,8	----	plastiki	----	3,6	h=2,60 m
or oTaxiani 56,36 m2												
49	holi	I aminati	5,25	gaji	----	fiTxi da wyal.emuls	30,0	----	gaji	fiTxi da wyal.emuls		h=3,0 m
50	saerTo oTaxi	I aminati	23,48	gaji	----	fiTxi da wyal.emuls	64,2	----	gaji	fiTxi da wyal.emuls		h=3,0 m
50/1	saZinebeli	I aminati	14,4	gaji	----	fiTxi da wyal.emuls	45,6	----	gaji	fiTxi da wyal.emuls		h=3,0 m
51	samzareulo	keramikuli fila	9,6	gaji qv. cem	39,48 1,32	fiTxi wyem kafeli	39,48 1,32	----	gaji	fiTxi da wyal.emuls		h=3,0 m
52	san.kvanZi WC	keramikuli fila	3,63	qvi Sa.cem.	20,8	kafeli	20,8	----	plastiki	----	3,6	h=2,60 m
<b>meore sarTuli</b>												
1	kibisujredi	keramo granti	15,7+17,7 =33,4	qv. cem. xsnari	----	fiTxi da wyal.emuls	50,4+54,0 =104,4	qv. cem. xsnari	----	fiTxi da wyal.emuls	33,4	h=3,0 m
2	derefani	keramo granti	145,2	gaji	----	fiTxi da wyal.emuls	439,2	gaji	----	fiTxi da wyal.emuls	145,2	h=3,0 m
3	sakulnao	bet. fila	9,3+2,9 =12,2	qv. cem. xsnari	----	fiTxi da wyal.emuls	59,4	gaji	----	fiTxi da wyal.emuls	12,2	h=3,0 m
or oTaxiani 56,86 m2												
4	holi	I aminati	6,7	gaji	----	fiTxi da wyal.emuls	34,2	----	gaji	fiTxi da wyal.emuls	6,7	h=3,0 m
5	saerTo oTaxi	I aminati	22,12	gaji	----	fiTxi da wyal.emuls	66,5	----	gaji	fiTxi da wyal.emuls	22,12	h=3,0 m
6	saZinebeli	I aminati	12,0	gaji	----	fiTxi da wyal.emuls	42,0	----	gaji	fiTxi da wyal.emuls	12,0	h=3,0 m
7	samzareulo	keramikuli fila	12,44	gaji qv. cem	43,7 1,32	fiTxi wyem kafeli	43,7 1,32	----	gaji	fiTxi da wyal.emuls	12,44	h=3,0 m
8	san.kvanZi WC	keramikuli fila	3,6	qvi Sa.cem.	20,8	kafeli	20,8	----	plastiki	----	3,6	h=2,60 m
erT oTaxiani 35,42 m2												
9	holi	I aminati	3,8	gaji	----	fiTxi da wyal.emuls	23,4	----	gaji	fiTxi da wyal.emuls	3,8	h=3,0 m
10	saerTo oTaxi	I aminati	23,52	gaji	----	fiTxi da wyal.emuls	46,2	----	gaji	fiTxi da wyal.emuls	23,52	h=3,0 m
11	samzareulo	keramikuli fila	4,5	gaji qv. cem	19,7 1,32	fiTxi wyem kafeli	19,7 1,32	----	gaji	fiTxi da wyal.emuls	4,5	h=3,0 m
12	san.kvanZi WC	keramikuli fila	3,6	qvi Sa.cem.	20,8	kafeli	20,8	----	plastiki	----	3,6	h=2,60 m
erT oTaxiani 35,28 m2												
13	holi	I aminati	3,8	gaji	----	fiTxi da wyal.emuls	23,4	----	gaji	fiTxi da wyal.emuls	3,8	h=3,0 m
14	saerTo oTaxi	I aminati	23,38	gaji	----	fiTxi da wyal.emuls	46,0	----	gaji	fiTxi da wyal.emuls	23,38	h=3,0 m
15	samzareulo	keramikuli fila	4,5	gaji qv. cem	19,7 1,32	fiTxi wyem kafeli	19,7 1,32	----	gaji	fiTxi da wyal.emuls	4,5	h=3,0 m
16	san.kvanZi WC	keramikuli fila	3,6	qvi Sa.cem.	20,8	kafeli	20,8	----	plastiki	----	3,6	h=2,60 m
erT oTaxiani 32,07 m2												
17	holi	I aminati	3,41	gaji	----	fiTxi da wyal.emuls	22,2	----	gaji	fiTxi da wyal.emuls	3,41	h=3,0 m
18	saerTo oTaxi	I aminati	20,56	gaji	----	fiTxi da wyal.emuls	47,1	----	gaji	fiTxi da wyal.emuls	20,56	h=3,0 m
19	samzareulo	keramikuli fila	4,5	gaji qv. cem	19,7 1,32	fiTxi wyem kafeli	19,7 1,32	----	gaji	fiTxi da wyal.emuls	4,5	h=3,0 m
20	san.kvanZi WC	keramikuli fila	3,6	qvi Sa.cem.	20,8	kafeli	20,8	----	plastiki	----	3,6	h=2,60 m

1	2	3	4	5	6	7	8	9	10	11	12	13
<b>meore sarTuli</b>												
erT oTaxiani 32,00 m2												
21	holi	I aminati	3,41	gaji	----	fiTxi da wyal.emuls	22,2	----	gaji	fiTxi da wyal.emuls	3,41	h=3,0 m
22	saerTo oTaxi	I aminati	20,48	gaji	----	fiTxi da wyal.emuls	47,0	----	gaji	fiTxi da wyal.emuls	20,48	h=3,0 m
23	samzareulo	keramikuli fila	4,5	gaji qv. cem	19,7 1,32	fiTxi wyem kafeli	19,7 1,32	----	gaji	fiTxi da wyal.emuls	4,5	h=3,0 m
24	san.kvanZi WC	keramikuli fila	3,6	qvi Sa.cem.	20,8	kafeli	20,8	----	plastiki	----	3,6	h=2,60 m
erT oTaxiani 32,55 m2												
25	holi	I aminati	3,48	gaji	----	fiTxi da wyal.emuls	22,3	----	gaji	fiTxi da wyal.emuls	3,48	h=3,0 m
26	saerTo oTaxi	I aminati	17,52	gaji	----	fiTxi da wyal.emuls	53,8	----	gaji	fiTxi da wyal.emuls	17,52	h=3,0 m
27	samzareulo	keramikuli fila	7,92	gaji qv. cem	33,48 1,32	fiTxi wyem kafeli	33,48 1,32	----	gaji	fiTxi da wyal.emuls	7,92	h=3,0 m
28	san.kvanZi WC	keramikuli fila	3,63	qvi Sa.cem.	20,8	kafeli	20,8	----	plastiki	----	3,63	h=2,60 m
erT oTaxiani 32,55 m2												
29	holi	I aminati	3,48	gaji	----	fiTxi da wyal.emuls	22,3	----	gaji	fiTxi da wyal.emuls	3,48	h=3,0 m
30	saerTo oTaxi	I aminati	17,52	gaji	----	fiTxi da wyal.emuls	53,8	----	gaji	fiTxi da wyal.emuls	17,52	h=3,0 m
31	samzareulo	keramikuli fila	7,92	gaji qv. cem	33,48 1,32	fiTxi wyem kafeli	33,48 1,32	----	gaji	fiTxi da wyal.emuls	7,92	h=3,0 m
32	san.kvanZi WC	keramikuli fila	3,63	qvi Sa.cem.	20,8	kafeli	20,8	----	plastiki	----	3,63	h=2,60 m
or oTaxiani 52,24 m2												
33	holi	I aminati	4,63	gaji	----	fiTxi da wyal.emuls	27,6	----	gaji	fiTxi da wyal.emuls	4,63	h=3,0 m
34	saerTo oTaxi	I aminati	23,71	gaji	----	fiTxi da wyal.emuls	65,4	----	gaji	fiTxi da wyal.emuls	23,71	h=3,0 m
35	saZinebeli	I aminati	12,27	gaji	----	fiTxi da wyal.emuls	42,0	----	gaji	fiTxi da wyal.emuls	12,0	h=3,0 m
36	samzareulo	keramikuli fila	8,0	gaji qv. cem	33,72 1,32	fiTxi wyem kafeli	33,72 1,32	----	gaji	fiTxi da wyal.emuls	12,44	h=3,0 m
37	san.kvanZi WC	keramikuli fila	3,63	qvi Sa.cem.	20,8	kafeli	20,8	----	plastiki	----	3,63	h=2,60 m
sam oTaxiani 81,84 m2												
38	holi	I aminati	11,63	gaji	----	fiTxi da wyal.emuls	54,6	----	gaji	fiTxi da wyal.emuls	11,63	h=3,0 m
39	saerTo oTaxi	I aminati	26,6	gaji	----	fiTxi da wyal.emuls	67,8	----	gaji	fiTxi da wyal.emuls	26,6	h=3,0 m
40	saZinebeli	I aminati	14,0	gaji	----	fiTxi da wyal.emuls	45,0	----	gaji	fiTxi da wyal.emuls	14,0	h=3,0 m
41	saZinebeli	I aminati	14,0	gaji	----	fiTxi da wyal.emuls	45,0	----	gaji	fiTxi da wyal.emuls	14,0	h=3,0 m
42	samzareulo	keramikuli fila	12,01	gaji qv. cem	43,1 1,32	fiTxi wyem kafeli	43,1 1,32	----	gaji	fiTxi da wyal.emuls	12,01	h=3,0 m
43	san.kvanZi WC	keramikuli fila	3,6	qvi Sa.cem.	20,8	kafeli	20,8	----	plastiki	----	3,6	h=2,60 m
or oTaxiani 53,71 m2												
44	holi	I aminati	5,85	gaji	----	fiTxi da wyal.emuls	32,4	----	gaji	fiTxi da wyal.emuls	5,85	h=3,0 m
45	saerTo oTaxi	I aminati	21,85	gaji	----	fiTxi da wyal.emuls	55,8	----	gaji	fiTxi da wyal.emuls	21,85	h=3,0 m
46	saZinebeli	I aminati	12,0	gaji	----	fiTxi da wyal.emuls	42,0	----	gaji	fiTxi da wyal.emuls	12,0	h=3,0 m
47	samzareulo	keramikuli fila	10,41	gaji qv. cem	32,7 1,32	fiTxi wyem kafeli	32,7 1,32	----	gaji	fiTxi da wyal.emuls	10,41	h=3,0 m
48	san.kvanZi WC	keramikuli fila	3,6	qvi Sa.cem.	20,8	kafeli	20,8	----	plastiki	----	3,6	h=2,60 m
or oTaxiani 56,36 m2												
49	holi	I aminati	5,25	gaji	----	fiTxi da wyal.emuls	30,0	----	gaji	fiTxi da wyal.emuls		h=3,0 m
50	saerTo oTaxi	I aminati	23,48	gaji	----	fiTxi da wyal.emuls	64,2	----	gaji	fiTxi da wyal.emuls		h=3,0 m
50/1	saZinebeli	I aminati	14,4	gaji	----	fiTxi da wyal.emuls	45,6	----	gaji	fiTxi da wyal.emuls		h=3,0 m
51	samzareulo	keramikuli fila	9,6	gaji qv. cem	39,48 1,32	fiTxi wyem kafeli	39,48 1,32	----	gaji	fiTxi da wyal.emuls		h=3,0 m
52	san.kvanZi WC	keramikuli fila	3,63	qvi Sa.cem.	20,8	kafeli	20,8	----	plastiki	----	3,6	h=2,60 m

Tanamdeboba	gvari	TariRi	xel mowera	q. xaSuri, saakaZis quCa#2 mdebare (yofili saavadmyofo) Senobis rekonstruqcia saxovrebel korpusad	stadia	furceli	Formati
direqtori	b. dgebuaze				mp	a - 36	A3
arqiteqtori	e. osefaiSVili						
daamuSava	e. osefaiSVili						
Seamowma	z.asl anikaSVili						
				bl oki „b., saTavsebis mopirkeTebis uwyisi (gagrZel eba)	masStabi		„b.d. jgufi „



bl oki „b,,  
saTavsebis mopirkeTebis uwyisi

#	saTavsos dasaxel eba	iatakebi		kedl ebi da tixrebi				Weri				Seni Svna
		safaris tipi	farTm2	l esva	farTm2	damuSaveba mopirkeT.	farTm2	l esva	mopirkeT.	damuSaveba Rebva	farTm2	
1	2	3	4	5	6	7	8	9	10	11	12	13
<b>mesame sarTuli</b>												
1	kibis ujredi	keramo grani ti	15,7+17,7=33,4	qv. cem. xsnar i	----	fiTxi da wyal .emul s	50,4+54,0=104,4	qv. cem. xsnar i	----	fiTxi da wyal .emul s	33,4	h=3,0 m
2	derefani	keramo grani ti	145,2	gaj i	----	fiTxi da wyal .emul s	439,2	gaj i	----	fiTxi da wyal .emul s	145,2	h=3,0 m
3	sakullnao	bet. fila	9,3+2,9=12,2	qv. cem. xsnar i	----	fiTxi da wyal .emul s	59,4	gaj i	----	fiTxi da wyal .emul s	12,2	h=3,0 m
<b>or oTaxiani 56,86 m2</b>												
4	hol i	l aminati	6,7	gaj i	----	fiTxi da wyal .emul s	34,2	----	gaj i	fiTxi da wyal .emul s	6,7	h=3,0 m
5	saerTo oTaxi	l aminati	22,12	gaj i	----	fiTxi da wyal .emul s	66,5	----	gaj i	fiTxi da wyal .emul s	22,12	h=3,0 m
6	saZinebel i	l aminati	12,0	gaj i	----	fiTxi da wyal .emul s	42,0	----	gaj i	fiTxi da wyal .emul s	12,0	h=3,0 m
7	samzareul o	keramikul i fila	12,44	gaj i qv. cem	43,7 1,32	fiTxi .wy.em kafel i	43,7 1,32	----	gaj i	fiTxi da wyal .emul s	12,44	h=3,0 m
8	san.kvanZi WC	keramikul i fila	3,6	qvi Sa.cem.	20,8	kafel i	20,8	----	pl astiki	----	3,6	h=2,60 m
<b>erT oTaxiani 35,42 m2</b>												
9	hol i	l aminati	3,8	gaj i	----	fiTxi da wyal .emul s	23,4	----	gaj i	fiTxi da wyal .emul s	3,8	h=3,0 m
10	saerTo oTaxi	l aminati	23,52	gaj i	----	fiTxi da wyal .emul s	46,2	----	gaj i	fiTxi da wyal .emul s	23,52	h=3,0 m
11	samzareul o	keramikul i fila	4,5	gaj i qv. cem	19,7 1,32	fiTxi .wy.em kafel i	19,7 1,32	----	gaj i	fiTxi da wyal .emul s	4,5	h=3,0 m
12	san.kvanZi WC	keramikul i fila	3,6	qvi Sa.cem.	20,8	kafel i	20,8	----	pl astiki	----	3,6	h=2,60 m
<b>erT oTaxiani 35,28 m2</b>												
13	hol i	l aminati	3,8	gaj i	----	fiTxi da wyal .emul s	23,4	----	gaj i	fiTxi da wyal .emul s	3,8	h=3,0 m
14	saerTo oTaxi	l aminati	23,38	gaj i	----	fiTxi da wyal .emul s	46,0	----	gaj i	fiTxi da wyal .emul s	23,38	h=3,0 m
15	samzareul o	keramikul i fila	4,5	gaj i qv. cem	19,7 1,32	fiTxi .wy.em kafel i	19,7 1,32	----	gaj i	fiTxi da wyal .emul s	4,5	h=3,0 m
16	san.kvanZi WC	keramikul i fila	3,6	qvi Sa.cem.	20,8	kafel i	20,8	----	pl astiki	----	3,6	h=2,60 m
<b>erT oTaxiani 32,07 m2</b>												
17	hol i	l aminati	3,41	gaj i	----	fiTxi da wyal .emul s	22,2	----	gaj i	fiTxi da wyal .emul s	3,41	h=3,0 m
18	saerTo oTaxi	l aminati	20,56	gaj i	----	fiTxi da wyal .emul s	47,1	----	gaj i	fiTxi da wyal .emul s	20,56	h=3,0 m
19	samzareul o	keramikul i fila	4,5	gaj i qv. cem	19,7 1,32	fiTxi .wy.em kafel i	19,7 1,32	----	gaj i	fiTxi da wyal .emul s	4,5	h=3,0 m
20	san.kvanZi WC	keramikul i fila	3,6	qvi Sa.cem.	20,8	kafel i	20,8	----	pl astiki	----	3,6	h=2,60 m
<b>erT oTaxiani 32,00 m2</b>												
21	hol i	l aminati	3,41	gaj i	----	fiTxi da wyal .emul s	22,2	----	gaj i	fiTxi da wyal .emul s	3,41	h=3,0 m
22	saerTo oTaxi	l aminati	20,48	gaj i	----	fiTxi da wyal .emul s	47,0	----	gaj i	fiTxi da wyal .emul s	20,48	h=3,0 m
23	samzareul o	keramikul i fila	4,5	gaj i qv. cem	19,7 1,32	fiTxi .wy.em kafel i	19,7 1,32	----	gaj i	fiTxi da wyal .emul s	4,5	h=3,0 m
24	san.kvanZi WC	keramikul i fila	3,6	qvi Sa.cem.	20,8	kafel i	20,8	----	pl astiki	----	3,6	h=2,60 m
<b>erT oTaxiani 32,55 m2</b>												
25	hol i	l aminati	3,48	gaj i	----	fiTxi da wyal .emul s	22,3	----	gaj i	fiTxi da wyal .emul s	3,48	h=3,0 m
26	saerTo oTaxi	l aminati	17,52	gaj i	----	fiTxi da wyal .emul s	53,8	----	gaj i	fiTxi da wyal .emul s	17,52	h=3,0 m
27	samzareul o	keramikul i fila	7,92	gaj i qv. cem	33,48 1,32	fiTxi .wy.em kafel i	33,48 1,32	----	gaj i	fiTxi da wyal .emul s	7,92	h=3,0 m
28	san.kvanZi WC	keramikul i fila	3,63	qvi Sa.cem.	20,8	kafel i	20,8	----	pl astiki	----	3,63	h=2,60 m

#	saTavsos dasaxel eba	iatakebi		kedl ebi da tixrebi				Weri				Seni Svna
		safaris tipi	farTm2	l esva	farTm2	damuSaveba mopirkeT.	farTm2	l esva	mopirkeT.	damuSaveba Rebva	farTm2	
1	2	3	4	5	6	7	8	9	10	11	12	13
<b>erT oTaxiani 32,55 m2</b>												
29	hol i	l aminati	3,48	gaj i	----	fiTxi da wyal .emul s	22,3	----	gaj i	fiTxi da wyal .emul s	3,48	h=3,0 m
30	saerTo oTaxi	l aminati	17,52	gaj i	----	fiTxi da wyal .emul s	53,8	----	gaj i	fiTxi da wyal .emul s	17,52	h=3,0 m
31	samzareul o	keramikul i fila	7,92	gaj i qv. cem	33,48 1,32	fiTxi .wy.em kafel i	33,48 1,32	----	gaj i	fiTxi da wyal .emul s	7,92	h=3,0 m
32	san.kvanZi WC	keramikul i fila	3,63	qvi Sa.cem.	20,8	kafel i	20,8	----	pl astiki	----	3,63	h=2,60 m
<b>or oTaxiani 52,24 m2</b>												
33	hol i	l aminati	4,63	gaj i	----	fiTxi da wyal .emul s	27,6	----	gaj i	fiTxi da wyal .emul s	4,63	h=3,0 m
34	saerTo oTaxi	l aminati	23,71	gaj i	----	fiTxi da wyal .emul s	65,4	----	gaj i	fiTxi da wyal .emul s	23,71	h=3,0 m
35	saZinebel i	l aminati	12,27	gaj i	----	fiTxi da wyal .emul s	42,0	----	gaj i	fiTxi da wyal .emul s	12,27	h=3,0 m
36	samzareul o	keramikul i fila	8,0	gaj i qv. cem	33,72 1,32	fiTxi .wy.em kafel i	33,72 1,32	----	gaj i	fiTxi da wyal .emul s	8,0	h=3,0 m
37	san.kvanZi WC	keramikul i fila	3,63	qvi Sa.cem.	20,8	kafel i	20,8	----	pl astiki	----	3,63	h=2,60 m
<b>sam oTaxiani 81,84 m2</b>												
38	hol i	l aminati	11,63	gaj i	----	fiTxi da wyal .emul s	54,6	----	gaj i	fiTxi da wyal .emul s	11,63	h=3,0 m
39	saerTo oTaxi	l aminati	26,6	gaj i	----	fiTxi da wyal .emul s	67,8	----	gaj i	fiTxi da wyal .emul s	26,6	h=3,0 m
40	saZinebel i	l aminati	14,0	gaj i	----	fiTxi da wyal .emul s	45,0	----	gaj i	fiTxi da wyal .emul s	14,0	h=3,0 m
41	saZinebel i	l aminati	14,0	gaj i	----	fiTxi da wyal .emul s	45,0	----	gaj i	fiTxi da wyal .emul s	14,0	h=3,0 m
42	samzareul o	keramikul i fila	12,01	gaj i qv. cem	43,1 1,32	fiTxi .wy.em kafel i	43,1 1,32	----	gaj i	fiTxi da wyal .emul s	12,01	h=3,0 m
43	san.kvanZi WC	keramikul i fila	3,6	qvi Sa.cem.	20,8	kafel i	20,8	----	pl astiki	----	3,6	h=2,60 m
<b>or oTaxiani 53,71 m2</b>												
44	hol i	l aminati	5,85	gaj i	----	fiTxi da wyal .emul s	32,4	----	gaj i	fiTxi da wyal .emul s	5,85	h=3,0 m
45	saerTo oTaxi	l aminati	21,85	gaj i	----	fiTxi da wyal .emul s	55,8	----	gaj i	fiTxi da wyal .emul s	21,85	h=3,0 m
46	saZinebel i	l aminati	12,0	gaj i	----	fiTxi da wyal .emul s	42,0	----	gaj i	fiTxi da wyal .emul s	12,0	h=3,0 m
47	samzareul o	keramikul i fila	10,41	gaj i qv. cem	32,7 1,32	fiTxi .wy.em kafel i	32,7 1,32	----	gaj i	fiTxi da wyal .emul s	10,41	h=3,0 m
48	san.kvanZi WC	keramikul i fila	3,6	qvi Sa.cem.	20,8	kafel i	20,8	----	pl astiki	----	3,6	h=2,60 m
<b>or oTaxiani 56,36 m2</b>												
49	hol i	l aminati	5,25	gaj i	----	fiTxi da wyal .emul s	30,0	----	gaj i	fiTxi da wyal .emul s	5,25	h=3,0 m
50	saerTo oTaxi	l aminati	23,48	gaj i	----	fiTxi da wyal .emul s	64,2	----	gaj i	fiTxi da wyal .emul s	23,48	h=3,0 m
50/1	saZinebel i	l aminati	14,4	gaj i	----	fiTxi da wyal .emul s	45,6	----	gaj i	fiTxi da wyal .emul s	14,4	h=3,0 m
51	samzareul o	keramikul i fila	9,6	gaj i qv. cem	39,48 1,32	fiTxi .wy.em kafel i	39,48 1,32	----	gaj i	fiTxi da wyal .emul s	9,6	h=3,0 m
52	san.kvanZi WC	keramikul i fila	3,63	qvi Sa.cem.	20,8	kafel i	20,8	----	pl astiki	----	3,63	h=2,60 m

Tanandeboba	gvari	Tari Ri	xel mower a	q. xaSuri, saakaZis quCa#2 mdebare (yofili saavadmyofo) Senobis rekonstruqcia saxovrebel korpusad	stadi a	furcel i	formati
direqtori	b. dgebuaze				mp	a - 37	A 3
arqitegtori	e. osefaiSvili				masStabi	-	„b.d. jgufi,,
daamuSava	e. osefaiSvili						
Seamowma	zasl anikaSvili			bl oki „b,, saTavsebis mopirkeTebis uwyisi mesame sarTuli			

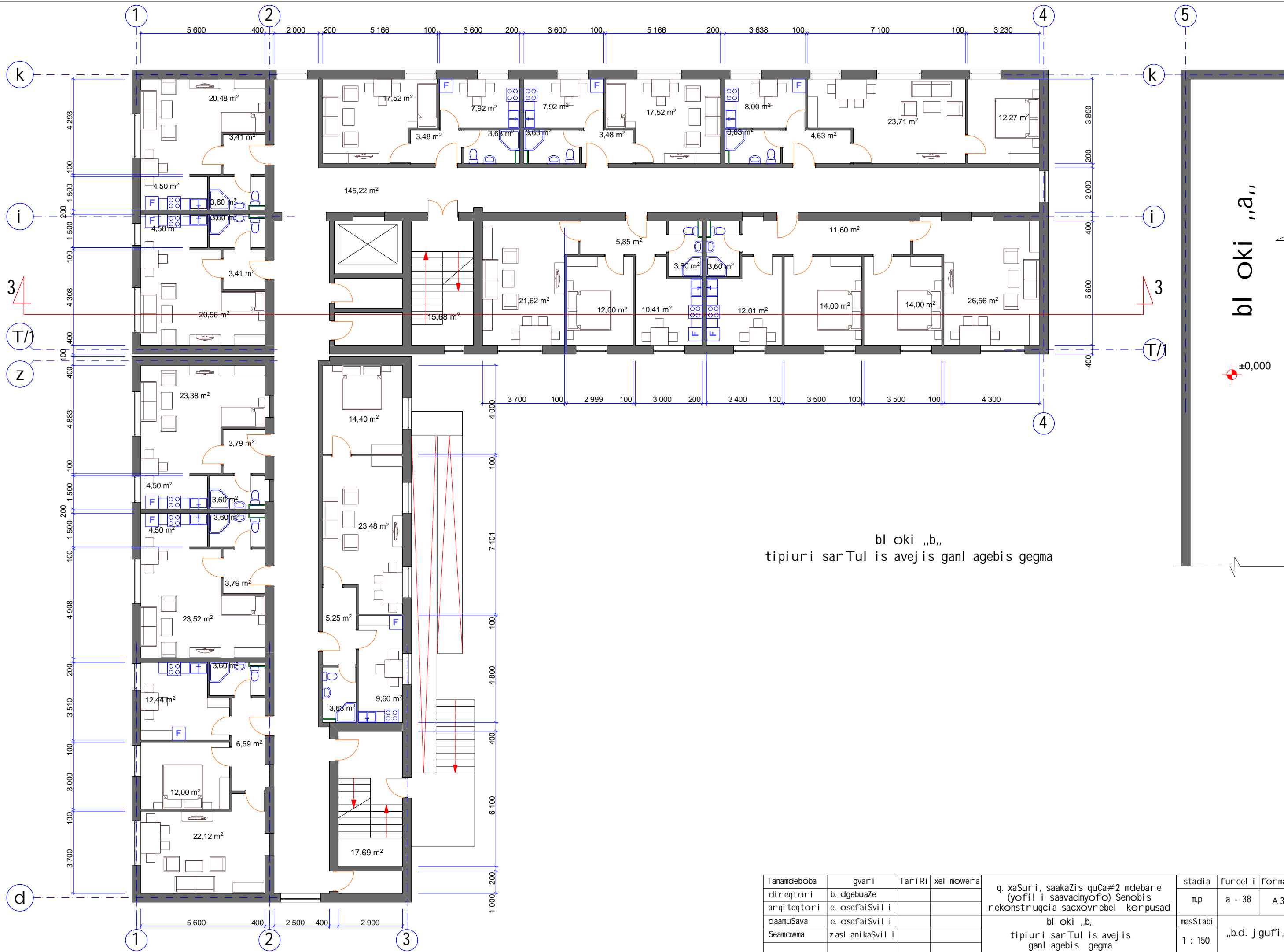

Tanamdeboba	gvari	TariRi	xel mower a	stadia	furcel i	formati
diriqtori	b. dgebuaze			mp	a - 38	A 3
arqi teqtori	e. osefaiSvili					
daamuSava	e. osefaiSvili					
Seamowma	zasl anikaSvili			masStabi		
				1 : 150		„b.d. jgufi,,



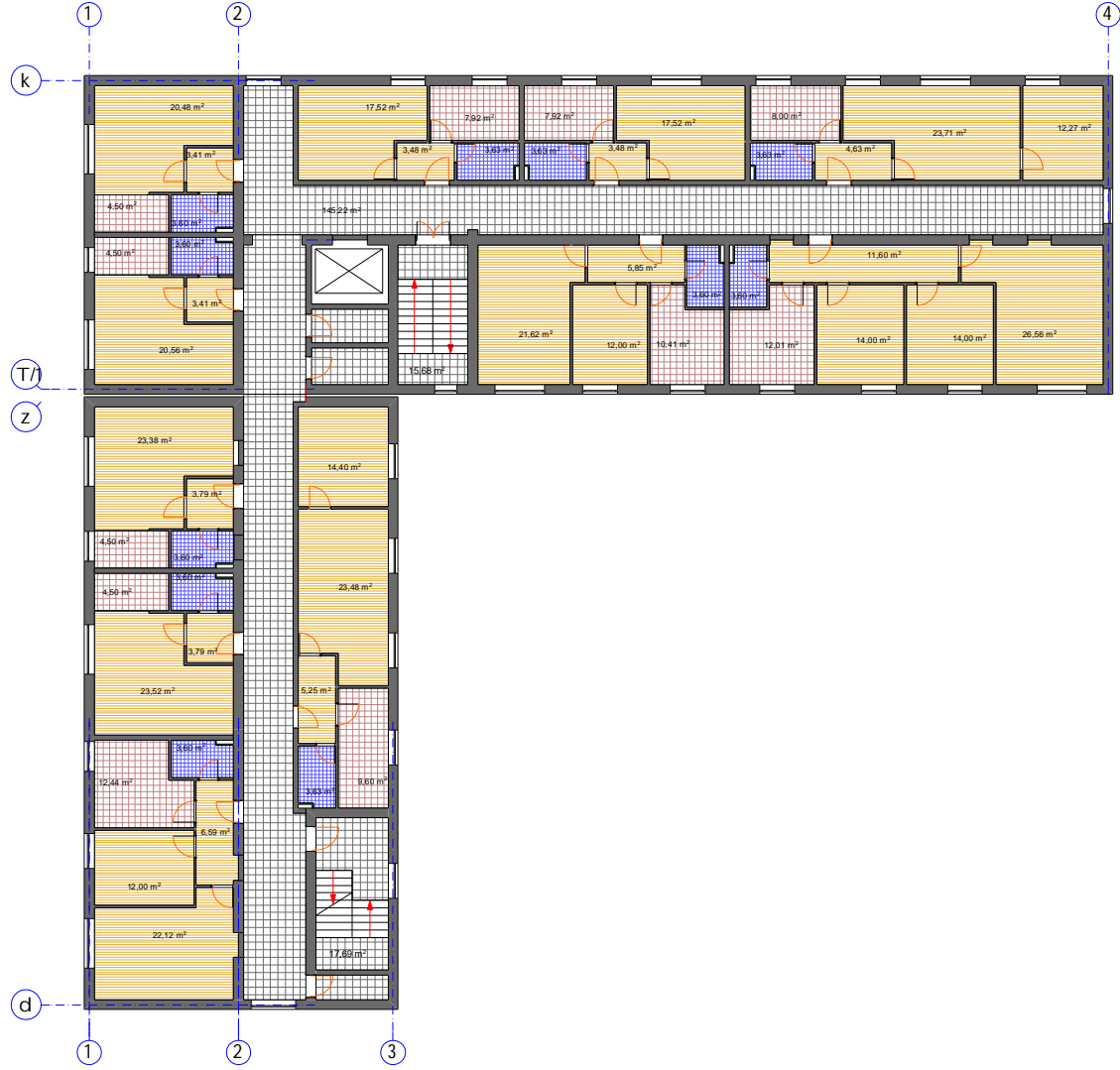

q. xaSuri, saakaZis quCa#2 mdebare (yofili saavadmyofo) Senobis rekonstrukcia sacxovrebel korpusad

bl oki „b,,  
tipiuri sarTul is avej is ganl agebis gegma



იათაბის მოპირკეთების გეგმა

პირობითი არჩევანი

-  კერამოგრანითის ფილა
-  ლამინატი
-  კერამიკული ფილა (სამზარეულო)
-  კერამიკული ფილა (სანკვანძი)

თანამდებობა	გვარი	ტარი	სტადია	ფურცლის ფორმატი
დირექტორი	ბ. ძგებუაძე	1/12	მპ	ა 3
არქიტექტორი	ე. ოსერაიშვილი		მასშტაბი	„ბ.დ. J გუფი „
ცდიამუშავა	ე. ოსერაიშვილი		1 : 300	
შეამოწმა	ზასი ამიკაშვილი			

გ. ხასურია, სპაკაჯის, კუჩაძე 2 მდებარე (ი.ო.ფ.ი.ი. საავადმყოფო) სენობის რეკონსტრუქციის საპროექტო კორპუსად იათაბის მოპირკეთების გეგმა