

ქ. საბარეჯოს

მყარი საყოფაცხოვრებო გადასახარების
კოლიგონის კეთილმოწყობის და
ექსპლოატაციის სამუშაოები

შ.პ.ს. "ლ.დ. იუნიონ"-ს
დირექტორი:

/ ლ. დიდიძე /

ქ. საგარეჯოს მყარი საყოფაცხოვრებო გადანაყარების პოლიგონის
კეთილმოწყობის და ექსპლოატაციის სამუშაოები

ნაწილი A

პოლიგონის კეთილმოწყობის სამუშაოები

ქ. საგარეჯოს მყარი საყოფაცხოვრებო გადანაყარების პოლიგონის
კეთილმოწყობის და ექსპლოატაციის სამუშაოები

ნაწილი A

პოლიგონის კეთილმოწყობის სამუშაოები

ტერიტორიის დაბეზმარება

თვალსაჩინო გამოსახულება



ტერიტორიის დაგეგმარება	ფურცელი
ნახაზების ჩამონათვალი	C - 1
სიტუაციური გეგმა	C - 2
ტოპოგრაფიული გეგმა	C - 3
არსებული მყარი ნარჩენების მოშანდაკების საერთო კარტოგრაფია	C - 4
არსებული მყარი ნარჩენების მოშანდაკების სამუშაოების ტექნოლოგიური კარტოგრაფია (ბუღლოზერისათვის)	C - 5
დასაწრეტი არხის გეგმა	C - 6
გენერალური გეგმა	C - 7
სამეურნეო ზონის დაკვალივითი გეგმა	C - 8
ბზების და კავალიერების დაკვალივის გეგმა	C - 9
საშარბის ტიპები, ჭრილები	C - 10

შპს "ლეი იმპორტ"		ქ. საგარეჯოს მყარი საყოფაცხოვრებო გადასახლების პოლიგონის კეთილმოწყობის და ექსპლუატაციის სამუშაოები			
საპრ. პ.პ.ს. ხელმოწერა	<i>ა.გ. მელიქიძე</i>	ანატროპვილი	ნაწილი A		
შპს-ის ხელმოწერა	<i>ა.გ. მელიქიძე</i>	ი. შამუგია	პოლიგონის კეთილმოწყობის სამუშაოები		
შპს-ის ხელმოწერა	<i>ა.გ. მელიქიძე</i>	ანატროპვილი	ტერიტორიის დაგეგმარება		
			ნახაზების ჩამონათვალი		
№	თარიღი: 27.05.2014	ნახ.: №№	C1	ფურც.: - გი	10

სოტუაცოური ბეჭედი

საგარეჯო

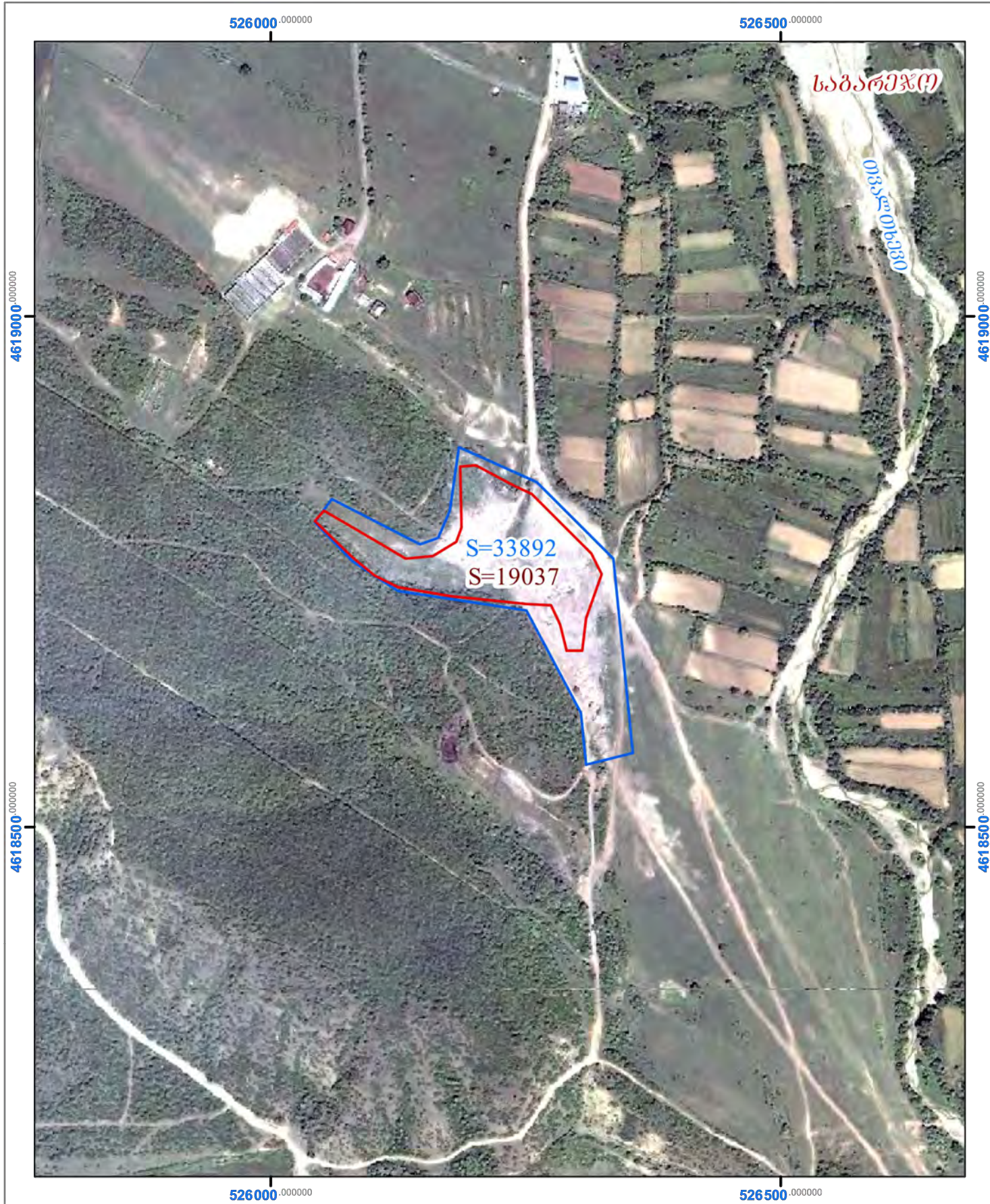
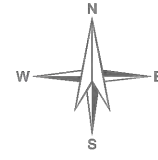

- არსებული საკადასტრო საზღვარი—19037 კვ.მ.
- გავრცელების ზონა—33892 კვ.მ.

მაშტაბი: 1:5,000

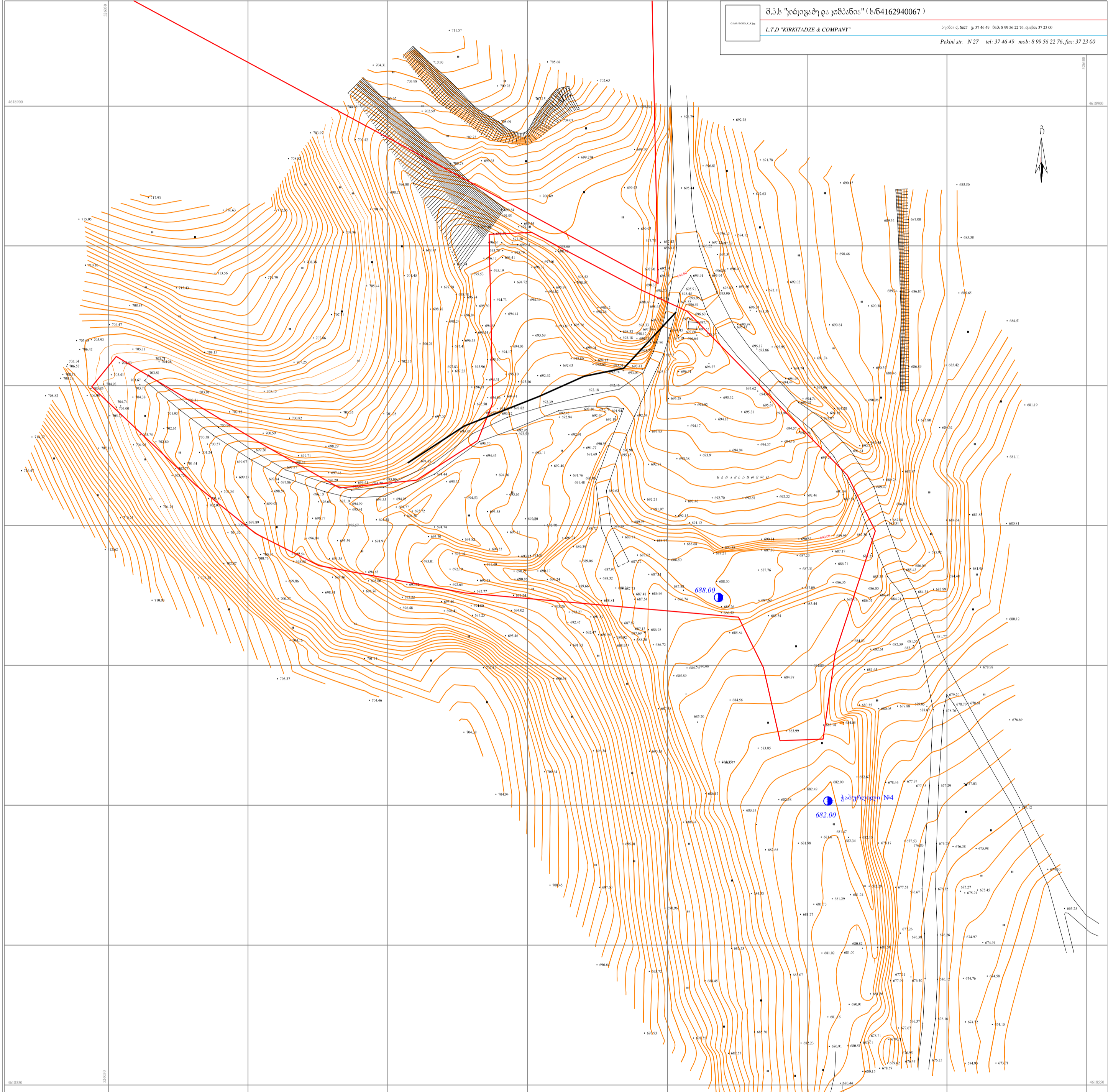

<p>საწყობო მონაცემები: სავალი</p> <p>პროექტის აღწერილობა</p> <p>შ.პ.ს. "კირკიტაძე და კომპანია" (ს/ნ 64162940067) უკრაინის ქ. ზეტარა უკრაინის ქ. პეკინის ქ. N 27 L.T.D "KIRKITADZE & COMPANY" უკრაინის ქ. პეკინის ქ. N 27 ტელ: 37 46 49 მობ: 8 99 56 22 76, ფაქს: 37 23 00 www.kirkitadze.ge kirkitadze@mail.ru</p>		<p>დაამუშავდა: კორკიტაძე ვ.</p> <p>აპრობირდა: წიკლაძე ვ.</p> <p>დახარჯა: თაყაიშვილი ვ.</p> <p>დაამუშავა: შ.პ.ს. "ვ.გ. თაყაიშვილი"</p>
<p>საწყობო მონაცემები: სავალი</p> <p>პროექტის აღწერილობა</p> <p>შ.პ.ს. "კირკიტაძე და კომპანია" (ს/ნ 64162940067) უკრაინის ქ. ზეტარა უკრაინის ქ. პეკინის ქ. N 27 L.T.D "KIRKITADZE & COMPANY" უკრაინის ქ. პეკინის ქ. N 27 ტელ: 37 46 49 მობ: 8 99 56 22 76, ფაქს: 37 23 00 www.kirkitadze.ge kirkitadze@mail.ru</p>	<p>დაამუშავდა: კორკიტაძე ვ.</p> <p>აპრობირდა: წიკლაძე ვ.</p> <p>დახარჯა: თაყაიშვილი ვ.</p> <p>დაამუშავა: შ.პ.ს. "ვ.გ. თაყაიშვილი"</p>	

არსებული მყარი ნაგებობის მოწესრიგების საერთო კარტოგრაფია

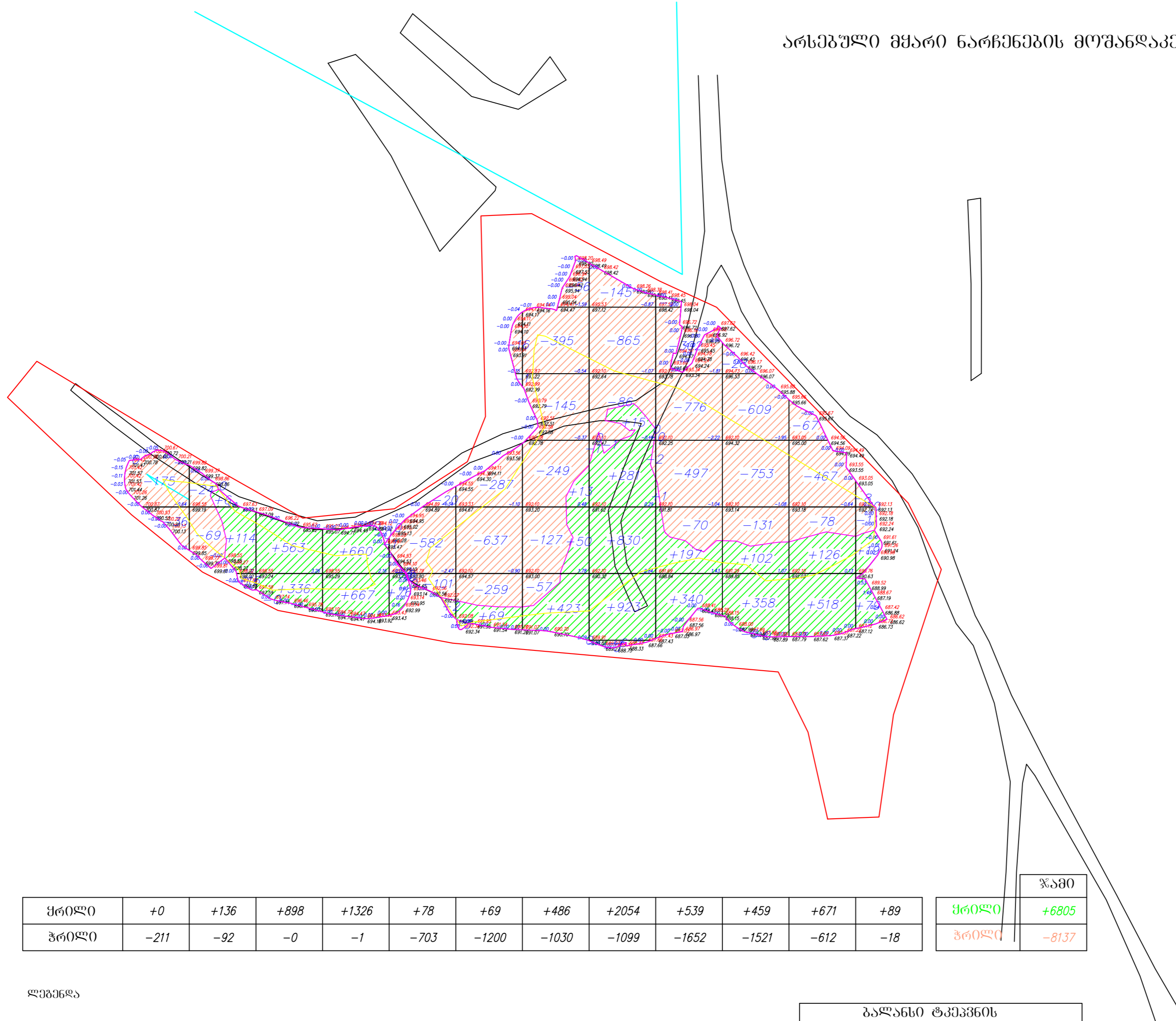

ღეგნა

- ნულოვანი ხაზი
- 39 ჰრისტის მოცულობა
- +79 ქრისტის მოცულობა
- 57.87 არსებული (გაწი) ნიშნული
- 57.07 საპროექტო (წითელი) ნიშნული
- 0.75 საპროექტო და არსებული ნიშნულების სხვაობა - ჰრის/ქრისტის სიმაღლე

შენიშვნა:
კარტოგრაფიის ბაღის უჯრედის ზომებია 20X20 მ.

ბაღანის ტკეპნის კოეფიციენტის ბათვალისწინებით	
ქრისტი	+6805
ჰრისტი	-8137/1.196=6805

	შპს "ლ. იუნოე"	ქ. სტავროპოლის მუნიციპალიტეტის სოფ. ლ. იუნოეში	კ. სტავროპოლის მუნიციპალიტეტის სოფ. ლ. იუნოეში		
საპროექტო	ა. გ. მკერდი	ანატოლ ტყეშელაშვილი	ნაწილი A		
შესრულება	ა. გ. მკერდი	ი. შამუგია	კოეფიციენტის კონტროლის საფუძველი		
შეამოწმა	ა. გ. მკერდი	ანატოლ ტყეშელაშვილი	ტერიტორიის დაგეგმვა		
			არსებული მყარი ნაგებობის მოწესრიგების საერთო კარტოგრაფია		
№	თარიღი: 27.05.2014	ნახ: N№	C4	ფურცელი: - პი	10

არსებული მყარი ნარჩენების მოხანდაკების სამუშაოს
ტექნოლოგიური კარტოგრაფია (ბულღოზისაივის)

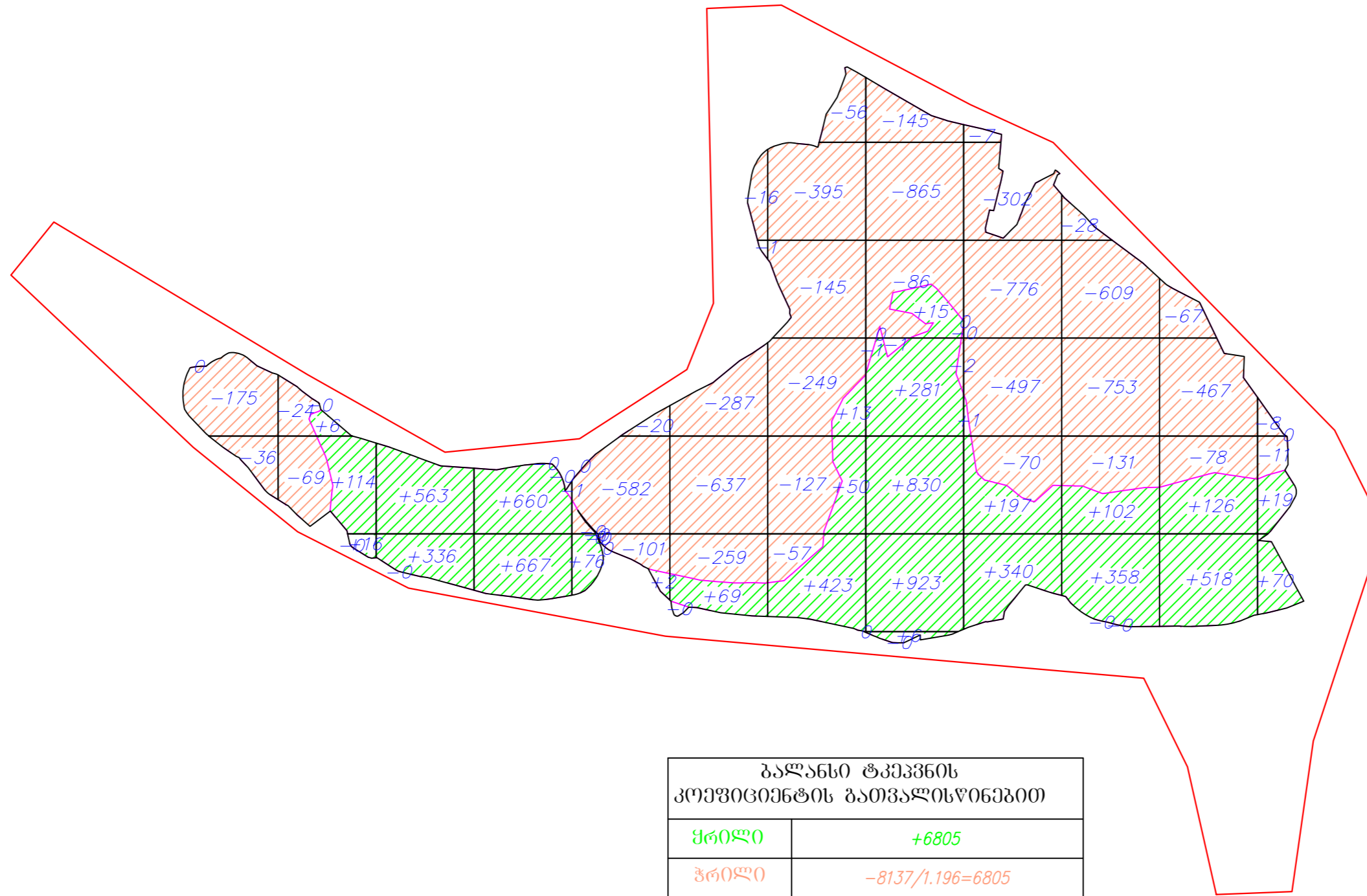

ლეგენდა

- ნულოვანი ხაზი
- ჭრილის მოცულობა (ბულღოზისაივის დამუშავებისათვის)
- ქრილის მოცულობა (ბულღოზისაივის დამუშავებისათვის)
- 1** წრილისა და ქრილის ტექნოლოგიური მონაზომების ნომერი
- ტექნოლოგიური მონაზომების საზღვარი

შენიშვნები:

1. ჭრის ტექნოლოგიური მონაზომიდან მყარი ნარჩენების გაატანა სტრუქტურულად შესაბამისი ნომერის ქრილის ტექნოლოგიურ ნომერში
2. ქრილი მოეწოდება ვენებელ სისტემით არაუმეტეს 30 სმ. და ღატიტკეპნის შრეობრივად ვიბრო-სატკეპნის საშუალებით.

შპს "ლ. ინიოგ"		ქ. საგარეოს მყარი საყოფაცხოვრებო განაწარმის პოლიგონის კუთვნილების და ექსპლუატაციის სამუშაოები			
სსიპ, საპროექტო-კონსტრუქციო	ა.გ. მჭერა	ანატოლი	ნაწილი A		
შპს-სტრუქტურა	ა.გ. მჭერა	ი. შაბუაძე	კოორდინაციის კომისიის წევრი		
შპს-სტრუქტურა	ა.გ. მჭერა	ანატოლი	ტერიტორიის დაინჟინერება		
არსებული მყარი ნარჩენების მოხანდაკების სამუშაოს ტექნოლოგიური კარტოგრაფია (ბულღოზისაივის)					
№	თარიღი: 27.05.2014	ნახ: N/N	C5	ფურცელი: - გი	10

დასაწრები არხის გეგმა
მ 1:1000

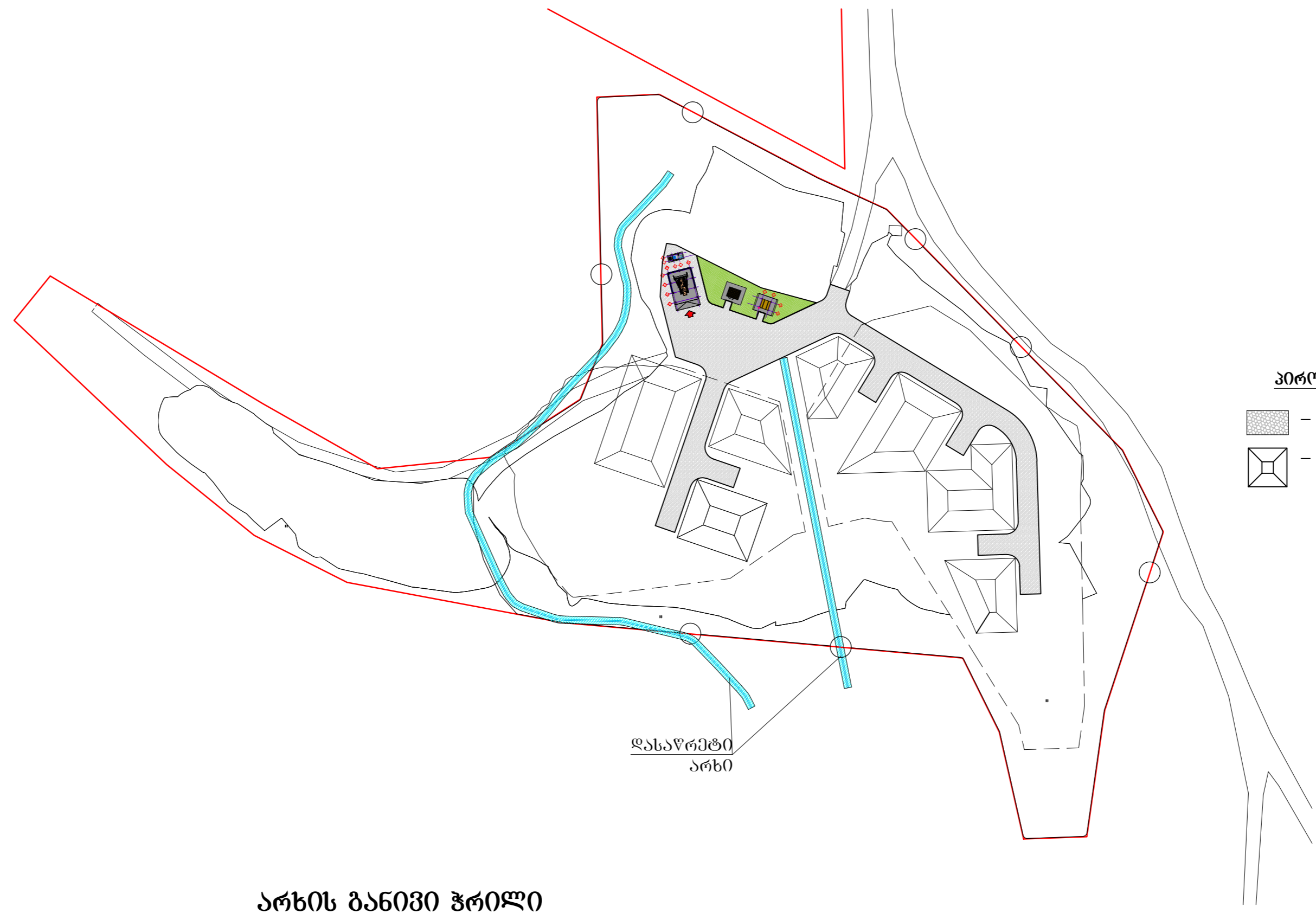
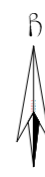

- პროექტიანი აღნიშვნები**
- მონტაჟიანი ბუნა
 - თიხის კაპალიერი

არხის განივი ჯრილი
1-1
l=280.0 მ
მ 1:20

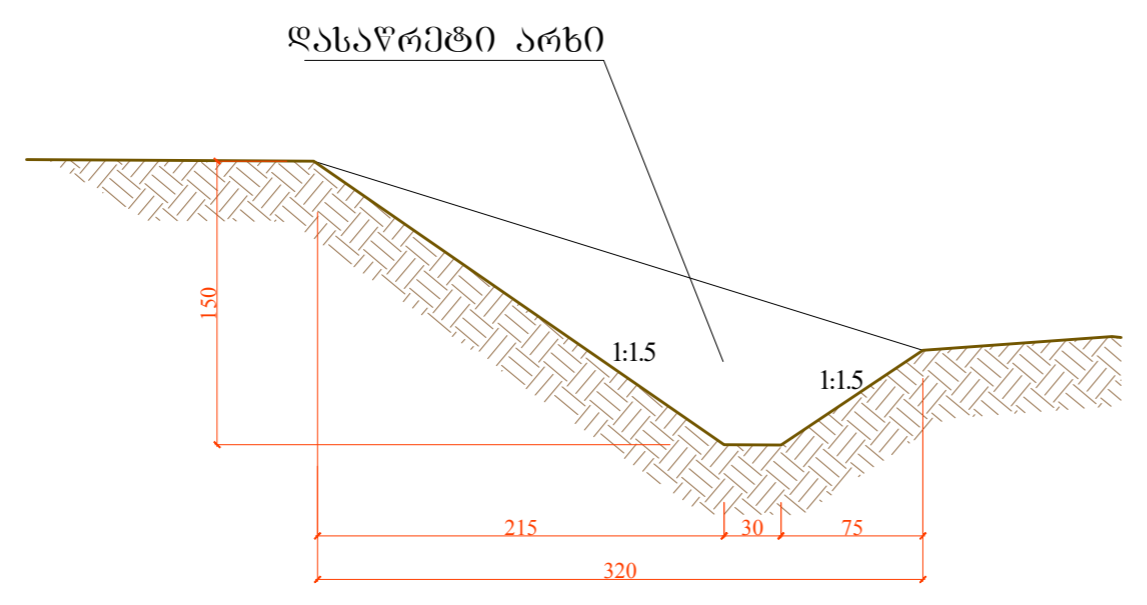

	ჰაზმი
ჯრილი	-394.80

შპს "საქსტრეიტი"		ქ. საგარეოს მუნიციპალიტეტის მუნიციპალიტეტის დასახლებული პუნქტის საკუთრების განაწილების პოლიტიკის კეთილმოწყობის და ექსპლუატაციის სამუშაოები			
საპროექტო ხელმოწერა	ა.გ. მჭედია	ინჟინერი	ნაწილი A	პროექტის კომპლექსური სამუშაოები	
შეამოწმა	ა.გ. მჭედია	ინჟინერი		ტერიტორიის დაგეგმვა	
				დასაწრები არხის გეგმა ჯრილი	
№	თარიღი: 27.05.2014	ნახ: N/N	C6	ფურცელი: - 30	10

გენერალური გეგმა
მ 1:1000

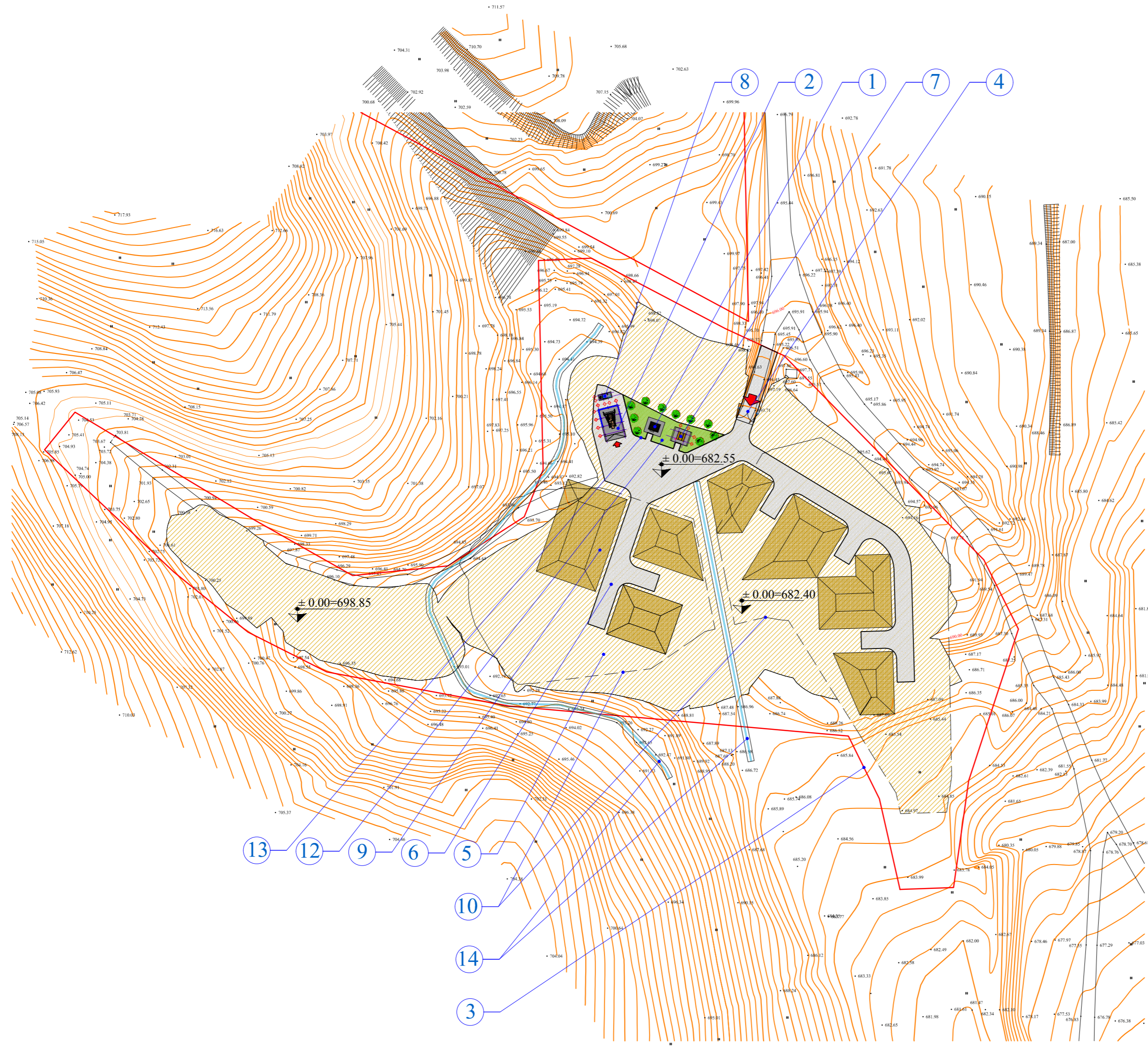

შეხვედრები

1. საღარაჯო ჯისური
2. ავტოგარეშე
3. პერიმეტრის ღოგე
4. ჭიშკარი
5. თიხის საგამი მყარი ნარჩენებისათვის
6. მოხრეშვილი გზა
7. ფანჯატური
8. საპირფარეშო
9. თიხისგანი ბრუნვის კავალიერი
10. მყარი ნარჩენების განთავსების პოლიგონი
11. სანაგვე უბანი
12. ბაზონი
13. გეგმის ანაკრეფი ბორღიური
14. დანარჩენი არხი

შპს "ლ. იმედი"		ქ. საგარეჯოს მუნიციპალიტეტის საკრებულოს განაყოფიერების პოლიგონის კუთვნილების და ექსპლუატაციის საშუალებები			
საპროექტო: ა.გ. მჭედია	ანატოლ ტყეშელაშვილი	ნაწილი A		პოლიგონის კუთვნილების საფუძვლები	
შეამოწმა: ა.გ. მჭედია	ანატოლ ტყეშელაშვილი	ტერიტორიის დაგეგმვა			
გენერალური გეგმა					
№	თარიღი: 27.05.2014	ნახ: №№	7	ფურც.: - კი	10

სამშენვემო ზონის დაკავშირებითი გეგმა
მ 1:200

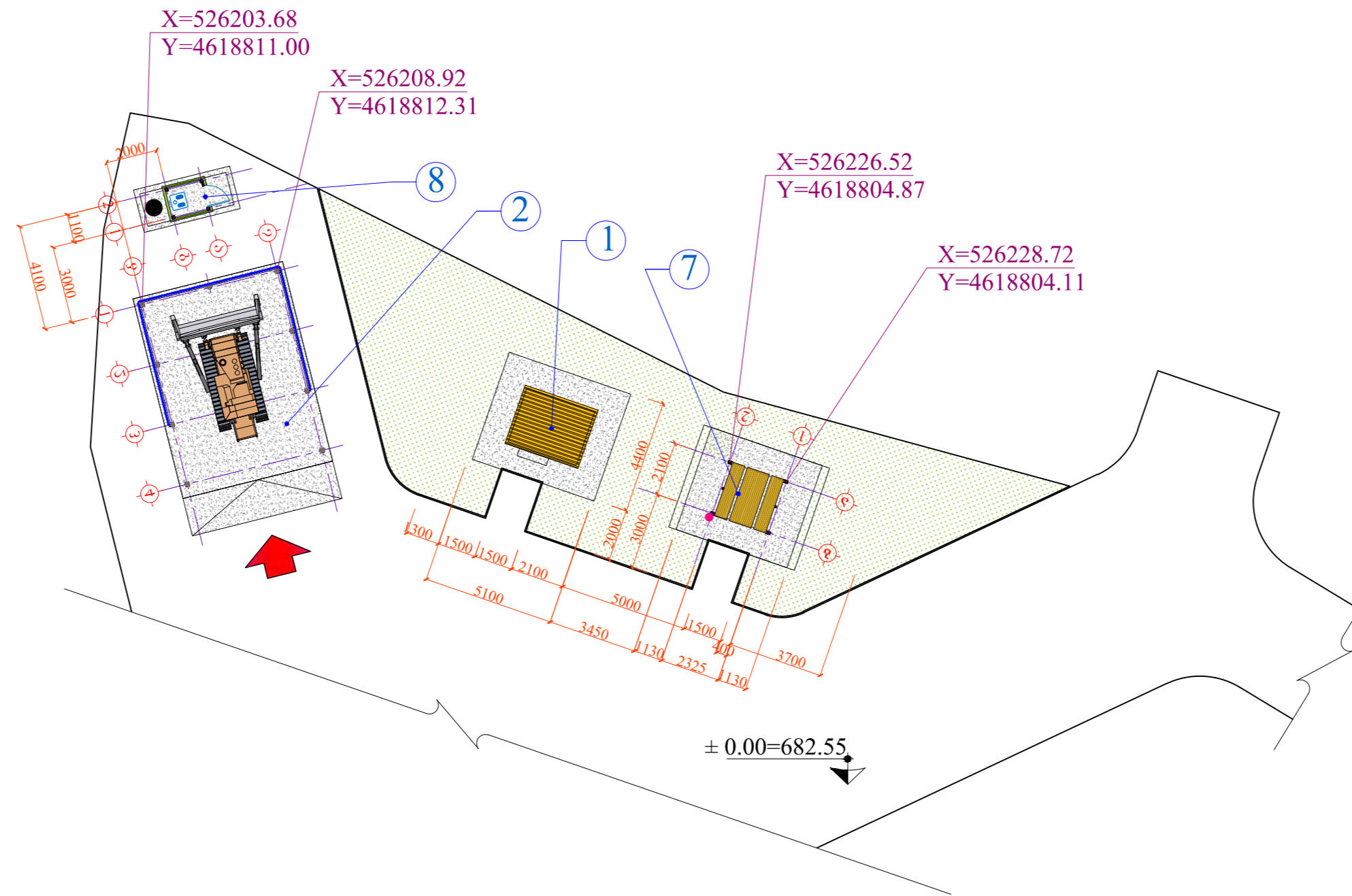

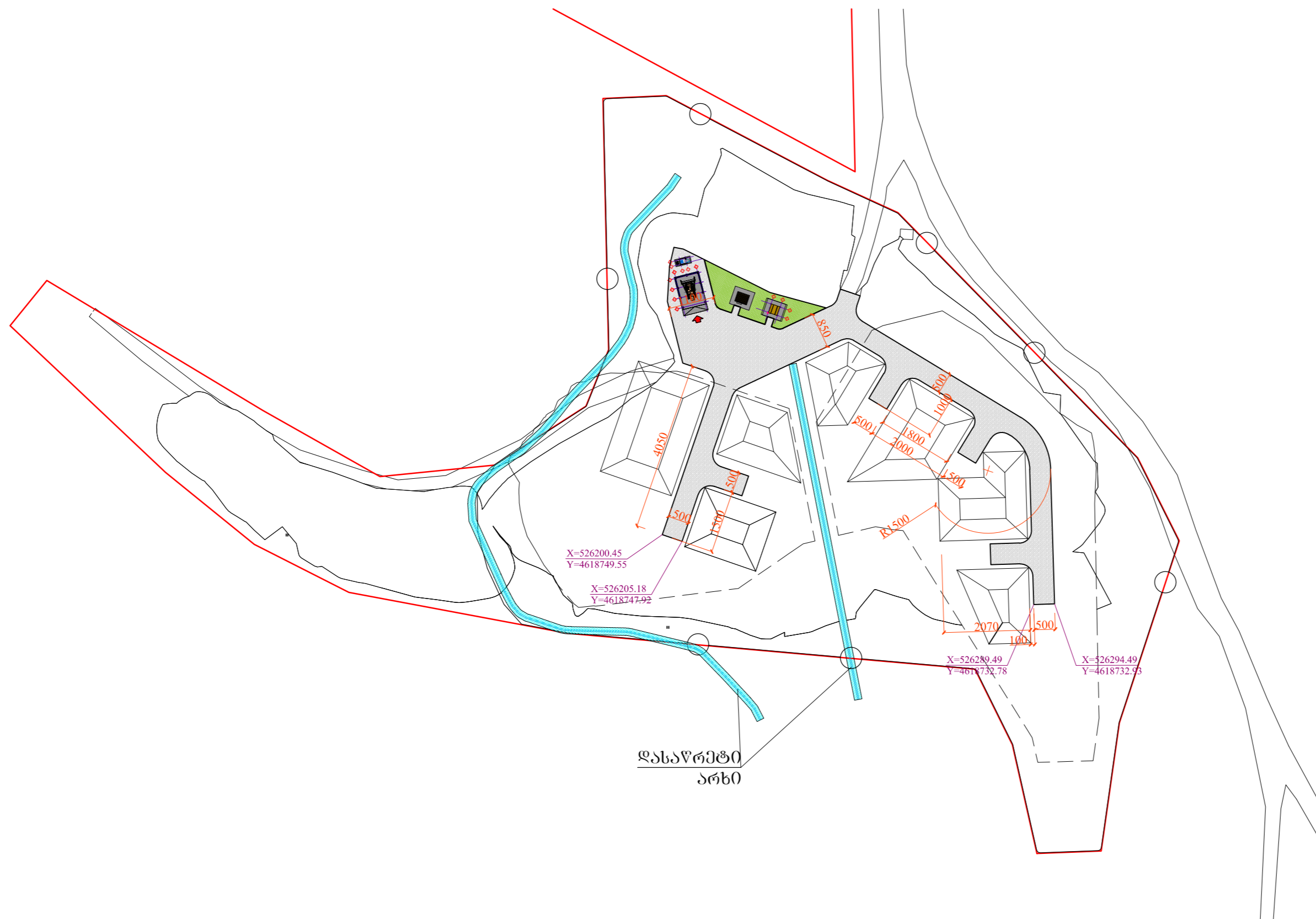

	შპს "ჯეო-ინვესტი"		ქ. სტავროპოლის მუნიციპალიტეტის მუნიციპალიტეტის დასახლებული პუნქტი - სტავროპოლი		
სამშენვემო გეგმის შემსრულებელი	ა.გ. მჭედია	ანატოლ ტყეშელაშვილი	ნაწილი A		
შენიშვნა:		მ. შამუგია	კომპლექსის კომპლექსური სამუშაოები		
შენიშვნა:	ა.გ. მჭედია	ანატოლ ტყეშელაშვილი	ტერიტორიის დაგეგმვა		
			სამშენვემო ზონის დაკავშირებითი გეგმა		
№	თარიღი:	27.05.2014	ნახ: N/N	CS	ფურც.: - კი 10

გზების და კავალიერების დაკვალვის
გეგმა
შ 1:1000



პირობითი აღნიშვნები

-  - მიხრეშილი გზა
-  - თიხის კავალიერი

დასაწრები
არხი

	შპს "ლქ იუნაიტი"		ქ. საგარეოს მეორე ხეობის რაიონში განაყოფიერების პოლიგონის კუთვნილების და ექსპლუატაციის საშუალებები			
სპარ. რაიონის ინჟინერ-გეგმარ	ა.გ. მჭედია	ანატოლი	ნაწილი A			
შპს-ის დირექტორი	ა.გ. მჭედია	ანატოლი	კომპლექსის კომპლექსურობის საშუალებები			
			ტერიტორიის დაგეგმვა			
			შპს-ის და კავალიერების დაკვალვის გეგმა			
№	თარიღი: 27.05.2014	ნახ: N№	C9	ფურც.: - კი	10	

საფარვის ტიპები მ 1:1000



პირობითი აღნიშვნები

- მოხრეშილი ბზა
- თიხის საფარი
- თიხის კავალიერი

თიხის კავალიერი
H=2.50 მ, axb=15.0x21.0 მ
V=314.00 (241.50) მ³
i=1:2

თიხის კავალიერი
H=2.50 მ, axb=18.0x28.0 მ
V=768.33 (591.02) მ³
i=1:2

თიხის კავალიერი
H=2.50 მ, axb=14.0x17.0 მ
V=300.0 (230.78) მ³
i=1:2

თიხის კავალიერი
H=2.50 მ, axb=18.0x28.50 მ
V=590.00 (453.85) მ³
i=1:2

თიხის კავალიერი
H=2.50 მ, axb=20.0x21.50 მ
V=495.80 (381.40) მ³
i=1:2

თიხის კავალიერი
H=2.50 მ, axb=17.0x18.0 მ
V=293.40 (225.70) მ³
i=1:2

თიხის კავალიერი
H=2.50 მ, axb=15.0x18.0 მ
V=345.02 (266.02) მ³
i=1:2

მოხრეშილი ბზის მოწყობის სქემა მ 1:50

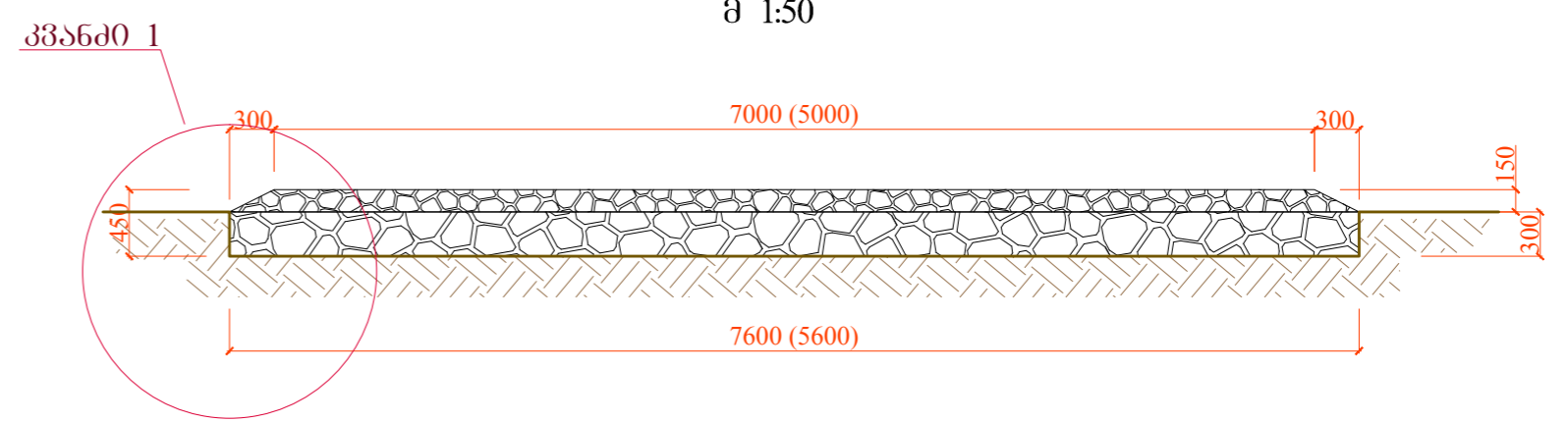

კვანძი 1

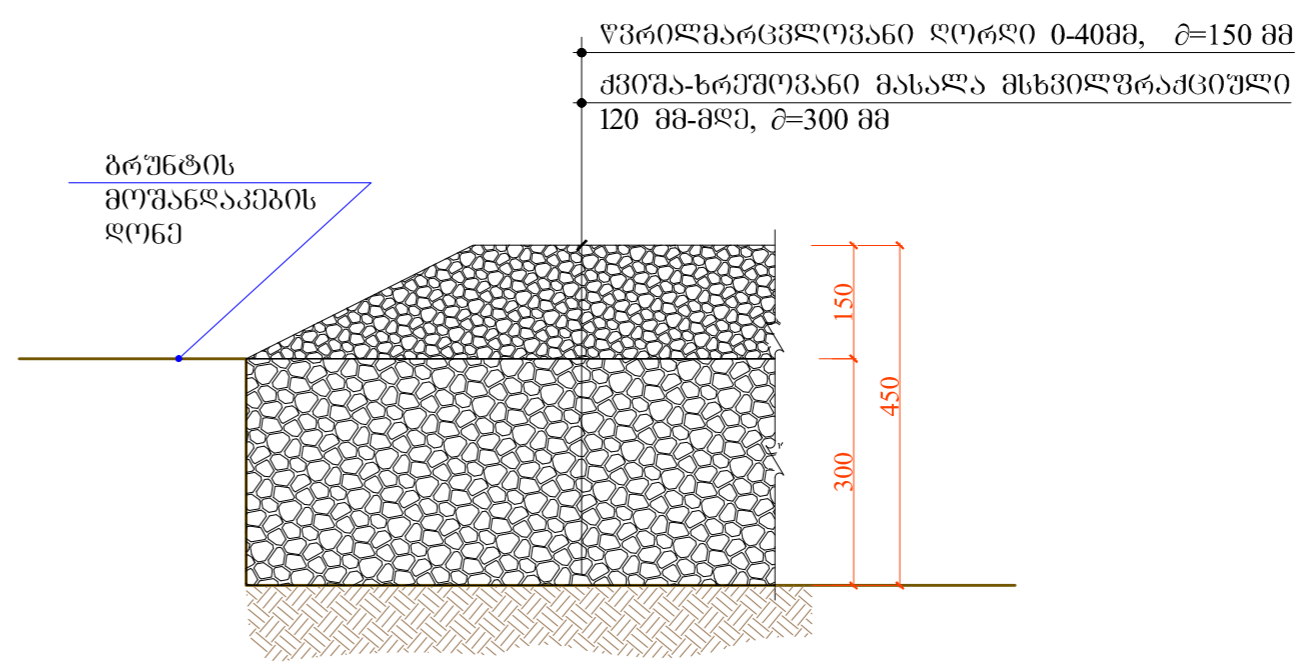

თიხის საფარი

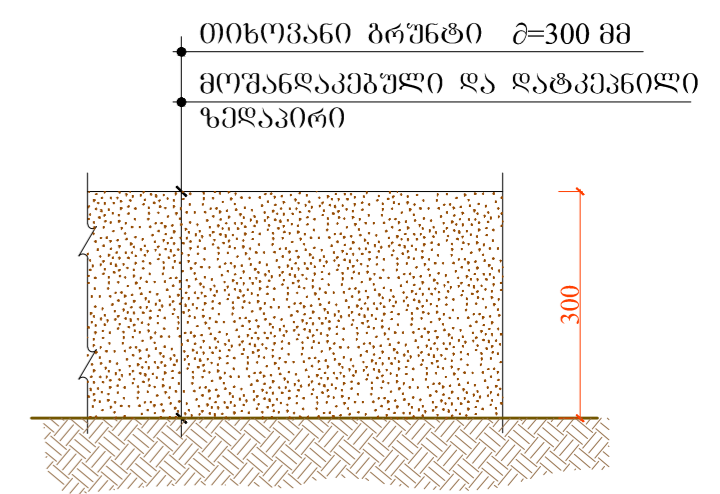

საფარის მოწყობის სამუშაოთა მოცულობები

№№	დასახელება	ბანზ. ერთ.	რაოდენობა
1.	მოხრეშილი ბზა	მ ²	1656.70
		მ ³	260.0
		მ ³	544.14
2.	თიხის საფარი	მ ³	3902.0
3.	ბაზონის ბელტის საფარი	მ ²	150.0
4.	ბეტონის ანაკრები ბორღბიური	მ.	44.0
5.	თიხის კავალიერი	მ ³	3106.65 (2389.65)

ბაზონის მოწყობის სქემა

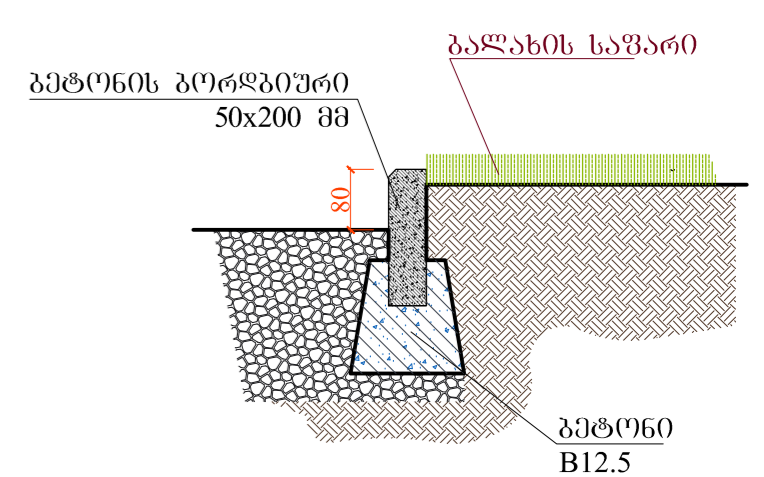

გაფხვიერებული ბრუნტის მოცულობა K=1.3

შემკვრიველი ბრუნტის მოცულობა

შპს "ლეიონი"		ქ. საგარეო მხარე ხელოვნურად გადინავების პოლიგონის კეთილმოწყობის და ექსპლუატაციის სამუშაოები			
სამს. რაოდენობა	0.6 მ ²	ანატოლი	ნაწილი A	პოლიგონის კეთილმოწყობის სამუშაოები	
შეამოვლა		ო. შამხია			
შეამოვლა	0.6 მ ²	ანატოლი			ტერიტორიის დაგეგმვა
					მოხრეშილი ბზის მოწყობის სქემა ბაზონის მოწყობის სქემა პირობითი ტიპები
№	თარიღი: 27.05.2014	ნახ: №№	C10	ფურც.: - 30	10